

4-63-47.

Ayunt.<sup>o</sup> Cons.<sup>l</sup> de Madrid.

1849

Policia Urbana.

Casa.

D. Miguel de Nagera pidiendo per-  
misio p.<sup>a</sup> ejecutar varias obras en su  
Casa C.<sup>a</sup> de la Comendadora, p.<sup>a</sup> n.<sup>o</sup> 35. m.<sup>a</sup> 365.  
y posteriormente la fachada de nueva plan-  
te.







que se trata de construir en la Calle de Jacometrezo num.º 35 man.º 36 por D. Miguel de Arce, resultas que la nueva fachada ha de alinear según la aprobada de dicha calle con la esquina de la Calle de la Abadía y con la medianera de la misma casa, resultando de esta alineación que la casa por la medianera de la misma ha de tomar el terreno público del lado conservando su posición por la de la izquierda con lo que resultaran dos patios uno a cada uno de la finca lo que es muy chocante y de mal aspecto. En su vista entiendo que la nueva casa sin modificación debe conservar la posición que hoy ocupa en los 31'8 pies que tiene de línea para lo que la de la Calle, desde la esquina de la Abadía a la casa n.º 33, en lugar de ser la medianera continúa medianera debe ser la línea de la propiedad señalada con las letras A. B. en que se remite por la esquina de la Calle de la Abadía 2'1/4 pies, conservando en este caso como tuvo dicho la casa en cuestión la posición actual. La altura de la nueva fachada no tendrá de 58 pies y la del pie bajo de la medianera y ambas por el centro de aquélla pudiendo construir pie bajo principal 22 y 30 en boardillas mirando en la primer crujía a la Calle, pudiendo utilizarse estas en las interiores aunque que no superen de 9 pies de luz con arreglo a lo acordado por el Consejo Ayuntamiento respecto de lo particular.

Madrid 28 de Mayo de 1842

Ilmo. Sr. D. Juan Sánchez

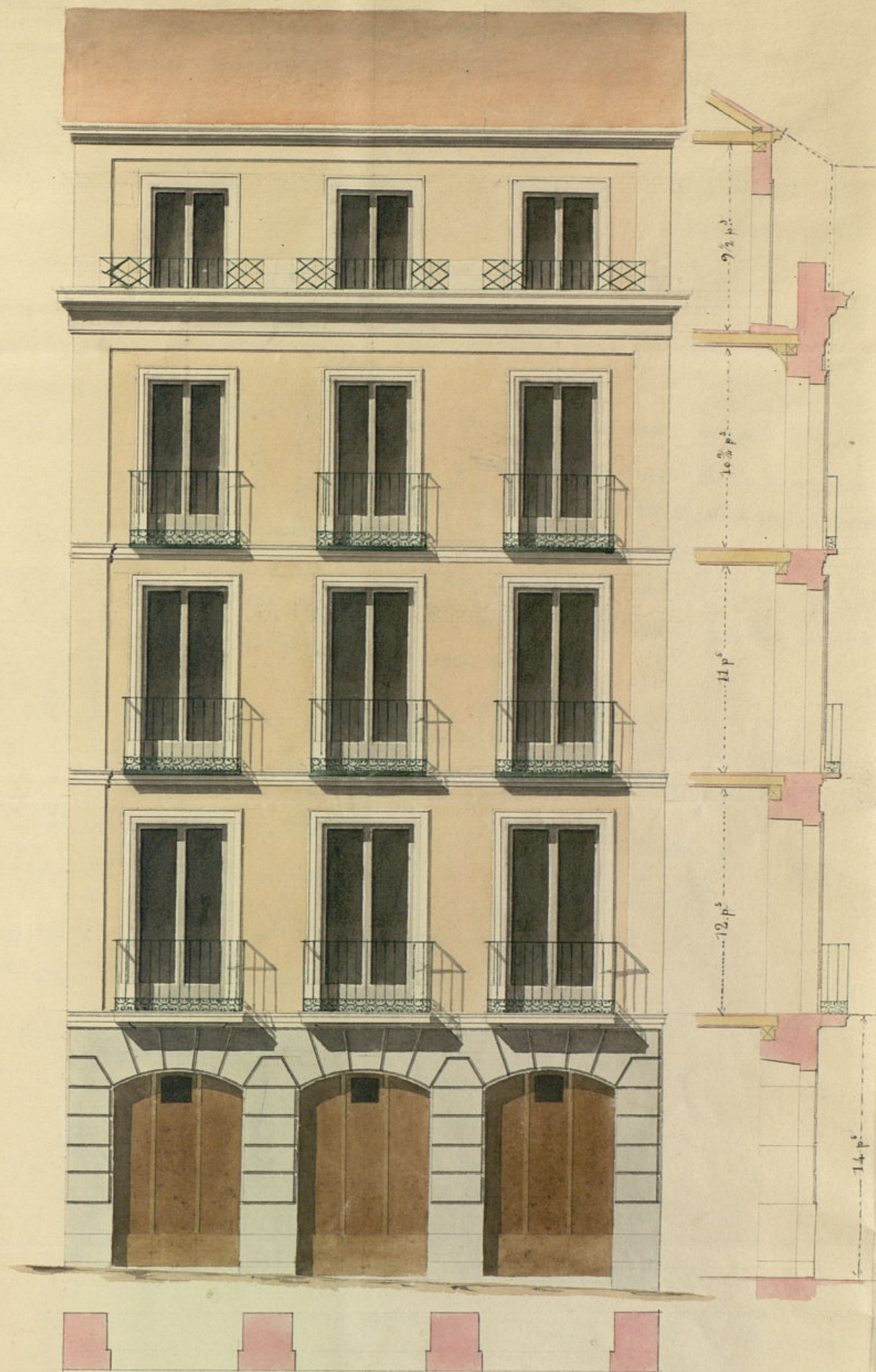

Fachada de la Casa Calle de Jacometrezo num.º 35. nuevo num.º 32 antiguo manzana 365.

Escala de 1" = 5' 0" = 10' 0" = 20' 0" = 40' 0" = 80' 0" = 160' 0" = 320' 0" = 640' 0" = 1280' 0" = 2560' 0" = 5120' 0" = 10240' 0" = 20480' 0" = 40960' 0" = 81920' 0" = 163840' 0" = 327680' 0" = 655360' 0" = 1310720' 0" = 2621440' 0" = 5242880' 0" = 10485760' 0" = 20971520' 0" = 41943040' 0" = 83886080' 0" = 167772160' 0" = 335544320' 0" = 671088640' 0" = 1342177280' 0" = 2684354560' 0" = 5368709120' 0" = 10737418240' 0" = 21474836480' 0" = 42949672960' 0" = 85899345920' 0" = 171798691840' 0" = 343597383680' 0" = 687194767360' 0" = 1374389534720' 0" = 2748779069440' 0" = 5497558138880' 0" = 10995116277760' 0" = 21990232555520' 0" = 43980465111040' 0" = 87960930222080' 0" = 175921860444160' 0" = 351843720888320' 0" = 703687441776640' 0" = 1407374883553280' 0" = 2814749767106560' 0" = 5629499534213120' 0" = 11258999068426240' 0" = 22517998136852480' 0" = 45035996273704960' 0" = 90071992547409920' 0" = 180143985094819840' 0" = 360287970189639680' 0" = 720575940379279360' 0" = 1441151880758558720' 0" = 2882303761517117440' 0" = 5764607523034234880' 0" = 11529215046068469760' 0" = 23058430092136939520' 0" = 46116860184273879040' 0" = 92233720368547758080' 0" = 184467440737095516160' 0" = 368934881474191032320' 0" = 737869762948382064640' 0" = 1475739525896764129280' 0" = 2951479051793528258560' 0" = 5902958103587056517120' 0" = 11805916207174113034240' 0" = 23611832414348226068480' 0" = 47223664828696452136960' 0" = 94447329657392904273920' 0" = 188894659314785808547840' 0" = 377789318629571617095680' 0" = 755578637259143234191360' 0" = 1511157274518286468382720' 0" = 3022314549036572936765440' 0" = 6044629098073145873530880' 0" = 12089258196146291747061760' 0" = 24178516392292583494123520' 0" = 48357032784585166988247040' 0" = 96714065569170333976494080' 0" = 193428131138340667952988160' 0" = 386856262276681335905976320' 0" = 773712524553362671811952640' 0" = 1547425049106725343623905280' 0" = 3094850098213450687247810560' 0" = 6189700196426901374495621120' 0" = 12379400392853802748991242240' 0" = 24758800785707605497982484480' 0" = 49517601571415210995964968960' 0" = 99035203142830421991929937920' 0" = 198070406285660843983859875840' 0" = 396140812571321687967719751680' 0" = 792281625142643375935439503360' 0" = 1584563250285286751870879006720' 0" = 3169126500570573503741758013440' 0" = 6338253001141147007483516026880' 0" = 12676506002282294014967032053760' 0" = 25353012004564588029934064107520' 0" = 50706024009129176059868128215040' 0" = 101412048018258352119736256430080' 0" = 202824096036516704239472512860160' 0" = 405648192073033408478945025720320' 0" = 811296384146066816957890051440640' 0" = 1622592768292133633915780102881280' 0" = 3245185536584267267831560205762560' 0" = 6490371073168534535663120411525120' 0" = 12980742146337069071326240823050240' 0" = 25961484292674138142652481646100480' 0" = 51922968585348276285304963292200960' 0" = 103845937170696552570609926584401920' 0" = 207691874341393105141219853168803840' 0" = 415383748682786210282439706337607680' 0" = 830767497365572420564879412675215360' 0" = 1661534994731144841129758825350430720' 0" = 3323069989462289682259517650700861440' 0" = 6646139978924579364519035301401722880' 0" = 13292279957849158729038070602803445760' 0" = 26584559915698317458076141205606891520' 0" = 53169119831396634916152282411213783040' 0" = 106338239662793269832304564822427566080' 0" = 212676479325586539664609129644855132160' 0" = 425352958651173079329218259289710264320' 0" = 850705917302346158658436518579420528640' 0" = 1701411834604692317316873037158841057280' 0" = 3402823669209384634633746074317682114560' 0" = 6805647338418769269267492148635364229120' 0" = 13611294676837538538534984297270728458240' 0" = 27222589353675077077069968594541456916480' 0" = 54445178707350154154139937189082913832960' 0" = 108890357414700308308279874378165827665920' 0" = 217780714829400616616559748756331655331840' 0" = 435561429658801233233119497512663310663680' 0" = 871122859317602466466238995025326621327360' 0" = 1742245718635204932932477990050653242654720' 0" = 3484491437270409865864955980101306485309440' 0" = 6968982874540819731729911960202612970618880' 0" = 13937965749081639463459823920405225941237760' 0" = 27875931498163278926919647840810451882475520' 0" = 55751862996326557853839295681620903764951040' 0" = 111503725992653115707678591363241807529902080' 0" = 223007451985306231415357182726483615059804160' 0" = 446014903970612462830714365452967230119608320' 0" = 892029807941224925661428730905934460239216640' 0" = 1784059615882449851322857461811868920478433280' 0" = 3568119231764899702645714923623737840956866560' 0" = 7136238463529799405291429847247475681913733120' 0" = 14272476927059598810582859694494951363827466240' 0" = 28544953854119197621165719388989902727654932480' 0" = 57089907708238395242331438777979805455309864960' 0" = 114179815416476790484662877555959610910619729920' 0" = 228359630832953580969325755111919221821239459840' 0" = 456719261665907161938651510223838443642478919680' 0" = 913438523331814323877303020447676887284957839360' 0" = 1826877046663628647754606040895353774569915678720' 0" = 3653754093327257295509212081790707549139831357440' 0" = 7307508186654514591018424163581415098279662714880' 0" = 14615016373309029182036848327162830196559325429760' 0" = 29230032746618058364073696654325660393118650859520' 0" = 58460065493236116728147393308651320786237301719040' 0" = 116920130986472233456294786617302641572474603438080' 0" = 233840261972944466912589573234605283144949206876160' 0" = 467680523945888933825179146469210566289898413752320' 0" = 935361047891777867650358292938421132579796827504640' 0" = 1870722095783555735300716585876842265159593655009280' 0" = 3741444191567111470601433171753684530319187310018560' 0" = 7482888383134222941202866343507369060638374620037120' 0" = 14965776766268445882405732687014738121276749240074240' 0" = 29931553532536891764811465374029476242553498480148480' 0" = 59863107065073783529622930748058952485106996960296960' 0" = 119726214130147567059245861496117904970213993920593920' 0" = 239452428260295134118491722992235809940427987841187840' 0" = 478904856520590268236983445984471619880855975682375680' 0" = 957809713041180536473966891968943239761711951364751360' 0" = 1915619426082361072947933783937886479523423902729502720' 0" = 3831238852164722145895867567875772959046847805459005440' 0" = 7662477704329444291791735135751545918093695610918010880' 0" = 15324955408658888583583470271503091836187391221836021760' 0" = 30649910817317777167166940543006183672374782443672043520' 0" = 61299821634635554334333881086012367344749564887344087040' 0" = 122599643269271108668667762172024734689499129774688174080' 0" = 245199286538542217337335524344049469378998259549376348160' 0" = 490398573077084434674671048688098938757996519098752696320' 0" = 980797146154168869349342097376197877515993038197505392640' 0" = 1961594292308337738698684194752395755031986076395010785280' 0" = 3923188584616675477397368389504791510063972152790021570560' 0" = 7846377169233350954794736779009583020127944305580043141120' 0" = 15692754338466701909589473558019166040255888611160086282240' 0" = 31385508676933403819178947116038332080511777222320172564480' 0" = 62771017353866807638357894232076664161023554444640345128960' 0" = 125542034707733615276715788464153328322047108889280690257920' 0" = 251084069415467230553431576928306656644094217778561380515840' 0" = 502168138830934461106863153856613313288188435557122761031680' 0" = 1004336277661868922213726307713226626576376871114245522063360' 0" = 2008672555323737844427452615426453253152753742228491044126720' 0" = 4017345110647475688854905230852906506305507484456982088253440' 0" = 8034690221294951377709810461705813012611014968913964176506880' 0" = 16069380442589902755419620923411626025222029937827928353013760' 0" = 32138760885179805510839241846823252050444059875655856706027520' 0" = 64277521770359611021678483693646504100888119751311713412055040' 0" = 128555043540719222043356967387293008201776239502623426824110080' 0" = 257110087081438444086713934774586016403552479005246853648220160' 0" = 514220174162876888173427869549172032807104958010493707296440320' 0" = 1028440348325753776346855739098344065614209916020987414592880640' 0" = 2056880696651507552693711478196688131228419832041974829185761280' 0" = 4113761393303015105387422956393376262456839664083949658371522560' 0" = 8227522786606030210774845912786752524913679328167899316743045120' 0" = 16455045573212060421549691825573505049827358656335798633486090240' 0" = 32910091146424120843099383651147010099654717312671597266972180480' 0" = 65820182292848241686198767302294020199309434625343194533944360960' 0" = 131640364585696483372397534604588040398618869250686389067888721920' 0" = 263280729171392966744795069209176080797237738501372778135777443840' 0" = 526561458342785933489590138418352161594475477002745556271554887680' 0" = 1053122916685571866979180276836704323188950954005491112543109775360' 0" = 2106245833371143733958360553673408646377901908010982225086219550720' 0" = 4212491666742287467916721107346817292755803816021964450172439101440' 0" = 8424983333484574935833442214693634585511607632043928900344878202880' 0" = 16849966666969149871666884429387269171023215264087857800689756405760' 0" = 33699933333938299743333768858774538342046430528175715601379512811520' 0" = 67399866667876599486667537717549076684092861056351431202759025623040' 0" = 134799733335753198973335075435098153368185722112702862405518051246080' 0" = 269599466671506397946670150870196306736371444225405724811036102492160' 0" = 539198933343012795893340301740392613472742888450811449622072204984320' 0" = 1078397866686025591786680603480785226945485776901622899244144409968640' 0" = 2156795733372051183573361206961570453890971553803245798488288819937280' 0" = 4313591466744102367146722413923140907781943107606491596976577639874560' 0" = 8627182933488204734293444827846281815563886215212983193953155279749120' 0" = 17254365866976409468586889655692563631127772430425966387906310559498240' 0" = 34508731733952818937173779311385127262255544860851932775812621118996480' 0" = 69017463467905637874347558622770254524511089721703865551625242237992960' 0" = 138034926935811275748695117245540509049022179443407731103250484475985920' 0" = 276069853871622551497390234491081018098044358886815462206500968951971840' 0" = 552139707743245102994780468982162036196088717773630924413001937903943680' 0" = 1104279415486490205989560937964324072392177435547261848826003875807887360' 0" = 2208558830972980411979121875928648144784354871094523697652007751615774720' 0" = 4417117661945960823958243751857296289568709742189047395304015503231549440' 0" = 8834235323891921647916487503714592579137419484378094790608031006463098880' 0" = 17668470647783843295832975007429185158274838968756189581216062012926197760' 0" = 35336941295567686591665950014858370316549677937512379162432124025852395520' 0" = 70673882591135373183331900029716740633099355875024758324864248051704791040' 0" = 141347765182270746366663800059433481266198711750049516649728496103409582080' 0" = 282695530364541492733327600118866962532397423500099033299456992206819164160' 0" = 565391060729082985466655200237733925064794847000198066598913984413638328320' 0" = 1130782121458165970933310400475467850129589694000396133197827968827276656640' 0" = 2261564242916331941866620800950935700259179388000792266395655937654553313280' 0" = 4523128485832663883733241601901871400518358776001584532791311875309106626560' 0" = 9046256971665327767466483203803742801036717552003169065582623750618213253120' 0" = 18092513943330655534932966407607485602073435104006338131165247501236426506240' 0" = 36185027886661311069865932815214971204146870208012676262330495002472853012480' 0" = 72370055773322622139731865630429942408293740416025352524660990004945706024960' 0" = 144740111546645244279463731260859884816587480832050705049321980009891412049920' 0" = 28948022309329048855





Exmo. Sr.

D.<sup>n</sup> Miguel de Nagera dueño de la casa num.<sup>o</sup> 35 nuevo de la calle de Tacómetro y num.<sup>o</sup> 12 antiguo de la manzana 365. á V.E. hace presente que habiéndose efectuado la alineación para demolerla y edificarla de nueva planta, con arreglo á las alturas que le ha sido señaladas presenta el dibujo de la fachada firmado por el Arquitecto D.<sup>n</sup> José M.<sup>o</sup> Guallo y Sanchez que ha de dirigir la obra y en cuya atención

A.V.E. Sup.<sup>ca</sup> se sirva acordar la licencia necesaria para la edificación de dicha casa. Madrid 19 de Febrero de 1849.

Madrid 22. de Feb. de 1849.  
Com.<sup>o</sup> de Obra

Miguel Nagera

Pone con el plano q. se acompaña  
á inf.<sup>te</sup> del Arq.<sup>to</sup> del Cuartel.

El Alcalde Correg.<sup>r</sup>

J. Cruz

Señal de la Comisión de Obra.  
En cumplimiento del anterior decreto de V.E. he examinado con la debida atención que se requiere el plano de fachada que presenta D.<sup>n</sup> Miguel de Nagera dueño de la casa n.<sup>o</sup> 35 de la Calle de Tacómetro firmado por el arquitecto D.<sup>n</sup> José María Guallo y Sanchez y lo hallo arreglado á los principios del arte, y conforme con los acuerdos del Ayuntamiento, con solo reducir la altura total á la de 58 pies, por lo que con respecto debe considerarse la licencia que se solicita á la edificación de esta construcción de Obra y el terreno que se ha de construir sobre terreno firme con grada de pizarra y



mucha de cal y arena, dando los 1/2 que de gruesa hasta medio pie  
mas bajo que el muro de la calle, en donde esta  
llamada medio pie de cada lado de la puerta  
sea de tres pies de alto lo menor y otros tres  
lados de la puerta de cubiertas y en el punto  
de la calle, continuando estas a nivel hasta  
que fittien en unigen punto de la fachada. Sobre el referido es-  
tado y con el mismo grueso seguira de fabrica de ladrillo y mor-  
ta de cal y arena el cuerpo bajo hasta la imposta del pia-  
dero principal, y de la misma fabrica en todas las alturas, siendo  
los arcos de puertas y ventanas del propio material sin tanta  
cuadra ni humbrados de madera, reballandose por lo inte-  
rior de cada piso lo necesario para que resulte el ultimo de  
dos y medio que de gruesa para el alero, que sera  
de madera humbrada compuesta de sobros caucillos entorci-  
da y forma molada, cubierta de plomo o una cornisa de pie-  
dra o forjada que tenga por bulto, formando por la parte  
interior una canal general para que recoja en ella las  
aguas y floridas de introduccion en las bajadas de plomo en  
bebidas en el muro de la fachada, las que desaguaran ala alcanta-  
rilla. Los balcones tendran de ancho 1/2 mas que y medio los de  
piso principal y uno los de los pisos restantes, dandoles 3 1/2 que  
de altura y al intervalo de los balcones sea de dos, quedando  
dentro de las patillas en el grueso de la pared un pie y  
mas de otro separadas del piso de la boca de la ventana.  
En las puertas no habra valiente ni pulido alguno, que  
sobrealga del filo de la fachada para que no entienda el  
franchito publico, en las aceras se plantaran losa de piedra  
barragana de medio que de gruesa y tres de salida (en donde  
no haya nueva acera dejando la corriente enteramente en  
otro caso) batando las losas con mortero de cal bajo una ra-  
pante sin que puedan abrirse humbradas orientales a lo tota-  
no, deliendo estas colocarse entre las mochetas de las puertas  
o a plomo de los huecos, y por ultimo se subicara la fachada  
de decentemente imitada con las tintas un buen orden de  
conservacion pintando al olo de color claro las puertas  
de la Calle. Quando el Sr. Ayuntamiento encargado de la policia, buen  
apuesto de los edificios y de su seguridad, podra cuando guste el Sr.  
Alcalde Corregidor o Sr. Teniente Alcalde Encargado del Dis-  
trito mandar se reconozca e informe acerca del estado de la obra  
sin embargo de que el dueño debera dar aviso luego que este  
señalado el rosalo de cantaria, despues de rematado el piso prin-  
cipal, cuando la fachada se halla coronada con el alero, y  
por ultimo despues que este concluido enteramente la fin-  
ca afu de muros y esta en estado de alquilarse, y  
que practicando los 1/2 reconocimientos resulte el cumplimiento  
de lo acordado por el Sr. Ayuntamiento. En la con-  
struccion de andamios de la fachada se observaran reglas al  
mas sean de susas colocadas en medio de los huecos, y en las  
de las de los extremos que estaran a la linea de los muros me-

dicados para que no se entien en la fabrica, la y  
puentes sean de maderos de asies y los tablon y de buena calidad  
sin nudos saltadros poniendo tres por lo menos en el ancho  
de cada andamiada, no consentiendo el arquitecto se carguen  
con mucho ladrillo y para evitar en lo posible todo motivo  
de desgracia se pondran maderos de 2 1/2 de altura entre las almas,  
que serviran de antepiechos o parandilla elevandolos de los tablo-  
nes de pie, maldando enteramente donde se coloque lo pesante  
que se formara con toda solidez, cuidando ademas el profesor q.  
los andamios interiores se ejecuten segun arte y a guisa de  
cualquier incidente desagradable: lo cuanto puede manifestar  
a V. S. sobre el particular. Madrid 22 de Jun. de 1849.

Pedro Sano





Escmo Señor

Madrid 27 de  
Marzo de 1849  
D. Miguel Nafra, dueño de la finca calle de S. Jaco-  
metro n.º 35 nuevo y n.º 12 antiguo de la m.º 365, a  
V.º E. hace presente: que aunque en virtud de la tira de  
cuerdas de la fachada de dicha casa verificada en 16 de  
Febrero último, tiene solicitada licencia con la de 19 del mismo  
para edificación de la expresada casa con presentacion del  
dibujos de la fachada; examinada interiormente ha parecido  
en estado de reparacion, excepto la fachada, que por ser el  
alero de nueva, los balcones largos y de mucho vuelo y  
mala distribucion y proporcion de huecos conviene hacerla  
nueva en la misma forma que la presentada con sugestion  
a las alturas de la casa, en cuya atencion  
A. V.º E. Suplica se sirva conceder la licencia necesaria para  
la edificación de la fachada de esta casa previos los informes  
y demas que V.º E. estime. Madrid 27 de Marzo de 1849

Miguel Nafra

Señal de la Comision de obras.  
En cumplimiento del anterior acuerdo del Excmo Ayuntamiento y  
con vista de lo que pide en esta solicitud, no halló inconveniente en que V.º E. se sirva dar su permiso para construir de nuevo la fachada de la casa n.º 35 moderno de la Calle de Tacón, con la altura que al presente tiene la finca y observando en su decoracion y distribucion de huecos el plano presentado anteriormente cuando se trataba de elevarla a mayor altura, en rason de estar la actual entre los límites señalados



*Vidoro Stanor*

La Comision de Obras no halla re-  
paro en q. V. E. accediendo a lo solici-  
tado por D. Miguel de Magera, a-  
cuerde expedir a su favor la oportu-  
na licencia p.<sup>ca</sup> para la continu-  
cion de fachada de la casa Calle de  
la Comendadora n.<sup>o</sup> 38., conservando  
la misma altura q. al presente  
tiene por ser la obra q. se pro-  
pone executar segun lo expuesto  
con posterioridad al pensamiento  
de construccion en la totalidad de la  
finca, y a calidad de observar las  
alineacion y demas reglas prop.<sup>as</sup>  
por el Arquitect.<sup>o</sup> del Cuartel en sus  
informes q. la Comision halla  
enteramente conformes. Madrid 11.  
de Marzo de 1849.

Villenave  
 M. B.  
 Albus  
 Galiani  
 Placido  
 Ma#



#díd 3 de Abril 1843.

En Ayuntamiento. Cons.<sup>1</sup>

Conforme con la Comis.<sup>n</sup>

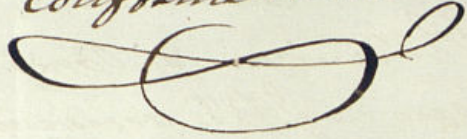

A stylized signature in dark ink, consisting of a large loop followed by a horizontal stroke and a final flourish.



Mav. 7 de Abril de 1843

Conforme con el acuerdo  
del dicho Ayuntamiento.



A stylized signature in dark ink, similar to the one above, with a large loop and a horizontal stroke.



D. Cipriano M.<sup>a</sup> Clementin L.

Certifico: que por D. Miguel de Najera  
dueno de la casa n.<sup>o</sup> de sacombrero n.<sup>o</sup> 4435 moderno  
~~moderno~~, 12 antiguos de la man.<sup>a</sup> 365,  
~~se hizo presente a~~ Dho. Excmo. Ayuntamiento en  
virtud de D.<sup>o</sup> de Feb.<sup>o</sup> ult.<sup>o</sup>, habia determinado  
demolerla y <sup>a</sup> edificarla de nueva planta,  
suplicando q.<sup>a</sup> el Excmo. se sirviese disponer se  
procediese a la alineacion y replant.<sup>o</sup> de  
altura.

Parada dha. virt.<sup>o</sup> por disposicion del Excmo.  
a la Comision de obra, ~~se~~ <sup>se</sup> lo suplico al Sr.  
Tent.<sup>o</sup> Alcalde del distrito p.<sup>o</sup> q.<sup>a</sup> en union  
de uno de los Sres. Regid.<sup>o</sup> de la misma, del  
Ayto. del Cuartel, y el del interesado se pro-  
cediere al acto de la tira de cuerda; y en  
su virt.<sup>o</sup> por dho. Profesor se dio conocimiento  
del resultado en el siguiente informe.

Aquí.

Presentado el plano de fachada firmado por  
D. José M.<sup>a</sup> Cuallart y Ther. se remitió a  
insp.<sup>o</sup> del Arquitecto del Cuartel, quien le exa-  
minó en los terminos siguientes.

Aquí.

En tal estado se ~~comunicó~~ <sup>comunicó</sup> por dho. Sr. de Najera ~~Excmo.~~  
virt.<sup>o</sup> de 27 de Marzo manifestando q.<sup>a</sup> ~~en~~  
sin embargo de lo q.<sup>a</sup> ~~se~~ <sup>se</sup> ~~tenia~~ <sup>tenia</sup> ~~otorgado~~ <sup>otorgado</sup> anteriormente  
~~la finca~~ <sup>la finca</sup> ~~se~~ <sup>se</sup> ~~habia~~ <sup>habia</sup> ~~reparado~~ <sup>reparado</sup>  
en estado de reparacion, excepto la fachada  
por ser el alero de encoria, los balcones largos  
y de mucho buelo, mala distribucion y  
proporcion de huecos ~~en~~ <sup>en</sup> ~~la~~ <sup>la</sup> ~~misma~~ <sup>misma</sup>  
forma q.<sup>a</sup> la presentada con injerencia a

La licencia de  
edificacion que  
seia solicitada  
recomendada  
por el Sr. de Najera  
habia por ser el alero de encoria,  
los balcones largos  
y de mucho buelo,  
mala distribucion y  
proporcion de huecos  
en la misma  
forma q.<sup>a</sup> la presentada con injerencia a

Ayuntamiento de Madrid



a' las alturas de la casa, suplicando en  
su consecuencia, se sirviese el Ayto. conce-  
der la licencia necesaria p.<sup>a</sup> la edificacion  
de la fachada de la citada casa.

~~Quand en la Comision de obras p.<sup>re</sup>vio inf.  
del Ayto. del Cuartel, manifestando que no  
hallan inconvenientes a la concesion del p.<sup>re</sup>mi-  
o solicitado observando a su decoracion y di-  
tribucion de lucos el plano presentado  
con presencia de la inspeccion por el Sr. Ayto. del Cuartel  
la Comision en su virtud sometio el ex-  
pediente a la deliberacion del Excmo. Ayto.  
proponiendo se sirviese acordar la expedicion  
de la oportuna licencia p.<sup>a</sup> la construe-  
cion de <sup>la nueva</sup> fachada de la casa C.<sup>a</sup> de Sanonchaero  
n.<sup>o</sup> 35. conservando la misma altura  
q.<sup>a</sup> al presente tiene por sea la obra q.<sup>a</sup>  
se propone ejecutar segun lo expuesto  
con posterioridad al p.<sup>re</sup>miu de constru-  
cion totalidad de la finca, y a calidad de ob-  
servar la aligacion y demas reglas pro-  
puestas por <sup>el</sup> ~~el~~ <sup>el</sup> Ayto. del Cuartel.~~

Hecho presente a S.E. en sesion de  
D. de ~~la~~ actual, acordó conformarse con  
lo prop.<sup>to</sup> por la Com.<sup>n</sup>, cuyo acuerdo obtu-  
vo la aprobacion del Excmo. Sr. Jefe Politico  
en P.<sup>a</sup> del mismo, de q.<sup>a</sup> se entere el Ayto.  
en sesion del Ho. acordando se lleve a efecto  
la expedicion de la licencia; en cuyo cum-  
plim.<sup>to</sup> doy la presente q.<sup>a</sup> firmo en  
Madrid a 7 de Abril de 1849.

En daos



