

4 — 63 — 54.

Agente Com. de Madrid.

1849.

Policia Urbana.

Casas.

D. Cesario Guzman tre. edifica-
cion de casa C. de la Leta n.º 6. m.
257=

1745.

1745.

1745.



Exmo. Ayuntamiento Const. de esta M. N. Villa.

D. Cesario Guzman dueño de la casa
Madrid 12 de Mayo de 1849.
calle de la Leche N.º 6 moderno Gran
Por acuerdo del Excmo. Ayuntamiento de esta M. N. Villa que hoy con-
siste en una planta baja de las llama-
das a la malicia a V. E. hace presente. Que
desea levantarla de nuevo con solo piso
principal, y como para verificarlo es
indispensable la competente licencia,
a V. E. rendidamente

Pase a la Comisión
de Obra

Suplica se sirva mandar se verifique el
acto de la tira de cuerdas para mar-
car la alineación que deberá observar en
la nueva construcción, y así mismo dar
su permiso para la demolición tenalan-
do la validez de la falta de tablas
que debe ponerse como está prevenido:
gracia que espera merecer de la bondad de
V. E. Madrid 12 de Mayo de 1849.

El Alcalde Conreg.
D. Cesario Guzman
Excmo. Sr.
Cesario Guzman



Señal de la Comisión de Obras.

En cumplimiento del anterior acuerdo de V. S. S. he marcado sobre el terreno, la alineación que corresponde a la casa n.º 6 nuevo Calle de la Leche, con arreglo a la general aprobada para dicha Calle, resultando: que la fachada debe establecerse sobre la línea recta que marca veinte y un pies de ancho a partir del ángulo de la casa Platería de Martínez, y la mediana de las num.º 4 y 7, en cuyo caso debe remeterse por la derecha trece dedos y por la izquierda un pie, dejando a favor del tránsito público en los Cuarenta y cinco y medio pies que tiene de longitud la fachada Cuarenta y dos pies cuadrados y veinte y uno treinta y dos abos de pie, que al precio de cuatro reales por valen la cantidad de ciento setenta reales y veinte y un maravedís, la misma que deberá abonar el Excmo. Ayuntamiento al dueño de la casa.

En cuanto a la altura no podrá exceder la de la nueva finca de cincuenta y ocho pies, ni ser menor de treinta, no bajando la del piso bajo de catorce pies tomando dichas dimensiones en el centro de la fachada. Es cuanto puedo manifestar a V. S. S. sobre el particular. Madrid 23 de Mayo de 1849.

Don José Sánchez Peláez

Mad. 20 de Mayo de 1849.

Comisión de Obras

Conforme con el detalle de alineación y demás q. aparecen del proced.º informee

Jos. Ojeda

Alcalde

Galiano

Alcalde

Calle de la Leche, Manzana 257
casa 16 nuevo y 15 antiguo.

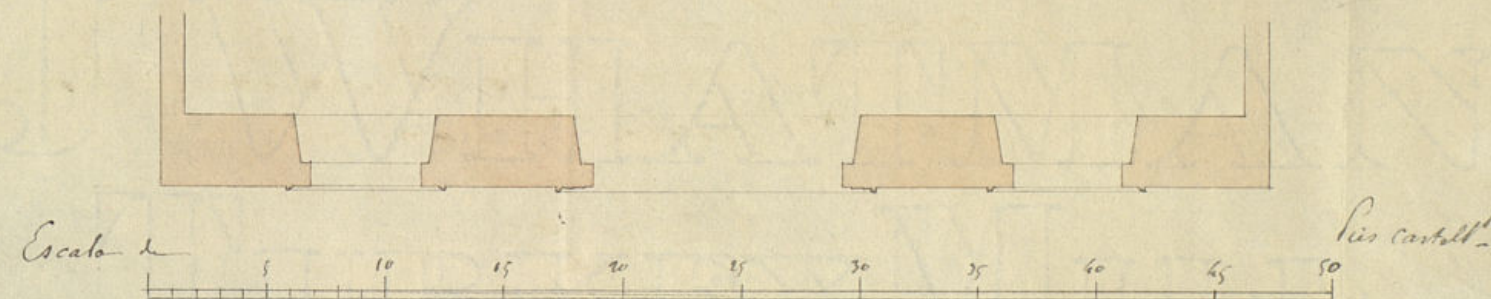
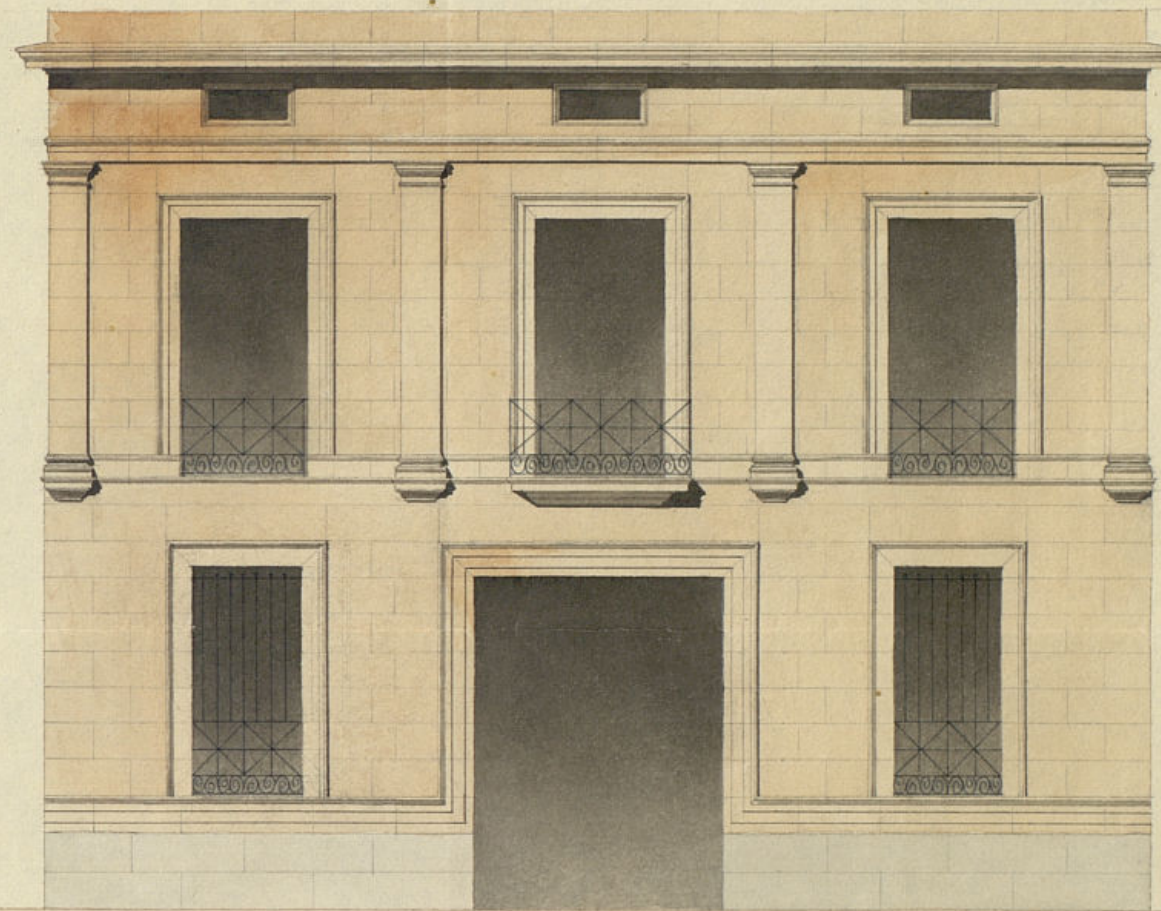

Don José de la Fuente

Nº 49.



Excmo. Ayuntamiento Constituido de esta R. Villa.

D. Cesáreo Guzman dueño de la Casa
Calle de la Leche n.º 6, con el debido respeto a V. E.
hace presente: Que habiendo verificado el acto
de la traza de cuerdas para marcar la Alameda
con que debía observarse en la construcción
de la nueva casa a V. E.

Suplica se sirva a V. E. lo utima convenientemente
aprobar el plano que acompaña y
mandar se le expida la competente licencia

Madrid 30 de Mayo de 1849.
Comisión de Obras.
Para con el plano
q. se acompaña
a inf. del Sr. D.º del Cuartel.

El Alcalde Corregidor

Yta Cruz

Excmo. Señor

Cesáreo Guzman

Tras de la Comisión de Obras.

En cumplimiento del anterior acuerdo de V. E. se examinó el diseño de fachada que
presenta D. Cesáreo Guzman, dueño de la Casa Calle de la Leche n.º 6 nuevo, en la que
se piensa construir la fachada según el indicado dibujo, el que está arreglado a los
principios de arte sin exceder en la altura de los tipos marcados por el Excmo. Ayuntamiento
y en este concepto se de dictamen: que debe concederse la licencia pedida, a calidad

de que se observe en la construcción el diseño presentado y con las precisas circunstancias de que los cimientos han de construirse de piedra pedernal con mezcla de cal y arena sobre terreno firme, dándoles cuatro pies de grueso — hasta medio pie mas bajo que el enras del piso de la calle, en donde se — tallandose medio pie de cada lado se sentará el local de cantaría de tres — pies de altura lo menos con su tizon correspondiente, resultando dos hieladas descubiertas en el punto mas elevado de la calle, continuando a nivel hasta el mas bajo, sin que faltén estos en ningún punto de la fachada. Sobre el referido local y con el mismo grueso de tres pies seguira de fabrica de ladrillo y mezcla de cal y arena el cuerpo bajo hasta las impostas del piso pral, y de la misma fabrica en todas sus alturas siendo los arcos de puertas y ventanas del propio material sin enramado alguno ni umbrales de madera, retallandose un cuarto de pie por lo interior de cada piso de los siguientes, de forma que resalte el dintelmo de dos y tres cuartos para el asiento del alero que sera de madera descubierta compuesto de salera, canchillos con tocadura, corona superior molhada con su canalon correspondiente del cual deben partir las bajadas de barro o plomo q. embecidas en el grueso de la fachada dirijan las aguas pluviales a la calle. Los valones no excederan de pie y medio de vuelo dandoles de altura tres y tres cuartos pies, y al intervalo de los valanestres sus dalsos quedando recipitadas las patillas en el grueso de la pared un pie, y mas de otro separadas del viro de la luz de las ventanas. En las puertas no habrá bañente ni pedáneo alguno que salga del filo exterior de la fachada para que no sirpitan el transte publico, debiendo abrir aquellas hacia lo interior de la posesion. Y por ultimo se rebocará la fachada decentemente con arreglo a un buen orden de construcción, colocando el muni^o correspondiente sobre la puerta del portal: pero como el Excmo Ayuntamiento se halla inclusivamente encargado de la policia, buen aspecto de los edificios y de la seguridad publica, podrá cuando guste el Excmo Sr. Alcalde Corregidor o Sr. Teniente de Alcalde del distrito mandar que reconozca e informe sobre el estado de la obra, sin embargo que el diseño de ella debora dar aviso luego que esté sentada la cantaría para practicar el primer reconocimiento, segundo despues de enrasado el piso pral y tercero cuando se halle coronada la fachada con el alero, para que practicados conste por ellos cuanto el Excmo Ayuntamiento tiene resuelto sobre el particular. En la construcción de andamios tanto interiores como exteriores cuidará el Arquitecto bajo su responsabilidad se construyan segun arte con la idea de precaber la ocurrencia de una desgracia. Es cuanto puedo manifestar a V. S. sobre el particular. Madrid 14 de Junio de 1879.

Ayuntamiento de Ma

Geno. Sv.

Visto por la Comision de Obra
este exped.^{te} y hallandole debidamente
motivado, no halla reparo en q^{el} V. E.
se sirva autorizar la edificacion
de nueva planta de la Casa C.^l de
la Leche n.^o 6.^o de propiedad de D.
Cesareo Gurman observando la
alineacion y reglas consignadas
por el Arquitect.^o del Departamento
librandose la oportuna licencia
obtenida previamente la
conformidad del Excmo. Sr. Jefe
Politico. Madrid 7 de Julio de
1849.

5247.
 Darby
 Thomson
 Thomson

Madrid 10 de Julio 1849.
En Ayuntamiento.
Contra Comision.

Mass

Madrid 13 de Julio de 1849.

Conforme con el acuerdo
del Ayuntamiento.



Madrid 27 de Julio 1849.

En Ayuntamiento. Cons^l.

Mediante la aprobacion del Excmo
Sr. Gefe Politico en su comunicacion
de 21. del actual, vista en la Sesion de
este dia que se halla unida al exp^{te}
de igual clase de la casa calle de
la Huerfana, se acordó: procedase a
la expedicion de la licencia.



D. Cipriano M.^o Clemente L.

En el antiguo Certificado: q. por D. Cerano Gorman dueño
y 6 moderno de la casa Calle de la Leche ~~Lib. 257. 10~~
~~m. 257, 10 soli. expuso a dho. Excmo. Ayte. en sesión de 27 de Julio de 1847~~
~~que permito de continuacion donada la casa de la Leche de numero 10~~
~~de la casa de la Leche de numero 10, supliendo la sesion de 27 de Julio de 1847~~
~~en virtud de la cual se acordó conformarse con el plano de la casa de la Leche~~
de nueva planta. Pasada la referida inst.^a a la Comision de
Obras, ~~la cual~~ esta al dr. Fente Alcalde del Dis-
trito y q. en union de uno de los tres Regi-
dors de la misma, del obregto del Cuartel,
y el del interesado se procedien al auto de la
tira de cuerdas, de cuyo resultado se dió con-
sinto por dho. Profesor en el sig. inf.

Aquí.

Conforma la Comision con el detalle de ali-
neacion y demás q. aparece del proced. inf.
y presentado el plano de fachada firmado
por D. Dionisio Gues de la presente, se
remite a inf. del ^{citado} obregto quien lo evacuó
en los terminos sig. tes

Aquí.

La Comision en su virtud sometió el exp.^{to}
a la deliberacion del Excmo. Ayunt.^o pro-
poniendo se resolviese autorizar la referida obra
a cabida de observar la alineacion y regla
consignadas por el obregto.

Hecho, presente a V. E. en sesion de 10.^a
del mes de Agosto, acordó conformarse con
lo propuesto por la Comision, cuyo acuer-
do obtuvo la aprobacion del Excmo. Sr.
Gefe Politico en 21. del mismo, de que
se enteró el obregto en sesion del 27. auor-
dando la expedicion de la licencia;
y a su vez. doy la presente q. firmo
en Mad. a 30 de ~~Agosto~~ ^{Septiembre} de 1847.

Sindico

Intendencia de Madrid

[Faint, mirrored handwritten text, likely bleed-through from the reverse side of the page. The text is illegible due to fading and orientation.]

