

4-63-53.

Ayunt.^o Court. l. de Madrid.

1849.

Oficia Urbana.

Casa.

D. Alejandro Ramirez de Villa Cr.
restitución pidiendo la tira de cuerda
p.^a la Casa. C. l. de S. Anton n.º 37.
Posteriormente la misma petición
p.^a la medianera n.º 38.

Pto 37 3to

Nº 269 B

4207
Nº 206



Excmo Ayuntamiento Constitucional

D. Alejandro Ramirez de Villa Urutia

Mad. 10 de
Qu. de 1849.
Por acuerdo
del Excmo. Ayto
Pase a la Co
mision de Obra
dura de la casa sita en esta Corte d. de S.
Auton n.º 37 moderno manzana 386, esquina a
la nueva de Gravina, a V. E. haia present: Su
tando que reedificar la nueva planta la es
preada casa y siendo requisito de Policia urba
na el obtener la competente licencia demoran
do ante la alineacion en que esta debe quedar

A V. E. Suplica se sirva determinar la expresada
alineacion y verificada conceder la licencia p.
la edificacion con las alturas q. en aquel sitio
tiene dispuesto el Reglamento de Policia ur
bana.

Mad. 11 de Qu. de 1849
Comision de Obra
Pase al Sr. Ten. Alcalde del Distrito
a q. en union del Sr. Regidor
ind. de la misma D. Jose Alcala
Galiano, del Argto. del Cuartel
y el del interesado se proceda al
acto de la tira de cuerda, infor
mandose del resultado por dno. Profesor.
El Alcalde Correg.

Alejandro Ramirez
de
Villa Urutia

Alcalde

Díad 13 Enero de 1849.

Se señala para esta tira de cuerda
el día quince del corriente a las cuatro de
la tarde: Para el oportuno recado de atención
al Sr. Regidor D. Don Alcalá Galiano y abir
se al Arquitecto y Duero de la Milla -
El Ten. Alc.

Por la Comisión de Obra del Ayuntamiento

Por el

Habiendo practicado sobre el terreno las operaciones convenientes para la alineación que ha de observarse en las nuevas fachadas de la Ca-
lla de la Gravina Manera 516, resulta que por la primera esten-
do debe alinearse por la derecha con la planimetría de la casa n.º 59
y por la izquierda con la de la n.º 33, resultándose por el
primer punto el lo que es lo mismo por la segunda de la Ca-
lla de la Gravina uno y medio pies y por el extremo opuesto
un pie y un octavo, dejando a beneficio público en los 18 1/2
pies que tiene de fachada 60 1/2 pies superficiales, los que a
precio de 3 reales importantes 18 1/2 reales que deberán
abonarse a el interesado por cuenta de los fondos municipa-
les, siendo el ancho de la Calle después de establecida la fa-
chada de 22 3/4 pies por la izquierda y por el otro extremo de
20 pies lo que quedará: La nueva fachada por la Calle de
Gravina debe alinearse por la derecha con la medianería de la
casa n.º 98 Calle de Mortalera y por la izquierda con la equi-
de la Calle del Anton y dicha de la Gravina, supliendo algunas
fuerzas algunas, debiendo esta fachada establecerse en línea recta
en los 90 1/2 pies que ha de tener de extensión, resultando un
ancho de Calle por la izquierda de 22 3/4 pies; la altura
de estas fachadas no exceda de 58 pies medidos por el
centro de la que tenga mayor línea, en los que podrán
construirse piso bajo, principal, segundo y tercero
arreglandose a ella los planos perpendiculares por el Arquitec-
to para la aprobación del Ayuntamiento, no bajan-
do la altura del piso bajo de 14 pies medidos igualmente
por el centro de la fachada, y sin construir bardillas ni
vidrieras en las primeras cornisas a la Calle, pudiendo utili-
zarse estas en las interiores siempre que no baje de que
deben con arreglo a lo mandado por el Ayuntamiento

Madrid 16 de Enero de 1849

Por el Sr. Mayor

Ayuntamiento de Madrid

1849



Excmo Sr. Alcalde Corregidor de esta M. C.

Mad. 9 de Enero de 1849.

Por acuerdo del

Excmo. Ayto.

Pase a la Comis.

de Obra

D. Alejandro Ramirez de Villa-urubia, Duero
de la Casa de esta Corte Calle de San Anton num. 37 man-
zana 16, equino a la mano de Gravina, a V.E. hace presente:

Que habiéndose concertado en 26 del corriente la oportuna li-
cencia para proceder al derribo de la prima y colocación de

balla para reedificarla, y habiendo a su vez posterior-
mente la inmediata venalación en la propia Calle de San

Anton con el num. 35, que trata de demoler también

A.V.E. V. sup. se van hacer extensiva dicha a

licencia para el derribo y colocación de balla a la casa Calle

de San Anton num. 35, injiriéndose en su alineación a la

Madrid 11 de

Enero de 1849.

Comisión de Obra

Pase al Sr. Ten. Alc.

distrito p.º de en unión del Sr. Reg.

ind. de la misma D. Don Alcalá

Galiano, Ayto. del Cuartel, y el del

interesado, se proceda al acto de la tira

de cuerda, informándose del resultado

por D.º Profesor.

El Alcalde Correg.

Por el

Madrid 7 de Enero de 1849.

Se señala para la tira de cuerda que se va a

esta el día ocho del corriente a las cuatro de la tarde, y media

la Paralela: para al efecto el oportuno recado de
atencion al Regidor del Sr. D. José Alca
la Galiano y citacion al arquitecto y D. nro de
Unica para que tenga efecto =

El Sr. D. Alca.
Morales.

Por la Comision de Obras.

Habiendo practicado sobre el terreno las operaciones correspon
dientes para fijar la alineacion que ha de observarse en las
nuevas fachadas de la casa que se trata de construir en la Calle
del Sr. Anton num. 33 y 34 con vuelta ala de provincia numerada
316, resulta que por la primera entiendo debe alinearse por
la derecha con la cañonera de la casa n.º 33 y por la izquierda
con la de la casa numero 33, resultando luego el primer
punto de la que es la misma por la esquina de la Calle
de provincia uno y medio pie, y por el extremo opuesto me
dio pie dejando a beneficio publico en los 70 3/4 pies que quedan
de fachada 70 3/8 pies superficiales, los que a precio de 8 real
importe 720 rs. que deberan abonarse a el interesado por
cuenta de los fondos municipales, siendo el ancho de la Calle
después de establecida la fachada de 22 3/8 pies por la izquier
da y por el otro extremo 19 3/4: la nueva fachada por la
Calle de provincia debe alinearse por la derecha con la media
nueva de la casa n.º 33 Calle de Hortaleza y por la izquierda
con la esquina de la Calle del Sr. Anton, y dicha de provincia sup
perder su gancho terreno alguno, debiendo esta fachada esta
deberse construir en los 70 1/2 pies que ha de tener de
extension, resultando un ancho de Calle por la izquierda
de 22 3/8 pies. La altura de estas fachadas no medira de 38 pie
medidos por el centro de la que tenga mayor linea, en los que
podran construirse piso bajo principal segundo y tercero, an
glandose a ella los planos firmados por arquitecto para
la aprobacion del Sr. Ayuntamiento, no bajando la
altura del piso bajo de 11 pies medidos igualmente por
el centro de la fachada, y en su construccion mandillas divide
das en las primeras enlazar a la Calle, pudiendo utilizarse
por estas en las interiores siempre que no baxen de 9 pies
de altura con arreglo a lo acordado por el Sr. Ayuntamiento.
Madrid 7 de febrero de 1849.

Por el Sr. D. Alca.
Morales.

Planes de las Fachadas de la Casa que se ha de reedificar, en las calles y num.^{os} q^{se} expresan manr.^o 316.

Calle de S. Anton num.^{os} 35 y 37.

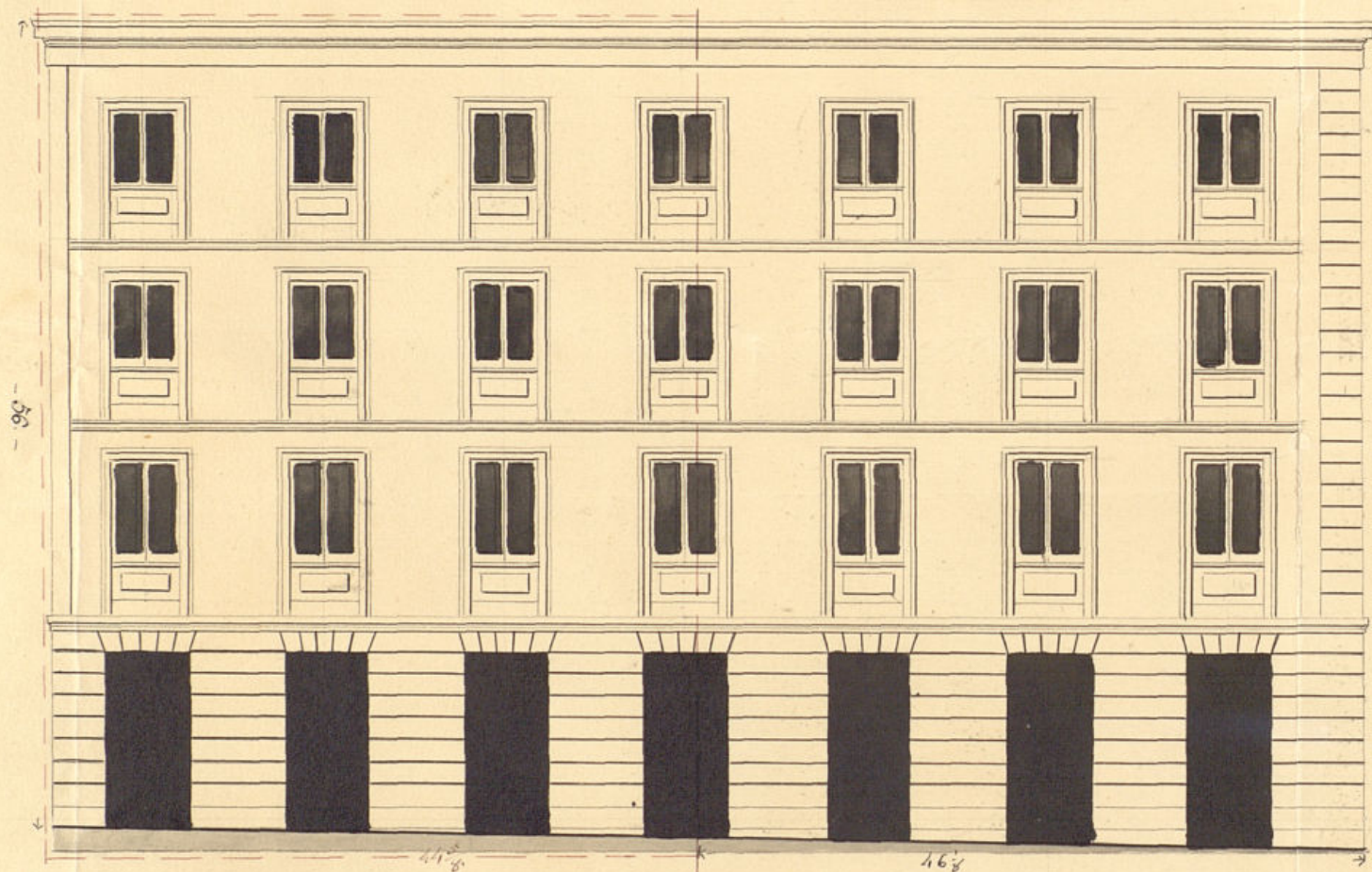

Nueva Calle de Gravina num.^o 4.

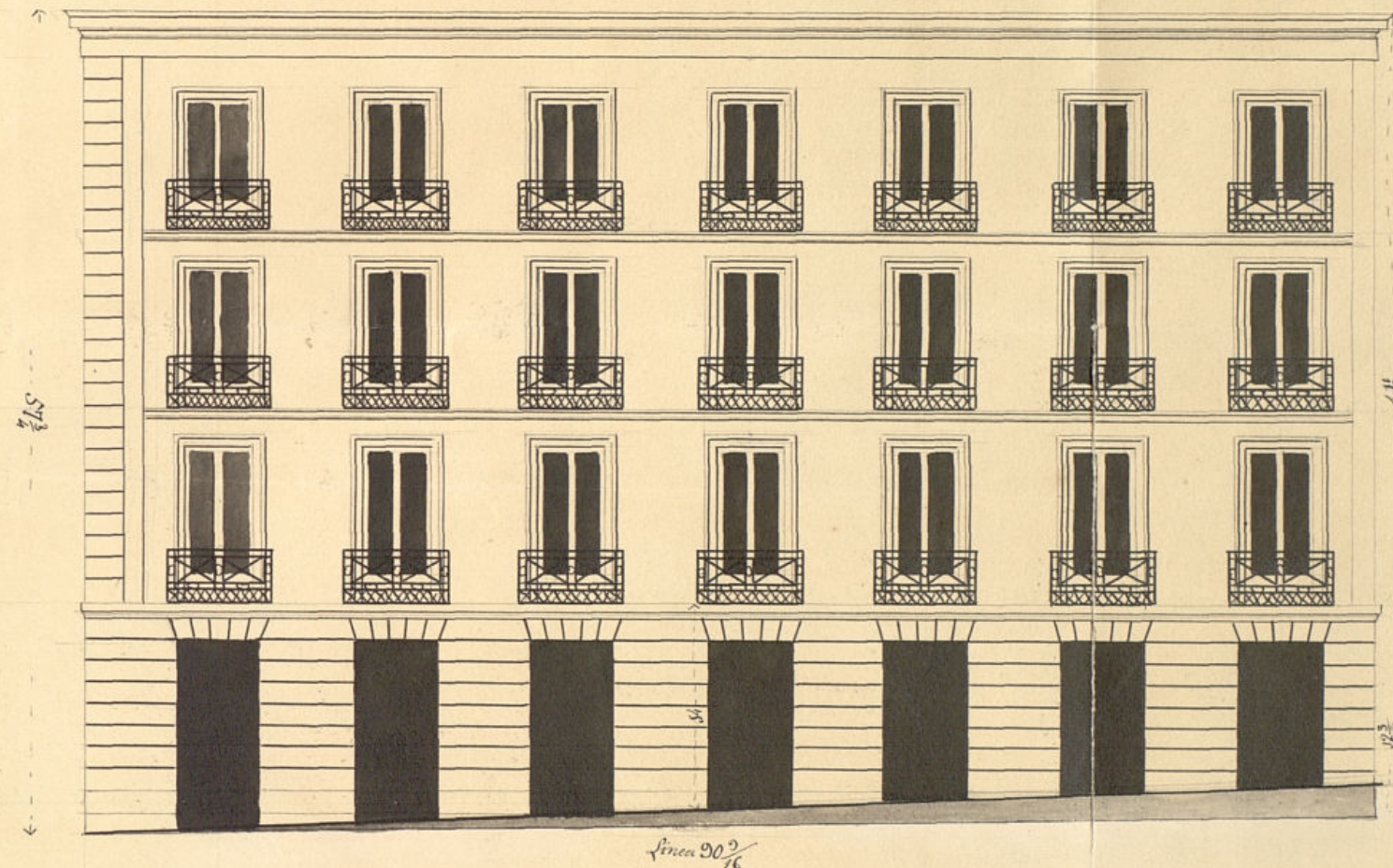

Nota La parte de Fachada representada dentro de las líneas de Carmin es la perteneciente al N.^o 35 de la Calle S. Anton que se agrega a la anteriormente delineada por el Excmo. Ayuntamiento, en la misma C. Arguiz por calle de Gravina.

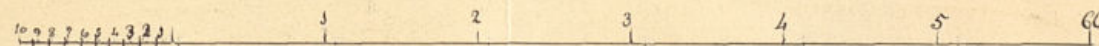

Ayuntamiento de Madrid

Madrid 7 de Febrero de 1849
Wenceslao Gaviña

Ref. 27 bto



Excmo Sr Alcalde Corregidor de esta Il. Villa

Med. 24 de En.
de 1849.

Comision de
Obras.

Para con el plano
que acompaña
a inf. del Arq.
del Cuartel.

Alcalde Correg.

Al Sr. Cruz

D^a Alejandro Ramirez de Villa Urutia,
dueno de la casa q^d se va a reedificar en la
calle de S.^a Anton n.^{os} 33 y 37 modernis esquina
a la nueva de Gravia, manzana 316 Digo:
que habiendose verificado la operacion de tra-
de medidas el dia 15 del corriente, y solicitado
el permiso para la demolicion, balle, e inter-
ceptacion del primer tiro de la cl. de Gravia,
en 18 del mismo, acompaño el efecto, confor-
me este mandado los planos de las fachada
das de la misma, formados por el Arquitecto
to Director de la obra y en su consecuencia

A V. Suplico se sirva expedir la competente
licencia para proceder a las obras necesa-
rias, gracia q. opere de la ilustracion
Madrid 23 de Enero de 1849

Alejandro Ramirez
de
Villa Urutia

En la Comision de Obras.

En cumplimiento del anterior de V. E. se examinado con
la detencion que se requiere el plano de fachada que presenta D. Ale-
jandro Ramirez de Villa Urutia dueno de la casa calle
del S. Antonio num. 33 y 37 con salida a la de Gravia man.
316 cuyos planos firmados por D. Manuel Garcia arquitecto

Idus 20 de Marzo de 1849
Conforme con el acuerdo del
Ayuntamiento

Madrid 3 de Abril de 1849.

En Ayuntamiento Constituido

Mediante la aprobación del Sr. Jefe Político vis-
ta en esta sesión que se halla unida al expediente
de la casa calle de Jesus, expedase la licencia.



D. Cipriano M. Clemente L.

Certifico: q. por el Sr. D. Alejandro Ramirez
de Villa Urreola dueño de la casa C.º de S. An-
ton n.º 37.º indiano n.º 386. con bueltas a la
nueva de Gravina, se solicitó de S.º. Excm.º de S.º.
en inst.º de D.º de Buenos Aires la oportuna
licencia p.º proceder a la reedificación de
nueva planta de la citada casa

Pasada S.º. inst.º por disposición del S.º.
a la Comisión de Obras, lo fué esta al Sr.
Tente Alcade del Distrito p.º q. en unión
de uno de los Sres. Reg.º de la misma, del
Arquit.º del Cuartel y el del intermedio se
procediere al acto de la tira de cuerda
y a su ord. por S.º. Excm.º se dió conoci-
miento del resultado en el inst.º informe.

Aquí

Posteriormente o sea en inst.º de 29.º del referido
Excm.º expuso el Sr. Ramirez Villa Urreola
q. habiendo adquirido la casa inmediata n.º
39.º, y tratando de demolerla se sirviese S.º. Excm.º
hacer extensivo a esta el permiso ya obtenido
p.º el derribo de la 37.º sujetándose a la ali-
neación verificada o previa una nueva
si así se estimase.

Verificada a su ord. nueva tira de cuerda
con las mismas formalidades q. en la an-
terior por el Arq.º del Cuartel se dió cono-
cimiento del resultado en el informe q. dice así.

Aquí

Ayuntamiento de Madrid

Presentado el plano de fachada firmado
por D. Wenceslao Savina, se remitió a su

formas del citado Arquitecto, quien se
evacuó en los terminos siguientes.

Aquí.

La Comisión en su virtud sometió el es-
pediente a la deliberación del Excmo. Ayto.
proponiendo se resolviese acordar la licen-
cia solicitada, a calidad de observarse
en la obra la alineación y demás
reglas detalladas por el Arquitecto.

Hecho presente a S. E. en sesión de
16. de Marzo ult., acordó conformarse
con lo propuesto por la Comisión,
cuyo acuerdo obtuvo la aprobación del
Excmo. Soc. Gefe. Político en sesión de
3.º del actual, acordando se llevase a
efecto la expedición de la licencia, en
cuya vta. doy la presente q. firmo
en Madrid a 11.º de Abril de 1849.

En Dios,