

4 — 63 — 60.

Alcaldes. Cont. de Madrid.

1849 y 50.

Petición Urbana

Casas.

D. Luis de la Cuadra pidiendo
la tira de cuerda p.^a edificar
en Chamberí

*Fachadas de la Casa que se ha de construir, sita en Chamber's
de arriba en el Paseo titulado de la Habana.*

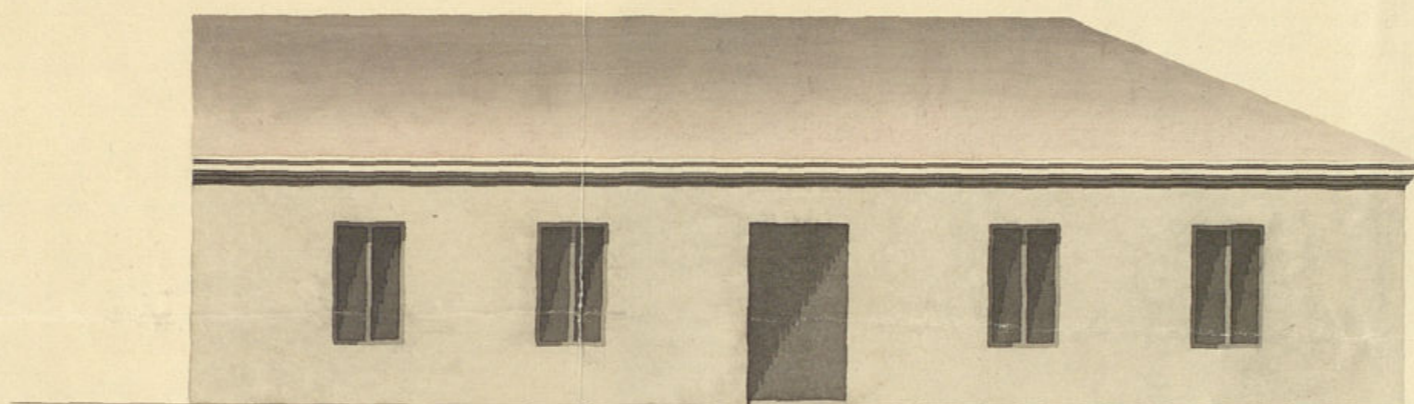

Madrid 22 de Agosto de 1842.

Jacinto San Martín

A decorative flourish or signature mark, consisting of several loops and curves, positioned below the name Jacinto San Martín.

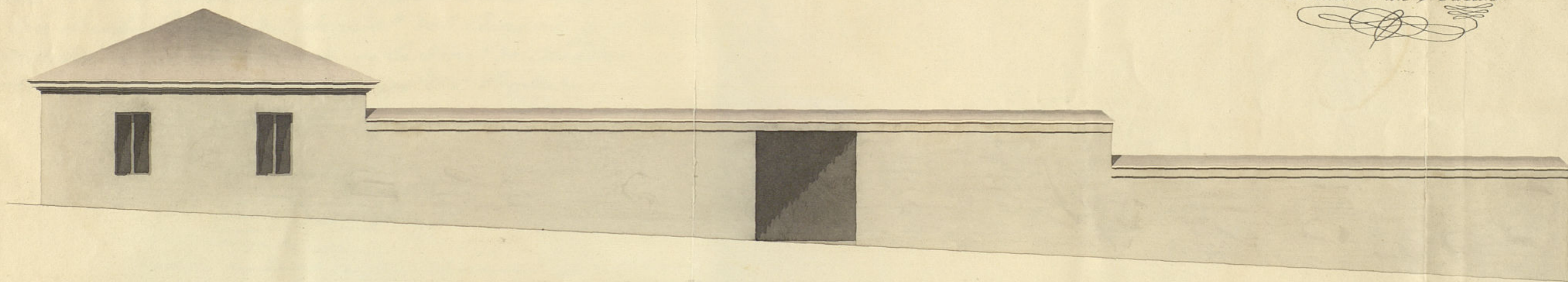

Escala de 5 10 20 30 40 50 *pis Castellanos.*

Nº 48 to

Nº 39 to

Nº 39 to



Madrid 27 de Agosto
de 1849.

Excmo. Ayuntamiento Constitucional de esta M. N.

Por acuerdo del
Excmo. Ayunt.
Pase a la Comi-
sion de Obra-

Luis de la Cuadra, vecino de Madrid habitante
en Chamberi alto a V. E. hace presente que siendo due-
ño de un terreno en las afueras de la poblacion a la derecha
del camino nuevo frente a la casa titulada de artilleria total
de cerca dicho terreno para encaisar madera cuyo plano acom-
paña por lo tanto

A. V. E. suplica se le conceda la licencia necesaria para el
efecto pidiendo los informes del Arquitecto.

Doy fe a V. E. en su M. N. Madrid 27 de Agosto de 1849

Madrid 27 de Agosto de 1849.

Luis de la Cuadra

Comision de Obra-

Pase con el plano y se acompañe al Sr. Vent. Alcalde del
Distrito p. g. en union del Sr. Regidor Vocal de la misma
D. Don Alcalde Galiano, del Arquitecto del Cuartel y el del
interesado, se proceda al acto de la vista de acuerdo, in-
formandose del resultado por dho. Profesor.

El Alcalde Corregidor

Alcalde Corregidor

Señal de la Comision de Obra-
Habiendo examinado el terreno la atencion que debe tener
para en las obras fachadas, de la casa que se trata de construir
D. Luis de la Cuadra en el Chamberi en la manzana con fachada
a el Norte y punto para llamado de la Chabana y a el N. de
una de las calles del N. de la que desemboca en la
anterior, resultando que deben ser las establas en la

vista la primera paralela al plano distante 14 pies del anfolado superior Bo que que tiene de extensión y la segunda formando cuadrado con esta y en la dirección de la altura que se ha colocado a distancia de los pies del ángulo; presentando los planos de fachada firmados por el Arquitecto para la aprobación del Ayuntamiento obteniendo por la altura mínima de 12 pies si han de ser de solo planta baja, o arreglados a la altura del edificio que se trata de construir, sin que por ningún concepto se levante entre el primer piso ningún otro que su altura baje de 9 pies de luz por lo menos.

Examinado el plano de fachada que el interesado presenta firmado por el Arquitecto D. Jacinto M. Martín encargado de la Dirección de la obra debo manifestar no hallar reparo en que el dicho Ayuntamiento se sirva conceder la licencia que se solicita. Bajo la observancia del mismo presentado, no bajando la altura de las fachadas hasta el alero del 2º piso como igualmente la de las tapias de cerramiento hasta la albardilla y en la circunstancia de construir los alcorniques desde el firme del terreno con puerca de pedernales y murcia de cal y arena dandoles tres pies de espesor hasta el coronado de la calle, desde cuyo punto y sobre un rosado de fábrica de ladrillo de 2½ pies de espesor, se elevará la fachada con 2½ pies de grueso de la misma fábrica de ladrillo, o de tapias de tierra con machos de ladrillo de mayor y menor proporciónados a los huecos de puertas y ventanas y sus correspondientes verdugos, también de fábrica de ladrillo, hasta el alero que será de madera descubierta con puerca de soleron cañavillas con toradura y cornisa moldada con su esalon y vertideros de plomo u de pladeta, en las tapias de cerramiento se observará la misma construcción cubriendo la parte superior con albardilla de piedra tosca o de ja, delante de las fachadas se construirán albardillas de empotrado de monillo de 6 pies de altura y su correspondiente vertiente o inclinación hacia la calle, sin esalones y sin batientes salientes de los filos interiores de las fachadas, construyendo el piso de agua y cumbradas e intermedias que el centro del mismo sitúa tres pies de los filos de la fachada vituendos con fábrica de ladrillo, siendo la profundidad de unos 30 pies y 3 de luz y cubierto con su correspondiente lora buxos; por último se rebocarán las fachadas imitando con la tinta y cubren con la construcción pintando las puertas y el filo de un color claro. Madrid 30 de Setiembre de 1859.

Jacinto Martín

Cerno. Sr.

La Comisión de Obras está conforme en G. O. E. se sirva autorizar a D. Luis de la Cuadra p.º la construcción de casa en el barrio de Chamberí m.º 27., a calidad de obrenvar el detalle de alineación y demás reglas propuestas por el Arquitecto del Departamento, de lo cual se libre el oportuno documento. Madrid 4.º de Marzo de 1850.

José Peraza

José Peraza

Castro

Madrid 26 de Mayo de 1850.
C. de C. C. C.
Conforme J. C. con la Comisión.

Vallejo
Ma-

En 30 de Marzo de 1850
Conforme con el acuerdo del
Excmo. Ayuntamiento



Excmo. Sr.

Se rueve a aprobar los acuerdos del Ayuntamiento de esta Capital de 26. de Marzo ult., por los que de conformidad con lo propuesto por la Comisión de obras en H. del mismo, conviene en conceder para unirse para edificar casas a los sujetos, que con los esp. q. haya lugar parages que ocupan agua hay se repman a segunda.

Policia urbana.

Abril 13

Pase al Excmo. Ayuntamiento a los esp. q. haya lugar

D. Lini de la Cuadra en el Chamberi' alto, a la vuelta del nuevo camino.

Madrid 16 de Abril 1850.
Indy^{te}. Cons.
S. l. quedo entre vados y espidanse la. Medicinas.

D. Don Sagrúta y Nadas, en el mismo Chamberi'.
D. Constante Gochoa, en la propia población de Chamberi'.

Lo que comunico a V. E. para intelig^a de la Corpor.^{on}

PC 902 125799

que ferenides, desvolviendole
los expedientes instruidos
a' instancia de los interesados
del p.^a atto. efectos.

Heoi que. a' M. m.
A. Madrid 10. de Abril
de 1850.

Frederico

Madrid 10 de
Abril 1850.
Excmo. Sr.
D. J. de
Madrid y
Ayuntamiento

Excmo. Sr. D. M. Correg. de esta Capital

D. Cipriano M. Clemente D.

Certifico: q. por D. Luis de la Cuadra, se hizo presente a dho. Excmo. Ayuntamiento en inst.^a de 27. de Mayo del año ult.^o, que siendo dueño de un terreno en ~~la afueras~~ de la población del Chamberí a la dra. del Camino nuevo y frente a la casa titulada del Arzobispo, trataba de cercar dho. terreno, suplicando q. S. E. se sirviese conceder ~~la~~ licencia ~~necesaria~~ a cuyo fin acompañaba el plano de fachada firmado por D. Juan to J. Martín.

Parada la inst.^a a la Com.^a de Obras, lo hizo oír al Sr. D. Teodoro Alcalde del Distrito p.^o q. en unión de uno de los Sres. Reg.^{es} de la misma, del Argto. del Cuartel, y el del interesado, se procediese al auto de la tira de cuerdas; de cuyo resultado se dió conocimiento por dho. proponer en el siguiente inf.^o ~~(No sacar la firma)~~
Aquí.

La Comisión en su vista sometió desp.^o a la deliberación del Excmo. Ayuntamiento, proponiendo se sirviese autorizar la expresada construcción ~~de nueva casa~~ ~~en el barrio de Chamberí n.^o 22.~~, a calidad de observar el detalle de alineación y demás reglas propuestas por el Arquitecto.

Hecho presente a S. E. en sesión de 26. de Marzo ult.^o acordó conformarse con lo propuesto por la Comisión, cuyo acuerdo obtuvo la aprobación del Excmo. Sr. Jefe Político en 1.^o del actual, de q. se enteró el Ayuntamiento en sesión del 16. acordando se ~~haga~~ expedir la licencia: Y es la presente q. firmo:
Madrid 21 de Abril de 1850.

Vendo.

