

4-63-68.

Ayunt.^o Const.^o de Madrid.

1849 y 50.

Policia Urbana.

Casas.

D. Cayetano Doñas pidiendo
permiso p.^a edificar una Casa en
Chamberí y sitio Marca del Mena-

Handwritten text, likely a title or address, mostly illegible due to fading.

Handwritten text, likely a description or notes, mostly illegible due to fading.

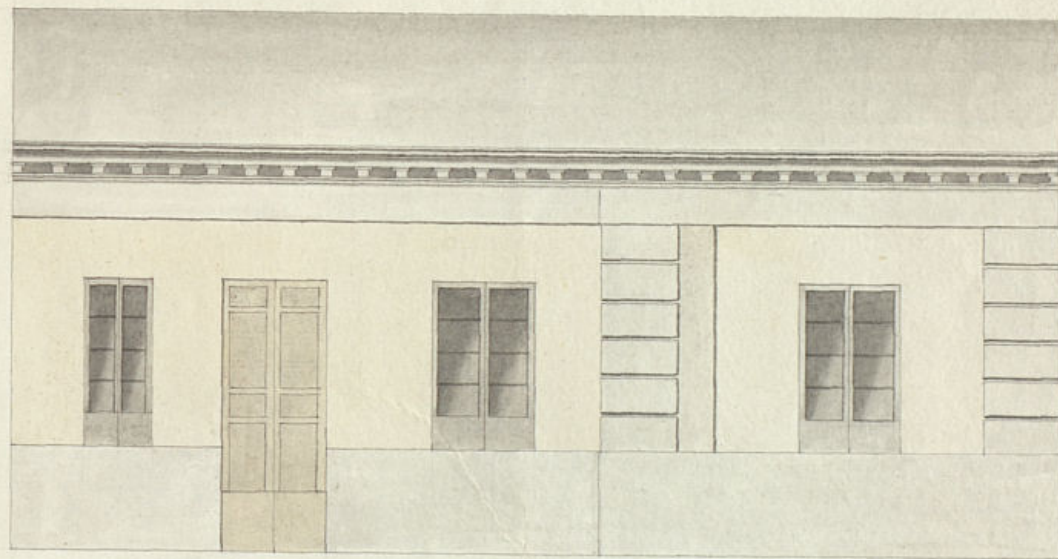

10 9 8 7 6 5 4 3 2 1 0 10 20 30

Madrid 26 de Marzo de 1849
Felipe González Lombardo
[Signature]

Ms. Jo 5160

Ms. Jo 216

Ms. Jo 53 Jo



Exmo. Ayuntamiento de esta. Ib. H. 1.

Madrid 6 de Dic. de 1849.

Comision de Obra

D. Cayetano Dochoa dueño de una tierra, que fue reja, en la ondonada que se forma en medio de el campo llamado las Charcas de Mena fuera de la Puerta de Bilbao; a V. E. hace presente que habiendo precibido ya el acto de la tira de cuerda con el fin de levantar una casa cuyo plano va adjunto, en esta atencion=

V. E. Suplica se sirva mandar se espida la licencia necesaria para poder dar principio a los trabajos necesarios para el fin indicado. Madrid 11 de Diciembre de 1849.

Exmo. Sr.

Madrid 6 de Dic. de 1849.

Comision de Obra

Pare al Sr. Vent. Alcaide del Distrito p.º en union de Sr. Regidor vocal de la misma D. José Alcala Galiano del Arzob. del Cuartel y el del interesado, se proceda al acto de la tira de cuerda; informandore del resultado por Dho. Profesor.

Cayetano Dochoa

El Sr. Corregidor.

J. Cruz

Ayuntamiento de Madrid

Comision de Obra

Habiendo suado sobre el terreno la alineacion que

Tom. IV.

La Comision de Obras no halla repara-
ro en q. V. E. accediendo a lo solicitado por
D. Cayetano Dochoa accede y presta su
conformidad p. la construc. de una casa
en el barrio de Chamberi m. de la Torre
no llamado Marca de Mena, a ca-
pidad de observar la alineacion
y demas reglas propuestas por
el Arquitecto del Departam. de lo
q. se libre al interesado la oportu-
nidad Certificacion. Madrid 4.
de Marzo de 1850.

J. B. Pizarro

Delalabr

Goyenche

Casiani Ma#

debe observarse en la fachada de la casa
construir D. Cayetano Dochoa en el Chamberi en el terreno
llamado la marca de Mena m. de la Torre 36 Dando fin
te a el este, multa que debe establecerse en linea recta
en los lo que que tiene de extension alineando equis. Demas fa-
chada de la misma calle, rigiendose a los puntos mar-
cados con dos estacas clavadas en el terreno: Examinado el
plano de fachada que presenta el interesado, no halla inconveni-
ente en que el mismo Ayuntamiento reseracione la li-
ceucia que se solicita bajo las observancias del mismo presentado
y con la circunstancia de construir los cimientos desde el firme
del terreno con paños de pedernal y mortero de cal y arena, dan-
dole tres pies de espesor. Hasta el muro de la calle la cual
en su dia debiera estar en la direccion de Norte a Sur a las
alturas que sea las raras de las de el Camino o paso que se di-
rige desde la glorita que hay frente al Campo Santo general has-
ta el Chamberi y el llamado de Suchana y este a Norte en la q.
punto del terraplen que a esta formando frente ala bahia y el
muro de el de el espacio, para circunstancias debe tener muy presentes
el dueño de la casa q. se trata de construir para que no quede
en gran parte enterrada, desde dichos muros de la calle y sobre
que sealo de fabrica de ladrillo de 2 1/2 pies de espesor, de el
de la fachada con 2 1/2 pies de grueso de la misma fabrica de ladrillo
o de lajales de tierra con muros de ladrillo de mayor y
menor y verdugos de la misma fabrica, proporcionando
aquello a la resistencia de los muros de las ventanas y
levantandolo hasta el punto del alero que sea de madera
desmenuada compuesto de soleras, cancellos con torcedura y
corona con sus canales y vertederos de plomo u. o. de
ta, si hubiere tajias de terramiento se observara la mis-
ma construccion, cubriendo la parte superior con albarde-
lla de piedra balda o de la delante de la fachada se
formara una albardilla de empinado de mortillo con
sus pies de salida y la vertiente correspondiente en direccion
de la calle, sus patentes en malones que salgan de los plo-
mos exteriores de la fachada, construyendose el poro de aguas
cruzadas en terminos que sea dentro. Este tres pies
de los muros de la fachada, cubriendolo con fabrica de
ladrillo, y cubierto con su correspondiente tora de
corte. Por ultimo se rebocara la fachada imitando
un buen orden de construccion pintando las puertas
a el color de un color claro. Madrid 4 de Mayo de 1850

Isidoro Mazon

Madrid 26 de Marzo 1850.

Al Ayuntamiento. Cons.^l

Conforme S. C. con la
Comision.



Marzo 30

Conforme con el acuerdo del
Excmo. Ayuntamiento



Madrid 16 de Abril de 1850.

Al Ayuntamiento. Cons.^l

Mediante la aprobacion del Sr.
Jefe Politico de A. O. del actual, vista
en esta sesion. q. se halla unida
al exped. de igual clase, de
D. Luis de la Cruz, expedase
la licencia.



D. Cipriano M.^a Cennamini & C.

Certifico: q. por D. Cayetano de los Rios dueño
de una tierra q. fue teján en la ~~comunidad~~ ^{hondada} del
campo llamado Charcas de Nueva Fiestra-
muros de la Puerta de Bilbao, se ~~hizo~~ ^{hizo}

[illegible]

Para dar la instrucción a la Comisión del D. D. se
 le sirvió por ésta al Sr. D. D. Alcalde del D. D. p.
 a expedir la licencia en unión de uno de los A. D. D. de la mis-
 ma, del A. D. D. del Cuartel y el del interesado
 se procediere al acto de la tira de cuerda, de
 cuyo resultado se dió cuenta por D. D. Profesor
 en el siguiente inf. *[omitir la tira y firma]*
[Firma]

La Comision en su villa someti6 el expediente a la deliberacion del Excmo. Ayto. proponiendo se inviere por esta su conformidad a la ejecucion de la citada obra, a calidad de obsequiar la alineacion y demas reglas propuestas por el Arquitecto.

Nuestro presente a S. E. en sesion de 26.^a de Mayo ult.^o, acorda conformarse con lo prop^{to} por la Comision, cuyo acuerdo obtuvo la aprobacion del Excmo. Sr. Jefe Pol.^o en el orden actual, de q.^{ue} se entere el Excmo. en sesion de 26.^a acordando se expidiere la licencia: Y es la presente q.^{ue} firmo:
Madrid 21 de Abril de 1850.

Wm Lloyd Garrison

