

7-89.

III°

DD

67

181.



Madrid 16 de br.
de 1846.

Por acuerdo gral.
del Excmo Ayte.
Const.

Pase á la Com.
misión de Oreg.

[Decorative flourish]

Excmo. Señor M.^e Corregidor de esta M. N. V. d.

D.^o Pedro Martín, vecino de esta corte, que vive
c.^o del Alfo bajo n.^o 3. en 4.^o bajo, á V. L. con el debido
respeto dice: Que hace tiempo tiene solicitado de V. L.
mandase ir á Chambeñ á tirar las cuerdas en un te-
rreno de su propiedad para edificar una casa, y no ha-
biendo tenido resolución hasta el día, para evitar los gra-
ves perjuicios que se le están siguiendo por tal demora,
recurre nuevamente y...

V. L. Suplica, que en suviro á lo expuesto, se sirva man-
dar, á quien correspondá, pasar á Chambeñ á tirar las
cuerdas en la tierra de su propiedad para el indicado
fin. Así lo espera de la rectitud de V. L. cuya vida
que Dios m. a. Madrid 16. de br. de 1846.

Excmo. Señor.

Pedro Martín
[Signature]



21 de Mayo de 1808
Excmo. Sr. D. Juan de Dios
Alcalde de la Real Audiencia
de Madrid
D. Juan de Dios
Alcalde de la Real Audiencia
de Madrid

10. 5. 1. 10. 20. 30. 40. 50. 60. 70.

Escala de pies Castellanos.

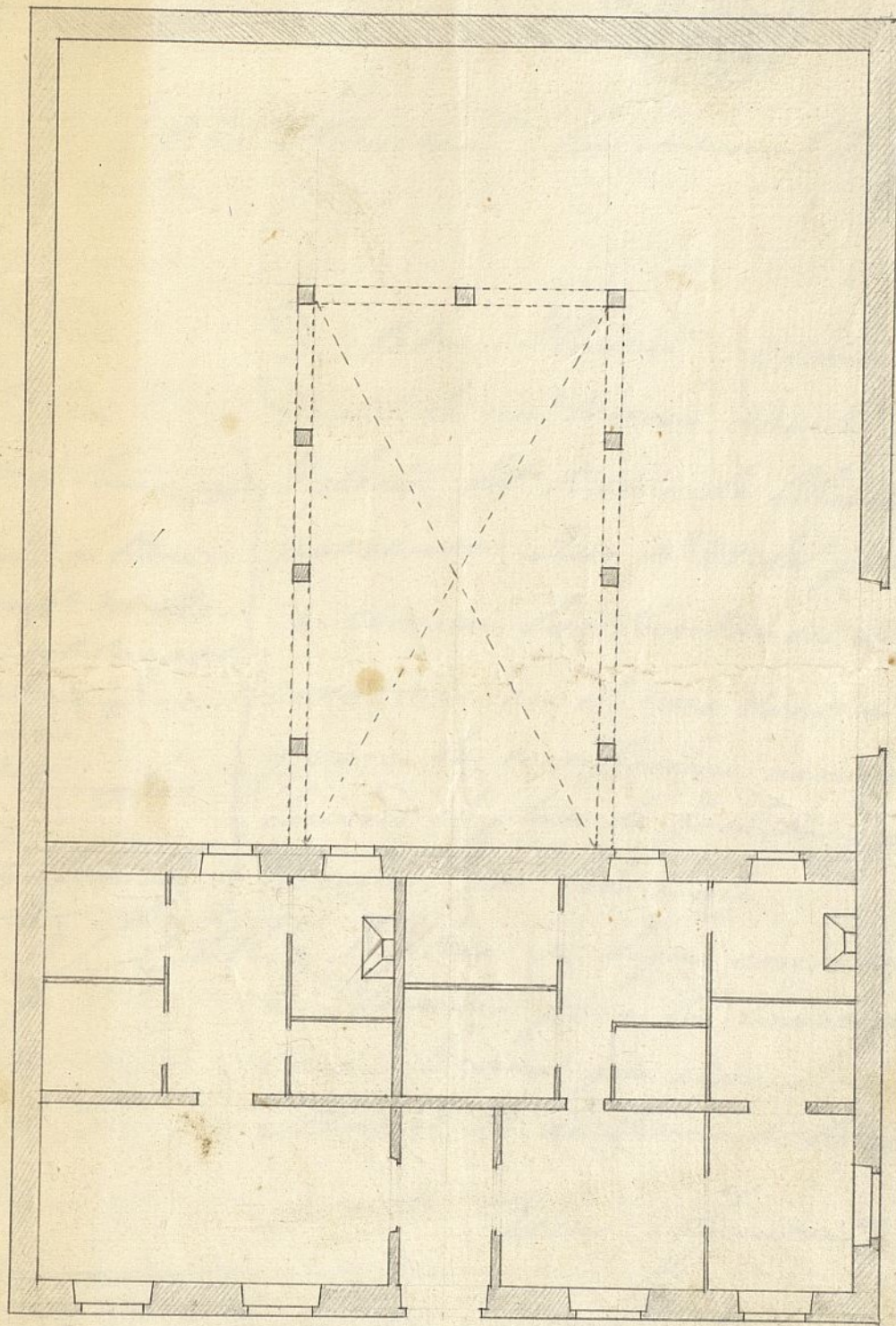

*Madrid 19 de
Enero de 1846.*

Ybanta.

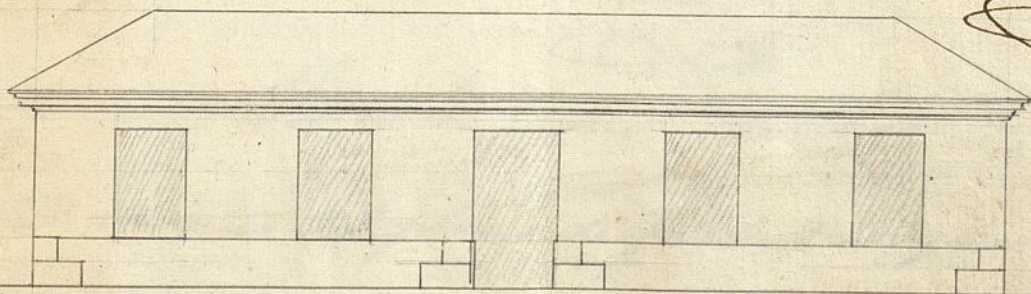

*don Juan Melgares de la Cruz de
Ayuntamiento de Madrid*

10 20 30 40 50 60 70 80 90 100

Escuela de San Isidro

Ma
de
con
San
que
con
acon
G

Madrid
San Isidro
Hasta



Exmo. Ayuntamiento. Constitución de esta M. N. va

D. Pedro Martín, vecino de esta Corte,
Dueño de un terreno situado inmediato a la

Mad. D. de la Cruz
de 1846.

Comisión de Obras
Pase a' inf. del Ar-
quitecto del Cuartel
con el plano q. se
acompaña -

El Alc. de Corregidor.

Penaflorida

Galería del Barrio de Chamberí, a V. L. ha-
presente: Que el 28 del próximo mes pasado
se tiraron los cuerdos en dicho terreno p.
construir en él una casa de nueva planta,
y para la rectificación acompaña a esta so-
licitud el plan de fachada y altura que ha
de tener, por todo cual -

M. N. Suplica se digne conceder la competen-
te licencia para la construcción de dicha
casa. Graia que espera recibir de V. L. -
Madrid 12. de Junio de 1846.

Exmo. Ayuntamiento.

Pedro. Martín

Señal de Com. de Obras

En vista del plano de fachada que este intere-
sado presenta, firmado p. el Arquitecto D.
Justo Barata, encargado de la Dirección de

la obra, digo no hallar reparo alguno en que
el Srmo Ayuntamiento se le conceda
la licencia que se solicita para con la
precisa circunstancia de que los cimientos han de
construirse sobre terreno firme de piedra pedernal
y murete de cal y arena con verdugos de ladrillo
de tres pies de espesor hasta enrasar con el terreno
de la calle, y retallandose media pie de cada lado
seguirá la fachada de fab^{la} de ladrillo y murete
de cal y arena de dos pies de grues. hasta el
aviento del alero, que será de madera descubier-
ta, con soleron, canecillos, torcadura y corona, en la
que se aseguraran los canales y vertederos: en las
paredes de la cerca del corral se observaran las mismas
reglas de construccion, cubriendo la parte superior
con albardilla de piedra, baldosa o teja. En las fach-
das se construirá una albardilla de empedrado con de-
chive hacia el exterior, de seis pies de salida, sin que en
ella haya escalon ni batiente que salga del filo ex-
terior de la fachada; al extremo de esta albardilla se
construirá el foso de aguas pluviales de 24 a 30 pies de
profundidad y tres de diámetro, cubierto con brayburon
de piedra berroqueña; por último se rebocará la fach-
da decentemente, pintando de color claro la puerta
de calle. Madrid 17 de Junio de 1846.

Juan Pedro Ayegui

Ayuntamiento de Madrid

1°

2°

3°

