

4-63-82.

Aguota. Conot. de Madrid.

850.

Policia Urbana.

Casa.

D.^a Augustia Lara, pidiendo la
tira de cuerda p.^a una Casa en el bar-
rio del Chamberi, y sitio Charcas de Menas.

W. 0112



Esimo. Sr.

Pare à la Comis-
sion de Brads-

D.^a Augustina Lara vecina de Madrid en el numero
cuatro del q.^{to} segundo de la Calle de S. Marcos y dueña de
un solar sito en el Cambrón en el sitio llamado Charca de
Mena en la manzana treinta y cuatro a V.E. hace presente:
que desea construir en dho terreno y manteniendo la aliena-
cion de la fincada que comprime

A.V.E. Suplica se sirva mandar para el Arquitecto Mayor del
distrito a haver la abstraccion correspondiente, gracia que espere

Mad. N. de Mayo recibí de V.E. cuya vida que Dios mil años. Madrid
de 1850.

Comision delorax dia de Mayo de mil ochocientos annos

Case al Sr. Teniente Alcalde del Diritto
y a. g. en union del Sr. Regidor ind. de

la misma D. Juan del Delgado, del
Arquit.^o del Cuartel, y el de la interesada,
se proceda al acto de la tirada cuerda
informandose del resultado por dho. Peritos.

El H. Corregidor —

John Dancy

Ayuntamiento de Madrid

en el Chamberí Da Agustina Lara, en un terreno de su propiedad
en el sitio llamado La Charca de Muro, en la calle su-
monibre, resulta que la fachada era una recta de la
par de línea, stando por la derecha con la casa enues-
ta perteneciente a la misma fin, y por la izquierda
con el punto del terreno que marca los Coques y Quintan
32 De las casas de la acera opuesta, en el cual se ha clavado
una estaca para mayor claridad; debiendo estar presente
la intendida al tiempo de construir esta casa, que la es-
planacion del terreno de la Charca se llama Sira bajo
dos variantes, una desde el paso de la Habana a el de
Luchana, y la otra desde la Estacion inmediata a la frente
del Camino Real de Francia; presentando a la aprobacion
del Sr. Ayuntamiento el plano de fachada firmada por el
quintero, siendo la altura minima para un solo piso de
12 pies hasta el alero, y lo mismo para las tapias de
ceramiente hasta el frente de la albardilla. Madrid 31

de Mayo 1850

Judoro Llano



Fachada de la Casa sita en Chamberí en el
Sitio titulado la Charca de Mena

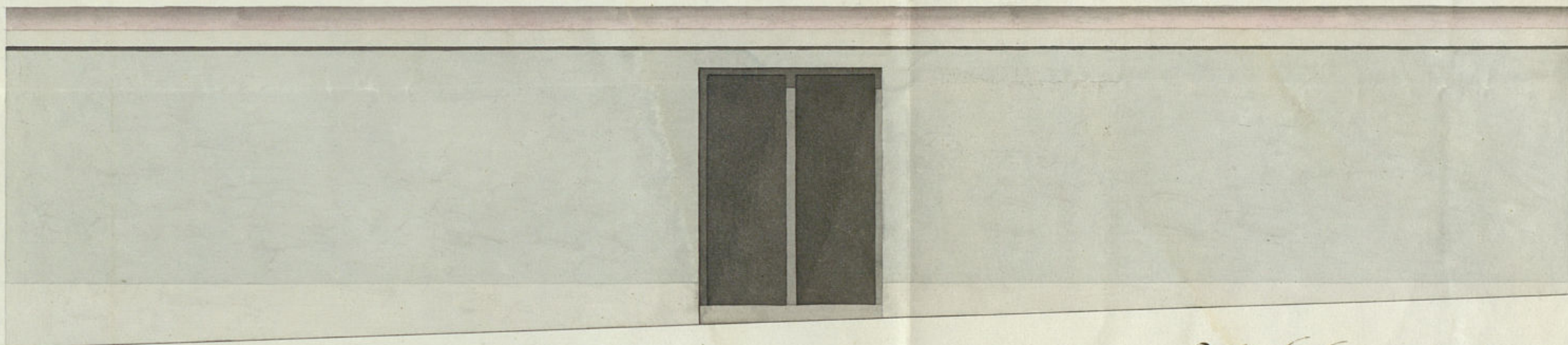

Madrid 23 Julio de 1850.

Jacinto San Martín



Escala de 1 2 3 4 5 10 20 40 pies castellanos.

N.º 9.



Como Sr.

D.^a Angustias Lara vecina de Madrid que vive calle de
! Marcos n.º 1, q.º 2.º a V.E. expone: que teniendo un
solar en el Chamberí en el sitio titulado Charca de Mena man-
zana 34 para edificar una casita de recreo cuya licencia se
le expidió con fha de 30 de Mayo último; y habiendo comprado
otro pedazo de terreno contiguo al ya citado, con el objeto de
darle ensanche a la parte del jardín, y estando ya celebrada
la tira de cuerdas por el Arquitecto del distrito

A V.E. Suplica se digne concederle permiso para levantar la cerca
del mencionado jardín cuyo plano es adjunto: gracia q.
Mad. 21 de Julio de 1860. espera recibir de V.E. cuya vida que Dios ml. a. S. Madrid
Comisión de Obra. veinte y tres de Julio de mil ochocientos y noventa.

Pase con el plano q.º se
acompaña a informe
del Arq.º del Arsenal.

El A. Correg.º

J. M. de la Cruz

Angustias Lara

Ayuntamiento de Madrid

Por el Sr. Comisionado de Obra

Examinado el plano de la obra y el título de construcción

el Chamber D^a Augustina Pared, en la Calle que se dirige desde
 el Camano de Brancia a la de la Arce una m^a 24, con el
 objeto de que sirva de cerramiento al jardín de la ca-
 sa suscrita perteneciente a la citada Señora con fa-
 chada a dicha Calle y la de Juan de Dios, no
 halla inconveniente en que D^a Pared se sirva dar su permiso
 para la ejecución de dicha tapia ejecutándose con
 arreglo a el diseño presentado firmado por el
 Arquitecto de la Academia de S^a Fernando D^a Jacinto
 M^a Martínez, con la circunstancia de construir los cimen-
 tos sobre terreno firme con fundas de pedernal y me-
 da de cal y arena, dándole 3 p^{as} de espesor hasta el
 coronamiento de la Calle, sobre este se levantará un recabo de
 fábrica de ladrillo o de mampostería de 2^a p^{as} p^{as} de
 espesor y de la altura que mane el diseño y el resto
 de la tapia hasta la albardilla de 2^a p^{as} p^{as} de gruesa
 de la misma fábrica o tapial de tierra y macho de
 fábrica de mayor y menor con sus correspondientes ven-
 dages de lo mismo, cubriendo la parte superior con alba-
 dilla de paja baldosa o teja, y delante de la citada
 tapia se formará otra de albardilla de mampostería de
 2^a p^{as} p^{as} de espesor y la suficiente inclinación en
 dirección del centro de la Calle para las aguas que
 caigan bastante en la puerta que salga al filo de la
 fachada y pintando la puerta a los ojos de un color
 claro Madrid 24 de Julio de 1850.

Pedro M^a

Tomos Sr.

La Comisión de Obras está conforme en q^{ue} D^a Pared se sirva au-
 torizar a D^a Augustina Pared para levantar una tapia q^{ue}
 sirva de cerramiento al jardín de su propiedad en el barrio
 del Chamber y sitio denominado Chanca de Mena m^a 24,
 a cargo de cubrirse el detalle de albardilla y demás espe-
 cio consignado por el Arquitecto del Departamento Madrid
 29 de Julio de 1850.

Armeria

Marqu^a

Marqu^a

Goyenche

Goyenche

Ayuntamiento de Madrid

Madrid 30 de Julio 1850.

En Arq^{ta}. Com^a

Conforme a l. con la Comis^a

[Signature]

1.º Agosto de 1850

Conforme con el acuer-
 do del Excmo Ayuntamiento.

[Signature]

Madrid 16 de Agosto de 1850.

En Arq^{ta}. Com^a

Mediante la aprobación de
 la Gefe Política según su
 comunicación de 3 del actual
 vista en la Sesión de este
 día y se halla unida al
 expediente de igual clase
 de la Calle de Leganitos,
 expedase la licencia.

[Signature]



Ayuntamiento de Madrid

D. Cipriano M^a Clementine &c.

Certifico: q^d por D.^{ca} Augustias Lasa
dueña de un Solar en el barrio del Chamberí
y sitio llamado Charcos de Mena n.^o 24^o
se hizo presente a^l D^{ho} Excmo. Ayto. en 10.^o de Mayo
últ.^o ~~de 1850~~ ^{de 1850} construy^{er} una casa en el referido
terreno necesitando con D^{ho} objeto ^{al objeto} la alineación
q^d correspondia observan a la fachada, y replicen
ba q^d S. E. se pudiese disponer ~~se pudiese~~ ^{lo conveniente}
~~en~~ ^{de} ~~la~~ ^{la} ~~fachada~~ ^{fachada} la ins.^o a la Cond.^o de obras, se
hizo por esta al Sr. Vent. Alcalde del distrito
p.^o q^d en union de uno de los Sres. Regid.^{es} de la
misma, del Ayto. del Cuartel, y el de la inde
rerada se procediere al acto de la viva de cuer
das; de cuyo resultado se dió conducente por
D^{ho} Profesor en el sig.^{to} inf.^o

Aquí:

Presentando el plano de fachada firmado por
D. Jaime S. Martin, se venia a^l inf.^o del citado
Ayto., q^d en le devolvió con el siguiente.
Aquí:

La Comisión en su vista dirigió el exped.^{te}
a la deliberación del Excmo. Ayto. proponiendo
se pudiese autorizar la expresada obra, a
calidad de observan el detalle de alineación
y demás estremos consignados por el Ayto.
Hago presente a^l S. E. en sesión de 10.^o de
el Ayunt.^o en Julio último acordó conformarse con la pro
posición del 16.^o puesto por la Comisión, cuyo acuerdo
obtuvo la aprobación del Excmo. Sr. Gepe
Político en 9.^o del actual, acordando se
expidiese la licencia: Y es la presente
q^d firmo: Madrid 20 de Agosto de 1850.

Inde

[Faint, mirrored handwritten text, likely bleed-through from the reverse side of the page. The text is illegible due to fading and orientation.]

[Handwritten signature or initials in the right margin.]