

4-63-85.

Ayunt.º Comt.º de Madrid.

850.

Placia Urbana.

Casa

D. Patricio del Seijo, pidiendo la
finca de cuerda p.ª la casa calle
del Rosario n.º 19.

B. B. B. B. B.

202 fo 300. P.

Nº 232 Jo



Excmo. Sr. Presidente y S. al Ayuntamiento Constitucional de
esta M. H. V.

Madrid 6. de Mayo de 1850.

Por acuerdo gral. del Excmo.
Ayuntamiento.

Pase a la Comisión de
Obras.

Madrid 6. de Mayo de 1850.

Comisión de Obras.

Pase al Sr. Teniente Alcalde
del Distrito p.º g. en unión
del Sr. Regidor ind.º de la mi-
ma Cofradía de Villalobos, del
Argto. del Cuartel, y el del in-
terinado, se proceda al acto
de la tira de Cuenda, infor-
mando del resultado por
dho. Profesor.

El Sr. Corregidor.

Sres de la Comisión de Obras.

En cumplimiento del anterior acuerdo de V.º B. he marcado sobre el terreno,
la alineación que corresponde a la casa Calle del Pinarío n.º 19 suizo y de las
operaciones practicadas a dicho fin resulta que la fachada debe establecerse

D. Patricio del Sijo. Diputado a Cortes.
y vecino de esta capital a V.º B. expone: que
desuando contribuir por su parte al ornato
publico de esta villa capital tiene determi-
nado levantar la fachada de su casa Calle
del Pinarío n.º 19 con arreglo alas orde-
nes municipales. por lo tanto a V.º B.

Suplica: se sirba mandar se den
las disposiciones oportunas para el all-
niamto de la fachada de la mencionada casa.

Madrid Mayo 5.º de 1850=

Patricio del Sijo

Sobre la línea recta prolongación de la casa medianera n.º 17, y en este concepto se remete por la izquierda o sea por la medianería del n.º 17 medio pie, saliendo por la del n.º 21 cuatro dedos, en cuyo caso y midiendo la fachada cuarenta y cinco pies y tres cuartos, dejara esta casa a favor del tránsito público cinco pies cuadrados y tres cuartos, que al precio de cuatro reales por valen la cantidad de veinte y tres reales, la misma que debiera abonar el Excmo. Ayuntamiento al dueño de dicha casa.

En cuanto a la altura no deberá exceder la de la nueva finca de 88 pies inclusive el alero ni ser menor de treinta, no siendo tampoco menor de 14 pies la del piso bajo. Es cuanto puedo manifestar a V. S. sobre el particular. Madrid 17 de Junio de 1880.

Juan José Sánchez Carrasero

Diseño de la fachada que se piensa construir en la calle del Rosario num.º 19. Se le manz.º 119 en cuya finca se abre una la parte interior.

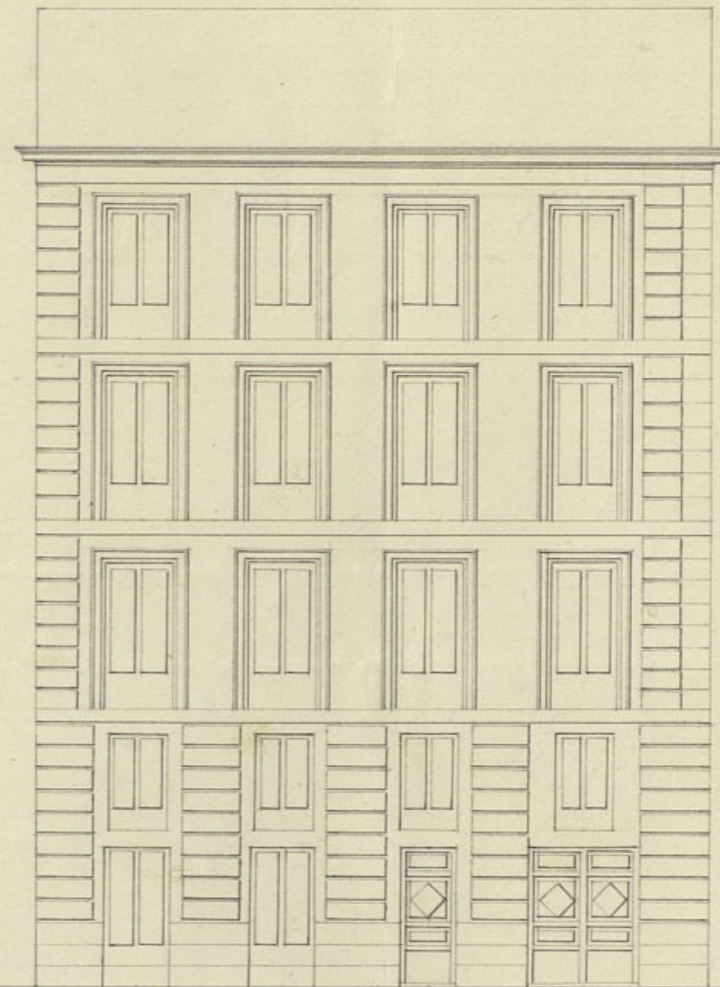

Escala de 80 p. castellanos

Madrid 2 de Julio 1880

José M. Luch

N.º 8 f.º 8 bto



Excmo. Sr. Presidente y S.º del Ayuntamiento de Madrid.

Madrid 10 de Julio de 1880.

Comision de Obras.
He con el plano
que se acompaña a
forme del Arquitecto
del Departamento.

Alcalde Conregido

J.º Cruz

D. Patricio de Sajo, Diputado a Cortes, y vecino de esta capital, a S.º E. expone: que ha biendose proceetido ya al alineamto de la casa num.º 19. de la calle del Rosario, presenta a S.º E. el adjunto diseño, de la fachada de la dha casa, con arreglo ala obra interior por no poder lo hacer de otro modo sin derribarla toda por lo tanto a S.º E.

Suplica se sirba asi aprobarlo en lo que
hubiera merced. Madrid julio 8 de 1880.

Patricio de Sajo

Sres de la Comision de Obras.

En cumplimiento del anterior acuerdo de V.º S.º he examinado con la debida detencion el diseño de la fachada que piensa construir D. Patricio Sajo, en su casa calle del Rosario num.º 19 me ha resultando: que dicha fachada en diseño, está arreglada a los principios del corte y a los de una buena elevacion, no excediendole de cincuenta y ocho pies de elevacion que es la que puede tener la casa con arreglo a el ancho de la calle; pero notando que tiene un pino entremeto traté de averiguar la causa por la que



I Donde esta
llamada y en
lugar de lo ra
gado debe enta
darse expreso lo
siguiente: me
dio pie de ca
da lado

se introducia este nuevo cuerpo, practicando un nuevo reconocimiento de la casa y por el he visto que se aprovecha la parte interior de la misma, debiendo acomodarse la fachada a las alturas que ahora tiene dicha parte interior y que habiendo en ella entremeto tiene que resul-
tar en la fachada en la misma forma que se representa en el dibujo presentado. En vista pues de lo que dejo dicho por de elictamen:
que puede concederse la licencia pedida, a' calidad de que se ob-
serve en la construcción el diseño presentado y con las precisas
circunstancias de que los cimientos han de construirse de piedra
pidornal y mezcla de cal y arena sobre terreno firme, dandoles
cuatro pies de grueso hasta medio pie mas bajo que el enras
del piso de la calle, en donde retallandose ~~un cuarto de pie~~
~~por la interior de cada uno de los siguientes~~ se sentara el re-
calo de la lanterna de tres pies de altura lo menos con su tizon
correspondiente, resultandole dos hiladas descubiertas en el punto
mas elevado de la calle, continuando a' nivel hasta el mas bajo
sin que fallen estos en ningun punto de la fachada. Sobre
el referido local y con el mismo grueso de tres pies, seguira
de fabrica de ladrillo y mezcla de cal y arena el cuerpo bajo
hasta la imposta del piso principal y de la misma fabrica en todas
sus alturas, siendo los arcos de puertas y ventanas del pro-
pio material sin entramado alguno ni humbrales de madera
retallandose un cuarto de pie por la interior de cada uno de
los siguientes de forma que resulte el ultimo de dos y cuar-
to de grueso para el arrio del alero, que sera de madera de
cubierta con soleron, lancillos con tocaduras corona superior
moldada con su canalon correspondiente del cual deban partir
las bajadas de barro o plomo que imbeviolas en el grueso de
la fachada dirijan las aguas pluviales a' la calle. Los valones
tenbran de vuelo lo mas uno y medio pie los del piso principal
uno los del segundo y medio los del tercero, dandoles de al-
tura tres y tres cuartos de pie y al intervalo de los valanestres
seis dedos quedandole recibidas las patillas en el grueso de la pared
un pie, y mas de otro separadas del vivo de la luz de las
ventanas. En las puertas no habra batiente ni peldano alguno
que salga del filo interior de la fachada para que no impietan
el tránsito publico, debiendo abrir aquellas hacia lo interior
de la posesion. Y por ultimo se rebocara la fachada de intierun-
te con arreglo a un buen orden de construcción, pues como el
Excmo. Ayunt.º se halla exclusivamente encargado de la policia



buen aspecto de los edificios y de la seguridad publica, podra
cuando quite el Excmo. Sr. Alcalde Corregidor o Sr. Teniente
de Alcalde del distrito mandando que reconozca e informe so-
bre el estado de la obra sin embargo de que el dueño de ella
debera dar aviso luego que este sentada la lanterna para
practicar el primer reconocimiento, segundo despues de amra-
sado el piso principal y tercero cuando se halla coronada la
fachada con el alero, para que practicados conte por ellos
cuanto el Excmo. Ayunt.º tiene resulto sobre el particular.
En la construcción de andamios tanto interiores como ex-
teriores cuidara el Arquitecto bajo su responsabilidad, se con-
tinuya segun ante con la idea de precaver la ocurrencia
de una desgracia. El cuanto puede manifestar a' V. Sd.
sobre el particular. Madrid 11 de Julio de 1850.

Don José Sánchez Peltador

Excmo. Sr.

La Comisión de Obras esta conforme en q. V. S. acce-
diendo a lo solicitado por el Sr. D. Pascasio de Seijo, acien-
de expedir la oportuna licencia, p.º llevar a efecto la
construcción de nueva planta de la casa calle
del Pizarro n.º 19. a' calidad de observaa la alinea-
cion y demas reglas propuestas por el Arq.º
del Departamento. Madrid 22 de Julio de 1850.

Armeria
Goyeneche
Marquez
Cassini
Blanco

Madrid 23 de Julio 1850.

En Ayunt.º. Luis!
Comision.

J. Va

Conforme con el acuerdo del Consejo
Ayuntamiento.

Madrid 9 de Agosto de 1850.
En Ayuntamiento.

Mediante la aprobacion del Sr. Jefe
Político, de 5 del actual, vista en esta
Señor, y se halla unida al expediente
de igual clase de D. Pedro Marcín, es-
píase la licencia.

D. Cipriano M.^a Clemente D.

Certifico: q. por el Sr. D. Patricio del Seijo
se expuso a dho. Excmo. Ayuntamiento en inst.^a de 1.^a de
Mayo ult. ~~que deseaba~~ contribuir por su parte al
ornato pub.^o de esta Capital ~~por lo q.~~ habia
determinado levantar la fachada de su casa
C.^a del Rosario n.^o 19. y suplicaba q. S.^a E. se
sirviese dar sus ordenes p.^a el alineam.^{to}
de la mencionada fachada.

Resada la inst.^a a la Comision del Ordo,
lo hizo saber al Sr. Vent. Alcalde del distrito
p.^a q. en union de uno de los Sres. Reg.
de la misma, del Arq.^{to} del Cuartel y el
del interesado se procediere al auto de la
tira de cuerda, de cuyo resultado se dió
conocimto por dho. Profesor en el sig.^{te}
infl.

Aquí.

Presentado el plano de fachada firmado por
D. José M.^a Aluch, se remitió a infl. del citado
Arq.^{to}, quien le devolvió con el siguiente.

Aquí.

La Comision en su vista sometió el exped.^{te}
a la deliberacion del Excmo. Ay.^{to} proponiendo
se sirviese autorizar la expresada obra, a calidad
de observar la alineacion y demas reglas pro-
puestas por el Arquitecto.

Hecho presente a S.^a E. en sesion de 23.^a
de Julio último, acordó conformarse con lo
prop.^{to} por la Comision, cuyo acuerdo obta-
vo la aprobacion del Excmo. Sr. Jefe Político
en 5.^a del actual, de que se enteró el Ayuntamiento
en sesion del 9.^a acordando se espíase la
licencia: y es la presente que firmo.
Madrid 13 de Agosto de 1850.

Ayuntamiento de Madrid