

4-63-92.

Ayunt.<sup>o</sup> Com.<sup>o</sup> de Madrid.

1850.

Policia Urbana.

Casa

D. Benito Rodriguez pidiendo per-  
misos p.<sup>a</sup> edificar una Casa en Cham-  
berí en terreno situado en la Calle nue-  
va contigua al Paseo q.<sup>d</sup> desde dha. pobla-  
ción dirige a la fuente del Cisne.

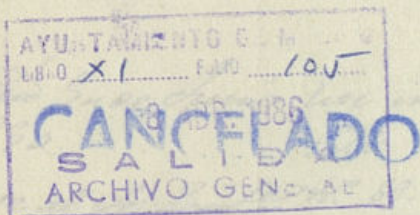



N.º 1.º a f.º 1.º



Excmo. Sr. Alcalde Corregidor

Madrid 1.º de Junio  
de 1850.

Pase al Excmo. Sr. D. Benito Rodríguez, vecino de esta corte, a V.º

*J.º Cruz*  
exponer: Que perteneciéndole un terreno en Chamberí  
comprendido de once mil pies, y situado en la calle nueva,  
contigua al paño que de de dicha población baja ala fu-  
ente del río, desea que se le expida la competente licencia p.º

Madrid 3 de Junio de 1850. edificar en el mismo. Por tanto

Suplica a V.º se sirva dar las ord.º oportunas al  
Por acuerdo gral. del Sr. Arquitecto de aquel distrito, p.º que con la brevedad  
Excmo. Ayuntamiento.

Acuse a la Comisión p.º que se verifique la tirada de medidas, y se autorice  
de V.º en seguida al que suscribe p.º edificar en el terreno es-  
presado.

Madrid 31 de Mayo de 1850.

Madrid 3 de Junio de 1850. Benito Rodríguez  
Excmo. Sr. D. Benito Rodríguez, vecino de esta corte, a V.º  
calle de Encarnal,

Pase al Sr. Teniente n.º 69, cuarto bajo.

Alcalde del distrito, para que en unión del Sr. Reg.º ind.º de la mis-  
ma, D. Juan Gil Delgado, del Arquitect.º del Cuartel y el del nob-  
resado, se proceda al acto de la tira de medidas, infor-  
mandose del resultado por dho. Profesor.

El Sr. Corregidor.

*J.º Cruz*

Sr. de la Comisión de V.º

Habiendo marcado sobre el terreno la alineación que debe  
servir en la fachada de la casa que trata de construir  
D. Benito Rodríguez en el Chamberí en la calle nueva





va que comunico desde el plano del mismo a el del arce  
co en terreno de su propiedad mayor? 2da segunda, resulte  
que la fachada sea una línea recta de 19 pies, paralela a las  
fachadas de la acera del frente y distante veinte y ocho  
pies de los extremos de la acera, y a las estacas aquí de con-  
tar para equivocacion, debiendo tener presente  
este intermedio al construir su casa que la sitúa  
delas aguas de Murcia de esta calle y ha de ser bajo  
una viga al parco del obelisco, presentando a la  
aprobacion del R. Ayuntamiento el plano de plan-  
ta firmado por el arquitecto, dando su altura minima  
para un solo piso de 12 pies hasta el alero, y el  
mismo las de las tapas de cerramiento hasta el  
cuento de la albardilla. Madrid 16 de junio de 1830

Miss Mavor

*Sachada de la casa que trata construir D. Benito Rodriguez en Chamberi, en la calle que une el paseo del*

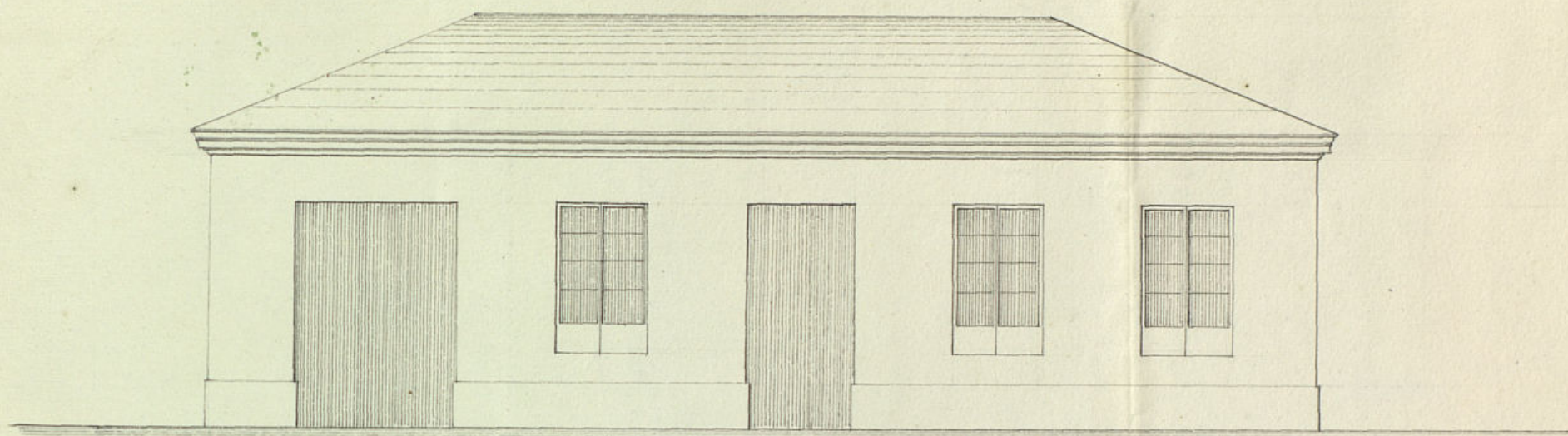
Crane con el del obelisco manz.<sup>a</sup> 52 segunda.



*Ries*  *Castellanos*

Madrid. 27 de Junio de 1890  
Martiano Fernandez

Martino Fernandez



P.º a f.º 12 fto

L.º 6 p.º 307 v.º

N.º 209. v.º



Excmo Sr Alc.º Conregidor.

Madrid D.º de Julio  
de 1850.

Comision del Sr.

Pase an el plano  
q.º se acompaña  
a inf.º del Arq.º  
del Cuartel.

El Sr. Correg.º

At.º D.º

D. Benito Rodriguez v.º de esta Corte que vive  
Calle de Truencaval n.º 69 a V.º.º espone: Que  
perteneiéndole un terreno en Chamberí en la  
C.º nueva q.º esta, segun se va del paseo del cine  
a la Fuente Castellana, desea edificar en dho  
terreno. Y para que asi se verifique con arreglo  
al plano adjunto q.º presenta,

Supp.º a V.º.º se sirva expedirle la  
correspondiente lic.º Madrid 21 de Junio de 1850.

A cargo del interesado

Luis L. Aguirre

Por la Comision del Sr.

Examinado el plano de la fachada de la casa que trata  
de construir D. Benito Rodriguez en el Chamberí en la  
calle que une el paseo del cine con el del cuartel  
n.º 52 segun el firmado por D. Mariano Jimenez  
der Arquitecto de la Academia de S.º Fernando, no halla  
nada en que V.º.º se sirva considerar la lic.º



cia que solicitan bajo la obediencia del dñe presentado y con  
la circunstancia de construir lo q. — cimientos sobre tam-  
no firme con piedra de pedernal y muela de cal  
y arena de arroyo 3 pie de espesor hasta el cumo de  
la Calle, sobre estos se levantara el rosalo de fabrica de  
manjatería o de ladrillo de 1/2 pie de espesor y de  
la altura que mana el dñe, y el resto de la fachada  
hasta el alero de 1/2 pie de grueso de la misma fabrica  
o de tapias de tierra con machos de ladrillo de mayor y  
menor y varugos de lo mismo, proporcionando aquellos a  
la distancia de puertas y ventanas y levantandolas has-  
ta el alero del alero que sera de madera cubierta  
con guiso de soleron, canchales con tocadura y corona mol-  
dada con su canalon y vertedero de plomo u ojalada  
ta. si hubiere tapias de cerramiento se observara  
la misma construccion cubriendo la parte superior con alba-  
dilla de piedra, baldosa o teja, delante de la fachada se  
formara una albardilla de empotrada de suemilla con  
su pie de salida y la correspondiente vertiente o susli-  
nacion en direccion del centro de la Calle, sin colocar va-  
tientes que salgan de los aplomos interiores de la facha-  
da, contrayendo el peso de aguas inmundas en la Ca-  
lle y enterrados que en centro de la 3 pie de los muros de  
aquella vertiente con fabrica de ladrillo y cubriendola  
con una labarera. la cocina tendra su fogon con cade-  
na de hierro campana y cañon a la direccion del  
muro, y por ultimo se subicara la fachada uni-  
tandola en buen orden de construccion, quitando la puerta  
al oleo de un cobrador. Madrid 3 Julio 1850

Viceroy

Excmo. Sr.

Ayuntamiento de Madrid

La Co. f.

La Mision de Obra no halla reparo  
en q. se autorice por V. E. la edifi-  
cacion de casa q. ha solicitado Don  
Benito Rodriguez en el barrio del  
Chamberi n.º 52. segunda, y pre-  
q. en esta construccion se observe  
lo propuesto por el Arquitecto del  
Departamento respecto de la aline-  
acion de fachada y demas reglas.  
Madrid 22 de Julio de 1850.

Excmo. Sr. Arce

Excmo. Sr. Marquès

Blasquez

Madrid 23 de Julio 1850.

Intendente Com.

Contra Comision

Conforme con el  
acuerdo del Excmo  
Ayuntamiento. La Ma.



#vrid 9 de Agosto 1890.

lu Sept: Vous.

Mediante la aprobacion del  
Sr Jefe Politico, de S del actual,  
vota en esta sesion que se  
halla unida al expediente de  
igual clase, de D. Pedro Martin,  
se pida la licencia.



D. Cipriano M. Clementini & C.

Certifico: q. por D. Benito Rodriguez se  
acudió al Excmo. Sr. Alcaide Corregidor en 31.  
de Mayo último solicitando permiso p.<sup>a</sup> edi-  
ficar una casa en el barrio del Chamberí y  
terreno de su propiedad situado en la Calle nue-  
va contigua al Paseo q. desde esta población  
dirige a la fuente del Line, sugiriendo que  
S. E. se sirviese dar las ordenes oportunas p.<sup>a</sup>  
q. se verificase la tirada de cuerdas.

Parada la inst.<sup>a</sup> a E. Excmo. Argto. y por este  
a la Comisión de Obras, se dirigió al Sr. Ten-  
te Alcaide del Distrito p.<sup>a</sup> q. en union de uno de  
los Pres. Reg.<sup>s</sup> de la misma, del Argto. del Cuartel,  
y el del Entorero se procediere al acto de la  
tira de cuerdas; de cuyo resultado se dió con-  
sinto por dho. Profesor en el sig. infle.

Aquí.

Presentado el plano de fachada firmado por  
D. Mariano Ferrer, se remitió a nro. del Excmo.  
Argto., quien le devolvió con el siguiente.

Aquí.

La Comisión en su vista sometió el exped.<sup>te</sup>  
a la deliberación del Excmo. Argto. proponiendo  
se sirviese autorizar la expresada obra,  
a calidad de obrevuar en la construcción lo  
propuesto por el Arquib.<sup>to</sup>.

Hecho presente a S. E. en sesión del 23.  
de Julio ult.<sup>a</sup>, acordó conformarse con lo  
propuesto por la Comisión, cuyo acuerdo  
obtuvo la aprobación del Excmo. Sr. Jefe  
Político en h. del actual, de q. se enteró  
el Argnt.<sup>to</sup> en sesión del 9.<sup>a</sup> acordando  
se expidiese la licencia: Y es la pre-  
sente q. firmo: Madrid 16 de Agosto  
de 1840.

Antonio de Madrid



