

4 — 63 — 24.

Ayunt.^o Cond.^l de Madrid.

1850.

Policia Urbana.

Casa.

D. Pedro Martin pidiendo la tira
de cuerdas p.^a una Casa en Chamberí
en la Marca de Valencia —

10. - 3 - 1

1870.

[Faint handwritten text, possibly a signature or title]

1870

[Faint handwritten text, possibly a signature or title]

[Faint handwritten text, possibly a signature or title]



*Fachadas de la Casa que se ha de construir sita en Chamberí,
en el sitio titulado la Charca de Mena.*

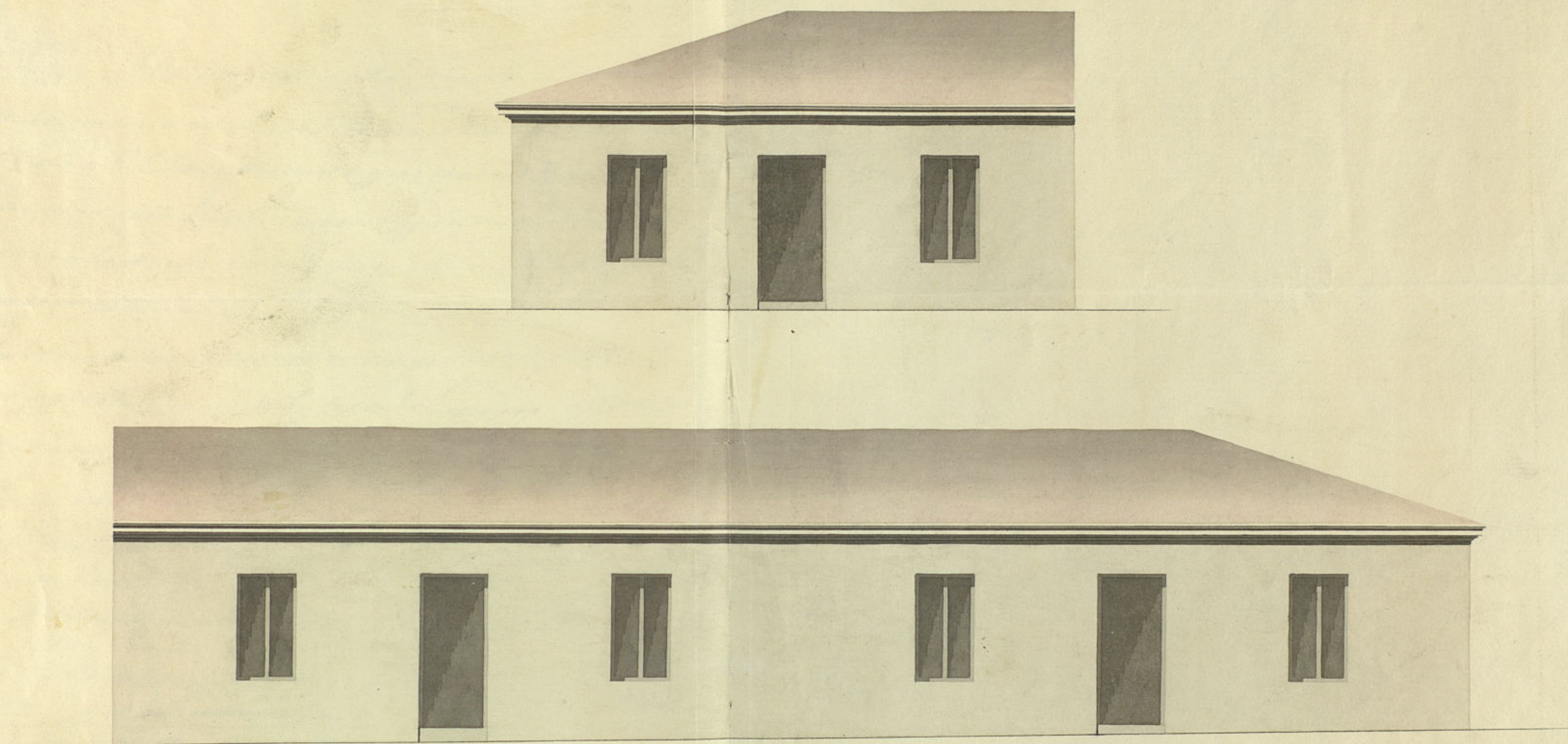

Madrid 22 de Marzo de 1850.

Jacinto San Martín

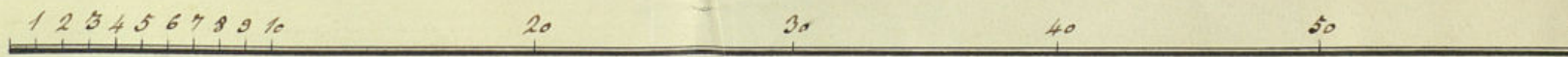

Escala de  *pies castellanos.*

B. P. @ 10.11.50

Л. 6. ф. 44. в. 10. р. 7.

Ms. A. 9. 2. 6



Exmo Sr Alcalde Corregidor

Madrid D. N. del Tenio
de 1850.

de 1850.

Por acuerdo gral.
del Excmo. Ayto

Pare à la Consi-
sion de Orado.

Don Martin vecino de Hamben dueño
de un terreno en el sitio llamado Las Chascas se
Dirige a V. E. hace presente que tratando de edifi-
car una casa en dicho terreno y siendo necesario
para ello que preceda la competente abricacion
en esta atencion-

A. P. E. Suplica servada las ordenes competentes para q^{ue}
se proceda al acto de la tiza de guerra favor
que espera de la cecitud del P. E. Madrid 13 de
Junio de 1850

Madrid 13 de Junio de 1850. Excmo. Sr.
Comision de Obra.

Pase al Sr. Vent. Secretario del Distrito
p.^a g.^a en union del Sr. Regr. ind.^o de la
misma Conde de Virreinato, y del Ar-
quib.^o del Cuartel, y el del intercedido
se proceda al acto de la tira de cuenta
informandore del resultado por el Sr.
Profesor. (El 22)

El d. Corregidor —

Wm. Cross, &

En esta Comision de Votos
Habiendo marcado sobre el terreno la alineacion que debe

observar en las fachadas de la casa que trata de construir en el
Chamberí D. Pedro Martín, en un terreno de su propiedad en
el sitio llamado la Chama de Mena con fachada a la
Calle de Juan de Dios y a la parte del camino de
Francia, y describiera en la Calle del Clavil
36, señalando que la fachada por la Calle de Juan de Dios
será una recta de 33 pies que atará por la derecha con
las casas que se están construyendo en la misma man-
y por la izquierda con la de la man. 35. Dejando un
puerto de Calle de 32 pies de luz, la otra fachada la forma-
rá otra recta de 30 pies, la cual atará por la derecha con
la esquina en que termina la anterior, y por la izquier-
da con el punto en que se halla clavada una estaca distan-
te de las fachadas de la man. 35. 32 pies, debiendo tener pre-
sente el interesado al tiempo de construir esta casa que la repla-
nación del terreno de la citada Chama de Mena será la que
resulte de tirar dos variantes, una desde el punto de la Habana a
el de Luchana y la otra desde los terrenos inmediatos a la
tahona a el camino de Francia, presentando a la aprobación
del Sr. Ayuntamiento el plano de fachada formado por el
arquitecto, según la altura misma, y un solo piso de 12 pies
hasta el alero y la misma para las tapas de cerramiento hasta
el alero de la algarabilla.

Transmitido el plano de fachadas formado por el arquitecto
D. Juanito L. Martín no halló inconveniente en que
V. S. resolviera conider la misma que se solicita bajo la
observancia del mismo presentado, y con la circunstancia
de construir los edificios desde el primer del terreno con que
ora de fudernal y muralla de Cal y arena, dando 12
pies de espesor hasta el umbral de la Calle, sobre esto
se levantará el rocalo de fábrica de mampostería o de la
doble de 2 1/2 pies de espesor y de la altura que marca el
canto y el resto de la fachada hasta el alero de 1 1/2 pies
de grueso de la misma fábrica o de tapias de tierra
con machos de ladrillo de mayor y menor y verdugo
de la misma, proporcionando aquello a la distancia
de puertas y ventanas y levantándolas hasta el alero
del alero, que será de madera cubierta compuesto de
vigas, canchillos con toldura y corna moldada con
su canalón y vertadero de plomo u gradilata; sobre
estas tapias de cerramiento observará la misma
construcción cubriendo la parte superior con albardilla
de piedra, baldosa o yeso, delante de la fachada se form-
ará una albardilla de empalizada de yeso o de
pies de salida y la correspondiente vertical o inclina-

non en dirección del centro de la Calle, sin colocar vaticos y
salgan de los aplomos anteriores de la fachada, construyendo
el poro de aguas inmundas en la Calle y Puertecillos
que suplen el de la Calle y de los muros de aquella, vitando
la con fábrica de ladrillo y cubriéndolo con una losa buena
la como tendrá su fogón con cadena de hierro campana
y cañon para la conducción de los humos, y por último se
rebocará la fachada imitando un buen orden de construc-
ción pintando la puerta al óleo de un color claro. Mena
D. 22 de junio de 1850

Alonso Llano

Excmo. Sr.

La Comisión de Obra está conforme en que
V. S. se sirva autorizar a D. Pedro Martín p.^a la
construcción de casa que ha solicitado levantar
en el barrio del Chamberí y sitio llamado Cha-
ma de Mena en n.^o 36, a calidad de observar el de-
tal de alineación y demás reglas propuestas
por el Arquib.^o del Departamento, de lo cual se libe
el oportuno documento. Madrid D. 13 de Julio
de 1850.

Arquitecto

Excmo. Sr.

Alcalde

Madrid 13 de Julio de 1850.

En Agosto. Cons.^o 20 Julio 1850

Con la Comisión. Conforme con el ar.^o
del Excmo. Ayuntamiento.

Excmo. Sr.

He tenido por comen^{do}
aprobar los acuerdos del
Ayuntamiento de esta Capital
de 19 y 23 de Julio último.

8 Ag^{to}

Pasen al Excmo. por los que de conformidad
Ayuntamiento dados con lo propuesto
a los esp^{os} y traza por la Comisión de obras
ha convenido en conceder
lugar

Madrid 9 de Ag^{to}
de 1850.

En Ag^{to} D. Luis!

S. l. quedó enser-
vado y espidause
la licencia.

der permiso para edi-
ficar casas a los sujetos
y en los puntos seg^{os}.

D. Pedro Martin, en el

Chambery, sitio de nomi-
nado Charco de Mena.

D. Benito Rodriguez, en el

minio bario, y en el

lalle unro q^{ro} al

parco de la fuente

Castellano.

D. Petrici Lijo, lalle del
Moran n.º 19.

D. Nicolás Ortúga, felamelo
de Sto. Domingo, n.º 24.
con sueltas a la calle,
ancha de S. Bernardo
n.º 1.º

Y D. Francisco Prender Pardo,
Calle de Lope de Vega
n.º 49. n.º 232.

Lo digo a V. E. fe.
los efectos conusumados
devalenados los usas
devidos q. me remitió
con su of.º de 26. del
citado mes.

Des. que. a V. E. ind.
a D. Adrián de ag.º
de 1850.

Frederico

Excmo. D. M.º Correg.º de esta cap.º

D. Cipriano M.^{re} Clemente L.

León de Munis
ultimo

Certifico: q. por D. Pedro Martin vecino de Cham-
ben y dueño de un terreno en el sitio llamado ~~La~~
Marca de Mena se acudió al Excmo. Sr. Alcalde Corre-
gidor ~~pidiendo~~ pidiendo permiso p.^a edificar una casa en
~~el punto~~, con cuyo fin suplicaba se sirviese deen-
lar las ordenes competentes p.^a q. se procediere al acto
de la tira de cuerda.

Pasada la inst.^a por acuerdo del Excmo. Ayunt.^o
a la Comision de Obras, lo hizo esta al Sr. Ten.^{te} Alcalde
del distrito p.^a q. en union de uno de los Sres. Reg.^{es}
de la misma, del Arg.^{to} del Cuartel, y el del in-
teresado, se procediere al ~~act de la tira de cuerda~~ ^{entregando de alineacion}
de cuyo resultado se dió conocimiento por dho. Pro-
fesor en el siguiente inf.
Aguo.

La Comision en su vista sometió el expediente
a la deliberacion del Excmo. Ayunt.^o proponiendo
se sirviese autorizar la citada obra, a calidad
de observar el detalle de alineacion y demás
reglas propias por el Arg.^{to} del departam.^{to}

Hecho presente a S. E. en sesion de 19. de
Julio ~~inst.~~, acordó conformarse con lo prop.^{to}
por la Comision, cuyo acuerdo obtuvo la apro-
bacion del Excmo. Sr. Jefe Político en S. del
corriente, de que se cubrió el Arg.^{to} en
sesion del 9. acordando se expidiese la licen-
cia: y es la presente q. firmo: Madrid 14 de
Agto. de 1850.

Indio

