

4-7-102

Ayunt.^o Contr.^o de Madrid.

1843.

Solicitud Urbana.

D. Ydefonso Lefebre dueño de la Casa
Calle de Belatoroz n.^o 14 m.^o 157. solicitando
de licencia p.^a proceder a una nueva construcción.

8072 Ho.

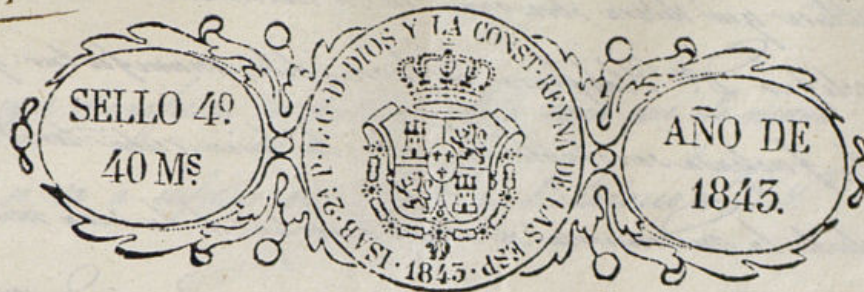

Exmo. Señor.

D^{ny} D. Ndefonso Lefevre, vecino de esta Corte dueño de la Casa
Calle de Pelatones n.º 15 nuevo 14 antiguo de la man^a 157
hace presente trata de describirla y construirla de nueva plan-
ta con arreglo a las ord.^s de policía Urbana, a cuyo efecto =

A V E Supp.^{ca} se sirba disponer se verifique la tira de cuerdas
y señalam.^{to} de sitio para los materiales favor que
expresamente recibí de V. E. Madrid 4 de Febrero de 1843

Madrid 6 de febrero de 1843.
Por acuerdo del Excmo. Rey.
Para la forma de D. Juan.

Mar 4 de febrero de 1843.
Don Juan de Dios.

Para el Sr. Regido individuo de la misma D. Juan Valguemas,
para que asociado del Sr. Director, Jefe del Cuartel
y del Sr. Correo inserviente, se proceda a señalar la
eleccion y altura que deba darse a la nueva fa-
cenda, emitiendo su informe brevedad de Brevete.
Al Presidente

Stenderberg

Dr. Alcalde Constitucional, y primer Procurador Comis.^o de Su Mage.

41
Habiendo practicado las operaciones convenientes a fejar la aluminacion y

altura que deba observarse en la construcción de la casa que piensa
 edificar D.^o Melchor Leferre, debo manifestar que
 la fachada se establecerá sobre la línea recta tirada
 desde la medianería de mano derecha de la casa núm.^o 13.
 a la medianería del núm.^o 17, en cuyo caso uniendo con este punto, se
 remite por el núm.^o 13, dos decímetros y tres cuartos, y en los veinte y dos p.^{os}
 que tiene de línea, pierde uno y tres cuartos pie cuadrado, que a razón
 de su medida p.^{os} hacen la cantidad de setenta y ocho cuartos, los mismos que
 deba abonar el dueño. Ayudante al dueño de esta casa. En cuanto
 a la altura que deberá tener la nueva finca, en atención al gran des-
 nivel de la calle, y a no haber otra con quien pueda estar, se la dará
 de elevación total cincuenta y tres pies inclusive el alero. Lo mismo pue-
 do manifestar a V.^{ta} sobre el particular. Madrid 12 de Febrero de
 1843.

Conforme
 Holguera
 H

Madrid 22 de Febrero de 1843.

Comisión al Obispo

Conforme con la alineación y altura q.^{ue}
 expresan en el precedente informe del Arquitecto
 del fuero.

Atendí: se

Parera

Zamora Holguera
 H

Ayuntamiento de Madrid

Diseño que manifiesta la fachada de la casa que de nueva
 planta se va a edificar en la Calle de Melatores n.^o 18.
 m.^o 157.

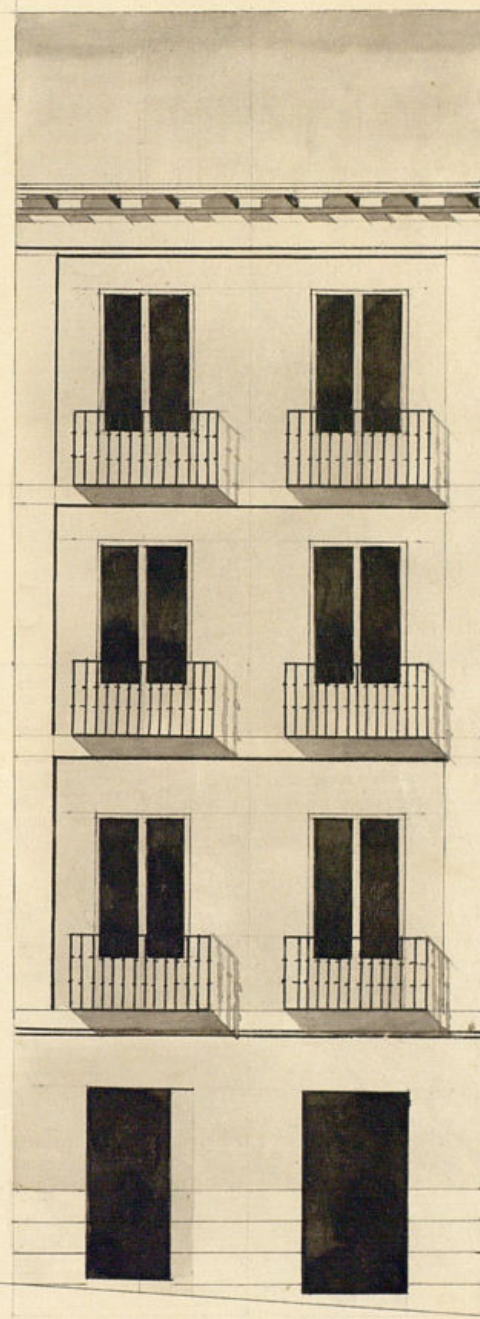

José Antonio Pérez
 JAP

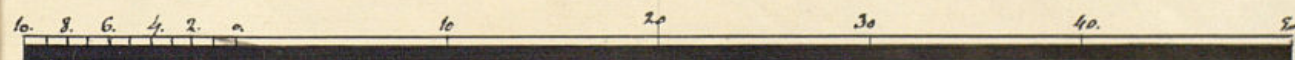

Escala de P.^{os} Cast.

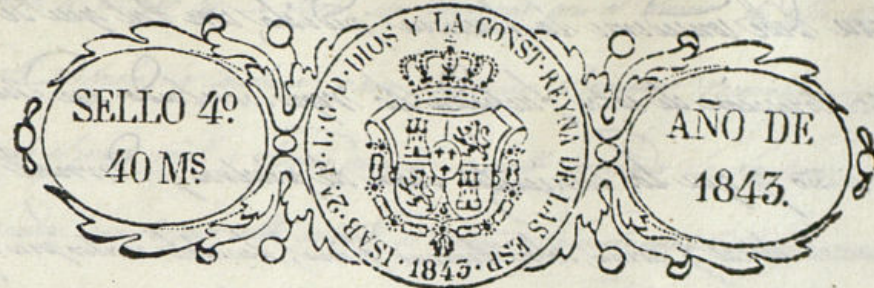

Exmo. Señor.

D.ⁿ y Delfonso Lefevre de esta vecindad dueño de la Casa
num.^o 15 Calle de Pelatones y 14 antiguo de la manz.^a 157; á
V.E. hace presente, que habiéndose verificado á solicitud suya
la tira de Cuerdas y señalamiento de altura y alineación de
la referida Casa, acompaña el plano de la nueva fachada
firmado por el Arquitecto D.ⁿ Don Antonio Perez que ha de
dirigir la obra, en cuya atención =

A.E. Suplica se sirba concederle la correspondiente licencia para
la ejecución de la obra, favor que espera recibir de V.E.
Madrid. 24 de Febrero de 1843.

Madrid 24 de Feb.^o de 1843..

Comisión de Obra.

Delfonso Lefevre

Pase con el anteced.^{te} y plano presentado
á inf.^{te} del Arquitecto del Cuartel.

El Pres.^{te}

Mendi.^{ta}

Pres.^{te} de la Comisión de Obra.

Habiendo examinado el diseño de fachada que es adjunto á este
expediente, debo manifestar: Que se encuentra arreglado á los prin-
cipios del arte y conforme con la cultura que V.E. sus virreyes fi-
jaron para la de esta Casa, por cuyos sucesos soy de dictamen



que debe conservarse la licencia pedida, con tal que se observe en la
 construcción de esta fachada lo representado en el plano.
 mismo y que los muros sean de piedra y de muelo
 muelo de cal y arena, sobre terreno firme, donde el muro pie de grueso hasta
 medio pie más bajo que el muro del pie de la calle, en donde rebalsen más
 pie de cada lado, y en donde el muro de contrain de tres pie de altura lo muer
 con un trazo con pendiente, resultando de dichos descubiertos en el punto más
 elevado de la calle, continuando a nivel hasta el más bajo, sin que fallen tota
 en ningún punto de la fachada. Sobre el referido muro y con el mismo grueso
 de tres pie, seguirá de fábrica de ladrillo y muelo de cal y arena el cuerpo
 bajo hasta la imposta del pie principal, y de la misma fábrica en todos sus al
 turos, siendo los cornos de puertas y ventanas del cuerpo principal, sin continuarse
 alguno ni humbrado de madera, rebalsando un cuarto de pie por lo interior
 de cada pie de la siguiente, de forma que resulte el último de dos y cuarto
 de grueso para el acanto del alero, que será de madera descubierto, compues
 to de tablas, sencillas en textura, corona superior melada, en su tamaño cor
 respondiente, del cual alba partir las bajadas de barro y plomo, que emborillan
 en el grueso de la fachada dirigen las aguas pluviales a la alcantarilla: la
 balaustrada de cada uno de los muros y muros pie de del pie principal, uno de los
 segundos, y más los del tercero, donde se sitúan tres y tres muros, y al
 interior de los balaustrados no debe guardarse ninguna barandilla en el
 grueso de la pared un pie, y más de otro, separados del piso de la base de los
 muros: en las puertas no habrá balaustrada ni pedáneo alguno que salgan
 del filo exterior de la fachada, para que no impidan el tránsito público, de
 biendo haber aquellas hacia lo interior de la portada. Y por último se rebasa
 ra la fachada descubierto y con arreglo a un buen orden de construcción, ob
 servando el número correspondiente sobre la puerta del portal, pero como el plano
 representado se halla exclusivamente encargado de la policía, buen aspecto
 de los edificios, y de la seguridad pública, para cuando pida el Sr. Alcalde
 1.º y Regidor Comisario del Distrito mandar que memorie el informe

sobre el estado de la obra, sin embargo que el dueño de ella deba dar aviso, luego que
 esté concluida la obra, para practicar el primer reconocimiento, segundo según el con
 cluido el pie principal y tercero cuando se halla concluida la fachada con el alero, para que por
 último, como por alto cuenta el plano. Segundamente tiene cuenta sobre el particular: en
 la construcción de balcones, tanto interiores como exteriores, cubiertos y descubiertos, en su
 responsabilidad, se construyan según costumbre, con la idea de preservar la armonía de una
 fachada. Lo cuenta para manifestar a V. E. con el particular. Madrid 27 de Febrero
 de 1843.

Juan José Sánchez Pardo

Excmo. Sr.

La Comisión de Obras está conforme en q. V. E. se
 sirva conceder a D. Defonso Lefebre dueño de la Casa
 C. de Pelateros n.º 14 m.º 142, la licencia q. ha soli
 citado pp.º construída de nueva planta, a calidad de
 observar la alineación, altura y demás reglas q. para
 su ejecución se expresan en los informes del Arqui
 tecto del Cuartel. Madrid 30 de Mayo de 1843.

Alendriada

Parada

Martín

Holguera

Al

Brucuta

Jaregu

Madrid 21 de Mayo 1843.
 En Ayuntamiento Cons.
 con la Comisión.

D.º Cipriano M.º Alencar

Devotos: que por D.º Udofo de Lefebvre
Jefe de la Com.ª de Melchor n.º 15
m.º 157, se refirió de dho. Excmo. Ayuntamiento
se practicase la remoción de cuerdas para proce-
der a la ~~re~~ readaptación de dha. Com.
fuerza dha. instancia por disposición de
I.º E. a la Com.ª de dhas. lo hizo en su in-
dividuo D.º Pedro D.º Francisco Requena, para
que avisado del de dho. Excmo. Ayuntamiento del fu-
erz y de dho. interesado, se procediese a re-
natar la almección y altura que debiera
darse a la nueva fachada, ya en uso
por dho. Excmo. se dirigió a la Encomienda de
m.º un informe del tenor siguiente.

Aquí

Conforme la Com.ª con la almección y
altura que se expresan en el precedente
informe del Excmo. y presentado por dho.
Lefebvre el plano de fachada firmado
por D.º José Antonio Pérez, se dirigió
a informe del mencionado Excmo. quien le
excmo. del modo que sigue.

Aquí

La refenda Com.ª de dhas. remitió el
expediente a la resolución del Excmo. Excmo.
emitiendo su parecer que dice así:

Aquí

Hecho presente al Excmo. Ayuntamiento en se-
ña celebrada el 31 de dho. Marzo acordó.

conceder la licencia para de confor-
midad con lo propio por esta Comision
y para que concurra con el
premio que sirva en Madrid
a 6 de Abril de 1843.

Auto