

4-7-104

Ayunt. Court. de Madrid.

1843.

Policia.

D. José Puerta Caballero dueño de
la Casa C.^a de la Madera n.^o 5., solici-
tando licencia p.^a proceder a la edificación
de la citada Casa.

fo. 80. bto

24

M.º 285. V.º

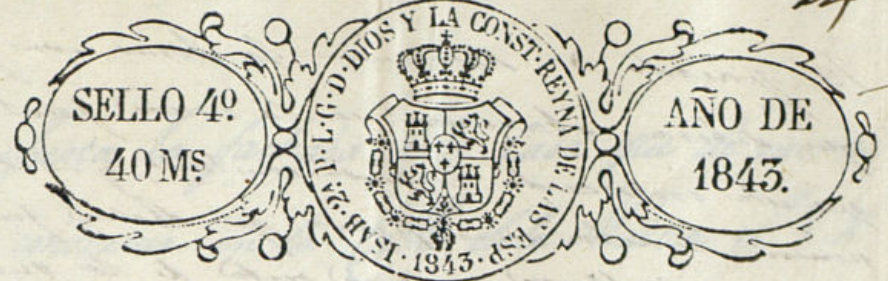

Exmo Señor.

D.º José Puerta Caballero dueño de la casa n.º 9 nuevo de la calle de la maderna al E.º hace presente como trata de describirla para edificarla de nueva planta, y para poder llevarla a debida efecto.

A.º V.º E.º Suplica si sirva mandar si verifique la toma de cuerdas para marcar la alineación y altura que ha de guardar, y si le señale sitio para los materiales que opera recibir de V.º

Madrid 20.º de Marzo de 1843.
Por acuerdo del Excmo. Ayuntamiento de Madrid.
Dado en la Com.º de Obra.

Madrid 18 de Marzo de 1843.

José Puerta Caballero

Madrid 21 de Marzo de 1843.

Comisión de Obra.

Pase al Sr. Regidor individuo de la misma D.º Blas de Jauregui para que avisado del de Distrito, Sr. Jefe del Cuartel y del de ese intendido, se proceda a señalar la alineación y altura que debe darse a la casa, cuyo nuevo construcción se solicita, informándose el resultado por D.º Arquitecto del Cuartel.

El Presidente.

Y para la Comisión de Obra Mendizábal

En cumplimiento del decreto de V.º que antecede



En pasado 8 de Diciembre la Comision y altura
 que deberan observarse en la nueva fachada
 que se proyecta construir, y en su con-
 veniencia debe manifestar que dicha fachada
 debiera establecerse en una ruta de la quinta y quinta y media
 cuartos que viene de extension en prolong. La caracteris-
 tica casa n.º 11, de manera que sale p.º la dra. mayor
 medio dios y se sume p.º la vig. de y medio id. se
 subiendo un cercho de calle de veinte y dos y tres cua-
 tros que debiendo presentar el plano de fachada y al-
 gados y minutos y segundos y firmado por el arquitecto de
 la Academia de S.º Fernando Madrid 19 de Mayo de
 1843

Conforme
 Laurequi
 Juan Pedro Freyre

Madrid 22 de abril de 1843.

Com.º de Obra

Conforme con la alineacion y altura q.º se es-
 presan en el preced.º informe del Arquitecto del
 Cuartel.

Atendidos
 Laurequi
 Sirvante
 Carara
 Matamoros
 Holgueras

Diseño que manifiesta la fachada de la casa que de nueva
 planta se va a construir en la calle de la Madera n.º 8.º

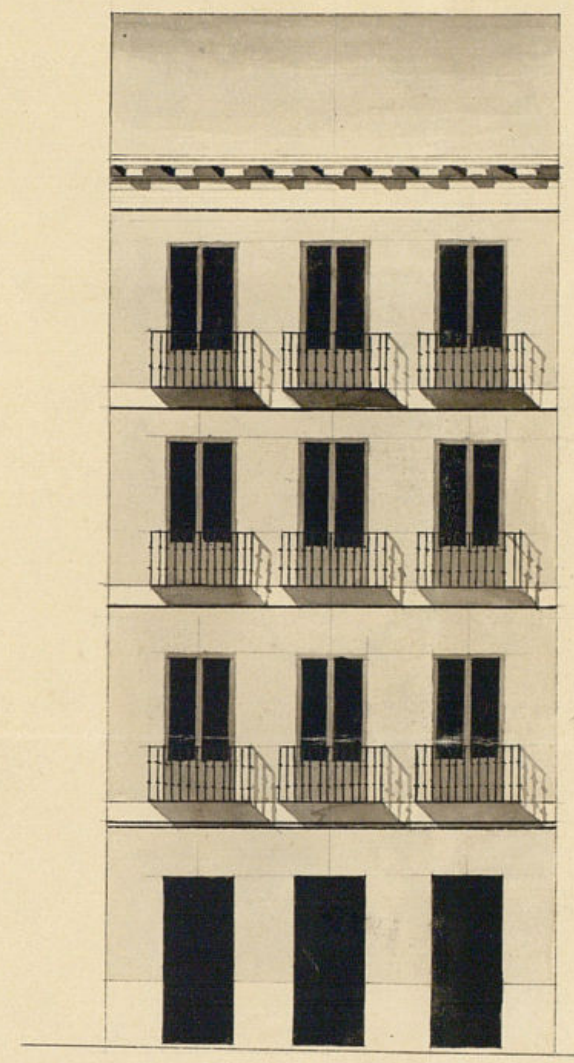

Madrid 27 de abril de 1843
 Jose Antonio Perez

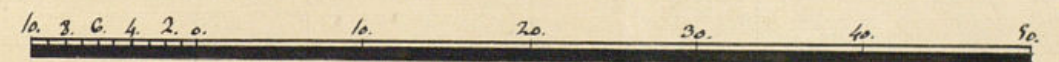

Escala de P.º Carr.

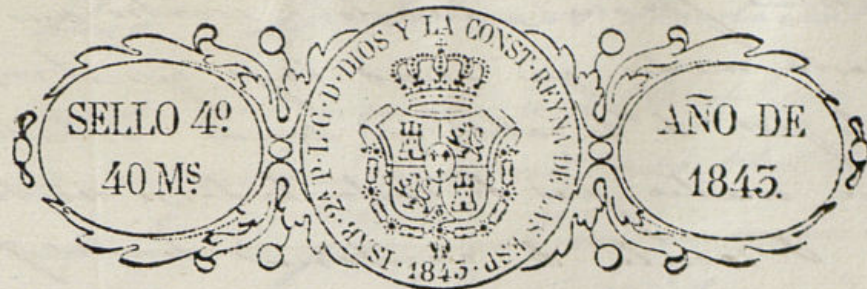

Madrid 27 de Abril
de 1843.

Comision de Obras.
Pase con dan-
cedencia y plano
presentado a infor-
me del Arquitecto
del Cuartel

El Presidente.
Alendriata

Es mo. Señor:

D.^o Jose Puerto Caballero dueño de la casa n.^o 5
nuevo de la calle de la Madrina a V.E. hace
presente que habiendo solicitado la tira de curules
para edificación de nueva planta y habiéndose esta
verificado señalando la situación y altura, acompaña
el adjunto plano firmado por el arquitecto D.^o Jose
Antonio Perez, que ha de dirigir la obra por lo que.

A.V.E. Suplico se sirva concederle la competente
licencia, favor que espera recibir de V.E.
Madrid y Abril 27 de 1843.

Jose Puerto Caballero

Vis de la Comision de Obras.

En cumplimiento del decreto de V.E. que antecede
de y en vista del plano que se presenta fir-
mado por el arquitecto D. Jose Antonio Perez
por la construcción de la nueva fachada
que este interesado pretende construir, debo
manifestar no encontrar reparo en que el Sr.
Ayuntamiento se sirva conceder la licencia que
se solicita bajo la observancia del decreto que
señala y dirección del Arquitecto que lo sus-
cribe y con las pocas circunstancias de
que los arcos sean de construcción de piedra
pedernat con mereto de cal y arena sobre

terreno firme, dandoles cuatro pies de grueso
hasta medio pie mas bajo que el nivel
del piso de la calle, en donde se tallan
donde media pie de cada lado se resta
la el vacio de cantería de los pies
de altura de muros, con su tirón correspondiente
manteniendo dos gradas descubiertas en el punto
mas elevado de la calle continuando estas a
nivel sin que falten en ningun punto
de la fachada. Sobre el referido vacio y
con el grueso de los pies seguira de fabrica
de ladrillo y mortero de cal y arena el
muro bajo hasta la altura del piso
prot y de la misma fabrica en dos
pies alturas siendo los arcos de puertas
y ventanas del propio material sin
introduciento alguno ni remates de
madera, retallandose en la interior de
cada pie lo suficiente p.^a que resulte
el ultimo de dos y medio que de grueso es
el anillo del alero, que sera de madera
descubierta, compuesto de volaron, canchillos
con bocadillo, coronas superiores moldada
cubierta de plomo y de manera que
formando p.^a la parte exterior una ca
nal general se recojan en ella las aguas
de las armaduras p.^a que introducidas
en las bajadas de tubos de plomo o ba
rro desaguen a la calle p.^a encima de
la tejera. Las boandillas se colocaran
al plomo de filo interior de la fa
chada sin antepechos bolados sobre el

alero. Los balcones tendran de buelo lo
mas uno y medio pies los del piso prot y uno los
de los pisos superiores, dandoles de altura tres y
tres cuartos pies y al entrecanto de los balcones sus
didos quedando divididos las patillas en el grueso
de la pared un pie y mas de otro separados
del vivo de la lura de la ventana. En las pu
ertas no habra bastante ni pedimento alguno
que salga del filo interior de la fachada p.^a
que no impidan el transito publico, debiendo abrir
aquellas a lo interior de la puerta. En la acera
se sustenaran losas de piedra berroquina de me
dio pie de grueso y tres de salida, labradas a usoda
colocandolas bajo una vasanta, ceinidas al cuerpo de
la calle y sustentadas con mortero de cal, sin q
en las losas quedase abriendo lumbreros o ventanas
en la solanos debiendo abrir estas en las mo
chetas o verticales en las de las ventanas y p.^a
ultimo, se restorara la fachada, descubriendo
pondo un buen arco de construccion usando de fin
las analogas al mismo y puntamento de color
claro. Las puertas de calle, pero como el tiro
degun tanto se halla exclusivamente encargado de la
proteccion, buen aspecto de los edificios y de la regu
ridad publica podra cuando guste el Sr. Alcalde
p.^a el Sr. Regidor Comisario del market man
dar que reconozca e informe sobre el estado de la
obra, sin embargo de que el dueño debiera dar aviso
tan luego como se halla restado la cantería
p.^a practicar el primer Reconocimiento, segun des

pues de un lado el primer piso y de otro unido
 se halla coronada la fachada con el alero, y
 que practicados los oportunos reconocimientos, con
 su plan la observancia de cuantos el Sr. Ayun-
 tamiento tiene resuelto sobre el particular. En la
 construcción de andamios tanto interiores como
 interiores iustan el arquitecto director de q
 se hagan con la solidez necesaria, encargan-
 do a los trabajadores no los carguen con demasia-
 dos materiales p. hacer una desgracia.
 Madrid 11 de Mayo de 1843.

Juan Pedro Ayegui

Esmo. Sr.

La Comisión de Obraj no halla reparo en q.
 V. E. se sirva conceder a D. José Puerta Caballero,
 la licencia q. ha solicitado p. proceder a la edifi-
 cación de la Casa Calle de la Madera n.º cinco,
 a calidad de observar la alineación, altura y demás
 reglas q. para su ejecución se expresa en los
 informes del Arq.º del Cuartel, y expidiéndole
 al efecto la oportuna Certificación. Madrid 18.
 de Mayo de 1843.

Sirviente

Coronado

Martinez

Mad. 18 de Mayo 1843.

Por el Ayuntamiento.

Con la Comisión.

D. Cipriano M.º Clementini L.

Certifico: que por D. José Puerta Caballero
 dueño de la Casa C.º de la Madera n.º 5.
 se solicita de V. E. Esmo. Arq.º se le
 marque la alineación y altura que
 había de observar p.º proceder a la edifi-
 cación de aquella.

Pasada dta. ins.º y por disposición de
 V. E. a la Com.º de Obraj, lo hizo esta a
 su individuo el Sr. Arq.º D. Blas de Saure-
 guí y.º q. asociado del de Distrito, Arq.º
 del Cuartel y del de dho. interesado se
 procediere a señalar la alineación y al-
 tura q. debería darse a la nueva fachada
 y a su vid. por dho. Arq.º del Cuartel se
 dirigió a la Com.º un inf.º q. dice así:

Aquí.

Conforme la Comisión como ma-
 nifestado en el preced. inf.º, y prese-
 ntado por el interesado el plano de fachada
 firmado por el D. José Ant.º Pérez se diri-
 gió a inf.º del interesado Arq.º de C.
 Cuartel, quien le examina en los ter-
 minos siguientes.

Aquí.

La Comisión de Obraj en su vista remi-
 tió el exp.º a la resolución del Esmo.
 Ayunt.º emitiendo su parecer

que dice así:

Aquí

Heclo presente al Excmo. Ayto. en
senon de Hn. de este mdo, acordo con
formarse con lo propuesto por Sta.
Comision. Y p. q. coure doy la
presente q. firmo en Madrid a
treinta de Mayo de 1813.

En dca.