

7-207-111.

1032 vto

103252



Excmo Ayuntamiento constituido de esta A. Villa

D. D. Domingo Lopez, dueño de un solar extra-
muros de la Puerta de Sta. Barbara antes de llegar a la
Plaza de Chamberi, al V. C. expone: que desea edifi-
car una casa en el expresado solar, por lo que.

V. C. suplica que previos los informes que
Madrid 12 de Junio 1841
de 1841
Por acuerdo del en construcción para presentar el oportuno pla-
Excmo. Sr. D. Conde de... us, a fin de que V. C. le conceda la oportu-
Informe el... tiva licencia. Madrid 10 de Junio de
Sr. D. la Gracia 1841

Conde Gonz.

Excmo. Sr.
Domingo Lopez

Excmo. Sr. D. Com. de Obra

En cumplimiento del decreto anterior de V. C. he pasado
a reconocer la nueva alineación que debiera obser-
varse en esta fachada que el Sr. Domingo Lopez in-
tenta construir en el camino del Chamberi y

En su consecuencia digo: que
dicha fachada debe establecerse
en línea recta de los 40 pies que
tiene de estension situandola

paralelamente a la fila de árboles del
candil, debiendo gozar este de una
anchura de 14 pies, remediandose por
conig.^{te} 2½ pies por el ángulo del
Cornalony y presentando el correspond.^{te}
plano de fachada firmado por el
Arquitecto de la Academia que haya
de encargarse de la dirección de la
obra, todo lo cual, se mandará
sus reglas que han de observarse
en su construcción segun las reglas
marcadas por el S^{mo} esty.^{to} a Madrid
de junio de 1811.

Juan Pedro Tyegun

Madrid 22 de Junio de 1841

Com. or. de Obas.

Pase a la Com. or. correspondiente encargada por
el Ex^{mo} Ayuntamiento de remedar en
lo relativo a edificaciones en la nueva
poblacion del Promontorio.

Alvarado
Alvarado
Alvarado
Ayuntamiento de Madrid

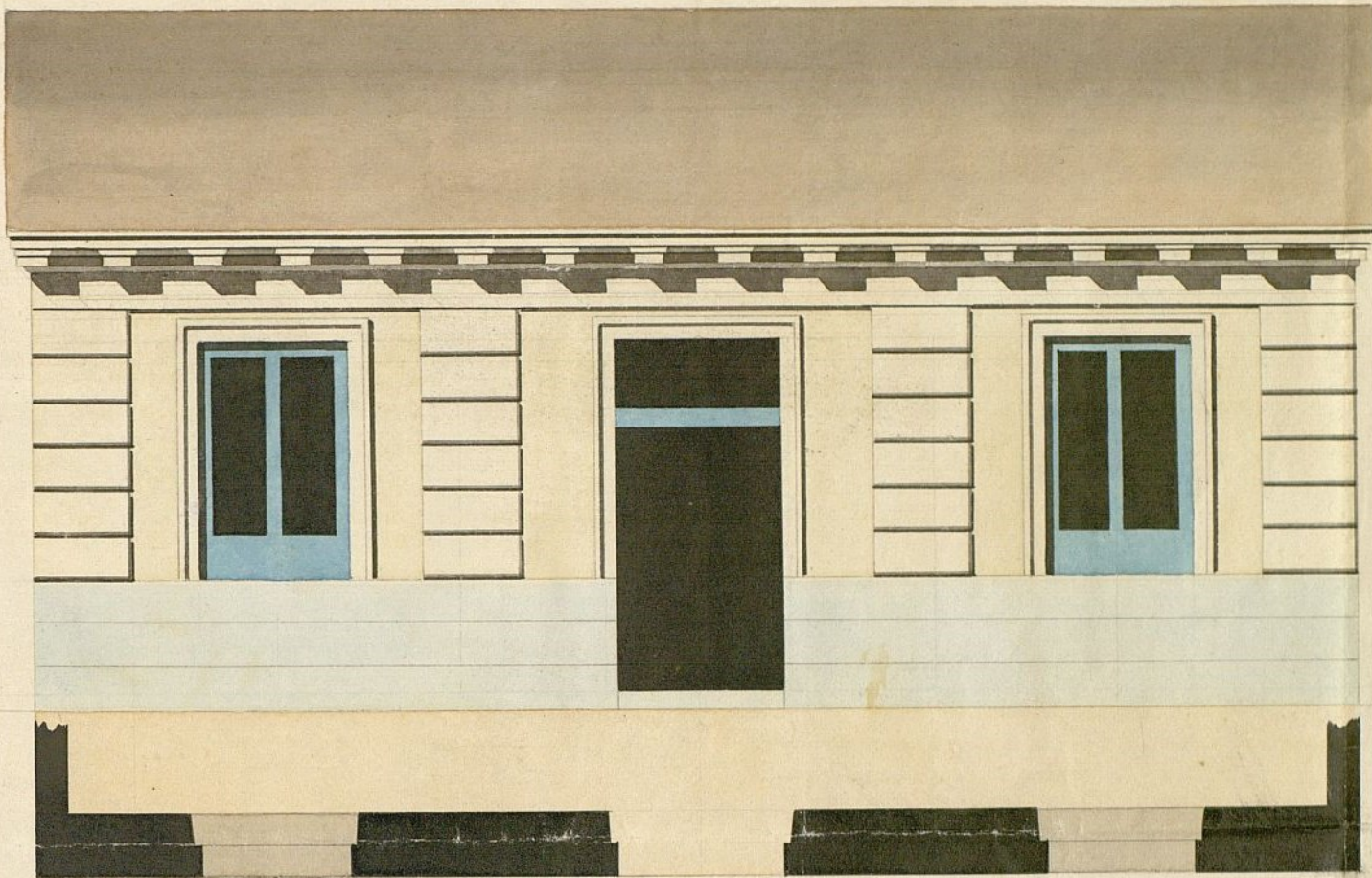

Escala de

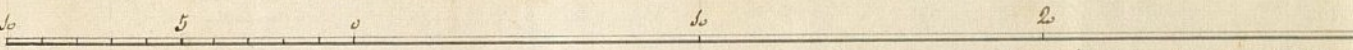

pies castellanos.

Madrid 30 de junio de 1844.

Arribas Alvarez

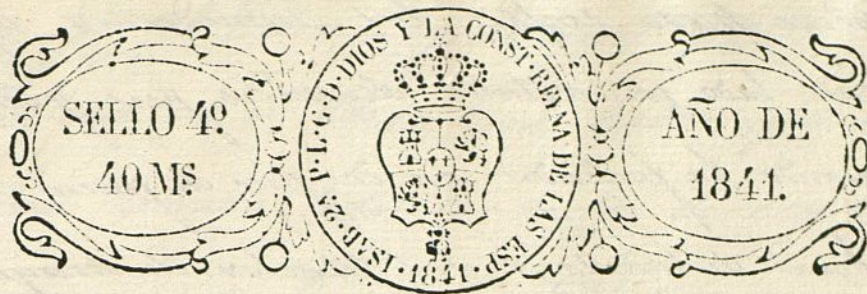

Excmo. Ayuntamiento Constituido

Madrid 5 de Julio de 1841. D. Domingo Lopez Suenos o su solar
extra muros de la P.ta de Sta. Barbara au-
tra de lugar a la plaza del antiguo Chan-
berí a V.E. expone; q. en virtud de su
anterior exposicion se le designa la linea
q. habia de observar en la construcc.
de una casa en dicho solar por lo q.
acompaña el correspon.te plano

Supp. a V.E. se digna concederle el oportu-
no permiso p. la referida constru-
ccion cuya gracia no duda conseguir
V.E. Madrid 2 de Julio a 1841

Fra de la Com. de Obras

En cumplimiento del decreto
antecedente del Sr. y en vista
del plano que acompaña
firmado por el Ayuntamiento

D. D. Amador Alvarado queda de dirigir la obra, digo: no hallar por mi
parte reparo alguno en que el Excmo. Ayuntamiento se sirva conceder la
licencia que solicita bajo la observancia del plano presentado y
alineacion que se le ha fijado, pero con la condicion de continuar
los cimientos sobre terreno firme con tongadas de mamposteria y
verdugos de ladrillo de tres pies de espesor elevandolos sobre el

Por el interesado

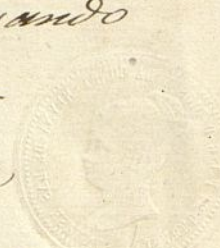

Parlador de Amador

 
terreno para cubrir las humedades, dejando
a cada lado un retallo de medio pie, y con-
tinuando la fachada con dos pies de grueso de
fabrica de ladrillo, ó de maderos de mayor y
menor con cajones de tierra, hasta el enras del
alero que sera de madera descubierto, compuesto de
soleros canutillos con tocadora corona en el
moludo y canalon de plomo la hoja de
lata con sus correspondientes vistidos; los bastantes
de puertas se colocaran de modo que no resalten
sobre el plano, y las hojas de puertas y ventanas
abriran al interior de la posion. Madrid -
13 de Julio de 1841 -

Juan Pedro Ayegon

Madrid 24 de Julio de 1841.
on
Com. esp. de Chamberi.

Vuelva al Arquitecto del Cuartel, con copia certificada de las
reglas aprobadas por el Excmo. Ayuntamiento en 14. de
Abril de 1838, para la construccion de edificios en el sitio
de Chamberi, para que a su tenor arregle el precedente
informe.

Salazar Conde Gom.  

Sec. de la Com.^{on} especial del Chamberi.
Ayuntamiento de Madrid
Examinadas detenidamente las reglas apro-

badas por el Exmo. Ayuntamiento para la construcción
de edificios en el Chamberí, hallo, que mi anterior
informe abaraca todas las reglas de construcción que
se previenen en la regla 3.^a por consiguiente nada tengo
que añadir á lo anteriormente manifestado con respecto
á este particular; solamente observo, que conforme al
espíritu de la regla 3.^a la fachada de la Casa que
promueve este expediente deberá construirse con dos
cuerpos por lo menos, en la suposición de conside-
rarse el camino real como Calle principal, so-
bre lo cual nada se advierte en dichas reglas, pues
hablando de caminos principales, particulares ó pa-
teos en la regla 2.^a solo se fija la alineación que
ha de observarse. En el caso supuesto deberá pre-
sentarse plano con la altura de dos cuerpos, lo
que tampoco se fija en las referidas reglas. V. S. S.
con su notoria prudencia é ilustración podrán
examinar si es, ó no ventajosa ala población de
Chamberí el exigir de los propietarios el que cons-
truyan en la forma que se previene en la
regla 3.^a pues siendo de público y notorio

muchos los productos de las fincas del Cham-
berí podrá esto retraer a los propietarios de em-
plear sus capitales en la construcción de ca-
sas con lo cual indudablemente se paraliza-
rá la marcha de la población; según mi
corto entender, sería mas ventajoso dejar
alguna mas libertad en la construcción,
siempre que se observase la alineación mas
regular y ventajosa; de este modo se au-
mentaría en menos tiempo la Población
y por una consecuencia inmediata los dueños
de las fincas tratarían de aumentar primero
principales y aun segundos, lo cual como
V. M. conocen está en razón directa de los
intereses que reportan; acerca de lo cual
C. M. resolverán lo que tengan por conve-
niente en consideración que en el mismo ca-
mino se han construido recientemente fachadas de
Casas con solo cuerpo bajo Madrid 13 de Ag.º de 1841.

Madrid 15 de Set.º 1841.

Com. esp.º del Chamberí.

Vuelva al Arquitecto del Cuartel para que

Juan Pedro Ayegui

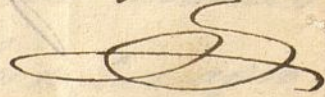





teniendo presente que la regla 3.^a de las
aprobadas por el Srmo. Ayuntamiento
para la edificación de Casas en Chamberí
está dictada para las situadas en las Calle
principales y Plaza, y que la 5.^a de las mis-
mas expresa el método de construcción seg.
los pisos que se eleven, lo cual debe especi-
ficarse para que los interesados no lo igno-
ren, arregle a su vrd. con toda urgencia
el oportuno informe.

Conde Gonz.^l

Valaverde

A los de la Com.^{na} ayuntal del Chamberí
En cumplimiento del acuerdo del Srmo. que con-
tunde digo: que presentando este intere-
sado el plano correspond.^{te} con cuerpo
bajo y probab. no hallo reparo en
que el Srmo. Ayuntamiento se sirva
conceder la licencia que se solicita.

con la in'istencia de que los cimientos.
hayan de construirse de piedra pedernal
con mortero de cal y arena y varaderos
de ladrillo, dandoles 3 pies de espesor -
hasta el enras del suelo, donde veta
mandou un cuarto de pie de cada lado
continuará la fachada de fabrica
de ladrillo con dos pies y medio de grueso
hasta el enras del piso 1.º. don-
de retallandou otro cuarto de pie con-
tinuará la fachada con dos pies y cuar-
to de grueso hasta el enras del alero
que sera de madera descubierta con
puerto de solera canchillos con torcedu-
ra corona superior moldada con en-
canalou de filonio u hoja de lata
y sus vertederos correspondientes. mandou -

tambien conforme al eyento de la
Regla 3^a continui de entramado de
cuerpo principal. Por ultimo se
rebocara la fachada bajo un
buen sistema de construccion y es-
canto puede manifestar. Madrid
y octubre de 1841—

Juan Pedro Ayegui

Madrid 27. de oct. de 1841.

Comision especial del Chamberi.

Hagase saber a este interesado, presente con toda
brevedad el plano de la fachada con piso bajo
y p^{ra}l. segun esta resuelto.

Conde Gonz^z

Riz

Salazar

En la villa de Madrid a su
de nov. del Cor. te año 41 se
saver la anterior prox. a

a' D. Domingo Lopez, quedó
enterado y lo firmó

El Celador de C. V.

Domingo Lopez
Pablo Gonzalez

Madrid 8. de Mayo de 1812..

Comision especial del Chamberi

Informa el Celador de Policía Urbana del distrito,
el estado en q. se halla la construccion de la Casa
p.ª q. solicitó licencia el D. Domingo Lopez, y a
quien se le previno en el año último presentarse
el plano de fachada con piso bajo y p.ª d.

A. M. de Leiva.

Pres. de la Comision especial del Chamberi

En cumplimiento del anterior acuerdo de C.
S. S. digo: que la casa que prometo a te expedir
ente se halla concluida con solo un piso bajo,
y que la p.ª dictada por la Comision en
29 de Oct.º del año p.º de esta tiene su autor en
dueno D. Domingo Lopez en su persona, segun

II

aparece de la diligencia practicada
en 26 de Nov. n.º 1.º y como advertida
que en el expediente no obran los
partes que di en 23 de Set.º y 11 de Oct.
de otro año. al P.º D. Fr.º José de
Galea presidente en aquella época
de la Comision, acompaño sus corres-
pondientes copias para los efectos
conducentes. Mad. 28 de Junio de 1842.

Pablo Gonzalez



