

fo 156v

7-207-78.

Yo el underscrito D. Juan de Dios...  
por el Ayuntamiento de Madrid...  
que en el presente año...  
se ha acordado...  
y se ha mandado...  
que se ponga...  
en ejecución...  
de lo que se acordó...  
en la sesión...  
de este día...  
y se ha mandado...  
que se ponga...  
en ejecución...

Yo el underscrito D. Juan de Dios...  
por el Ayuntamiento de Madrid...  
que en el presente año...  
se ha acordado...  
y se ha mandado...  
que se ponga...  
en ejecución...  
de lo que se acordó...  
en la sesión...  
de este día...  
y se ha mandado...  
que se ponga...  
en ejecución...



III<sup>o</sup>

DD

5



fo 144



Excmo. Ayuntamiento de Cons.

Madrid 27 de Julio de 1844  
Por acuerdo del Excmo. Ayuntamiento de Cons. de Obra.  
Así Calabr. D. Salvador Tomas, dueño de un solar en el Chamberí frente al paseo de la Cañal de los campos santos, a V. E. respu-  
ta su solar, que tiene intentado con-  
struir una casa en dho. solar, y al efecto  
V. E. Supp. si digna mandar se le  
designa la alineac. q. se observe en la  
construcción de la misma. Madrid 26 de  
Julio de 1844

Madrid 30 de Julio de 1844  
Excmo. Señor  
Salvador Tomas

Comisión de Obra  
Así Calabr. Fomento de Realde del Distrito para que  
aviso del Sr. Regidor individual de la misma D. Rafael  
Boulet, Arquitecto del Plan y del Sr. D. José Invernado  
se proceda a señalar la alineación y altura que  
debe darse a la finca cuya nueva construcción  
se solicita, informando del resultado por el  
expresado Arquitecto

El Realde de Construcción  
Comandante

Sra de la Com. de Obra

ayuntamiento de Madrid  
Habiendo pasado a marcar la alineación que



ha de observarse en la misma — va fundada  
que este interesado intenta — como trueno en  
el Chamberi resulta que — debiera esta-  
blecerse en linea recta de los 44 pies que tiene  
de extension sobre una linea paralela al paseo  
dejando para este un ancho de 86 p<sup>tes</sup> y pre-  
sentando el plano correspondiente firmado por  
el tray<sup>te</sup>. Madrid 25 de Agosto de 1844

Pedro Fyegui

Madrid 31 de Agosto de 1844.  
Comision de Obra.

Conforme con lo q. manifiesta el Arquitecto  
del Cuartel en su preced<sup>te</sup> informe

Comision de

Boulet

Salas

Pera

Barbier

Solivera

Colome



Fachada al  
pio de D.  
de la Castell  
bori de arm

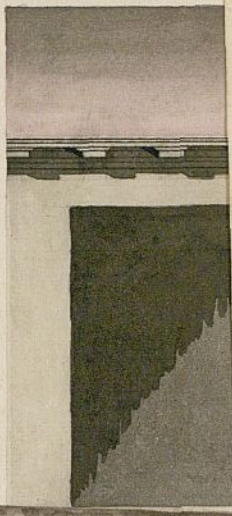

Escala





hade observarse en la rue ——— va fuelendo  
que este interesado intenta ——— como trueni en  
el Chamberi resulta que ——— debiera 'esta-  
blecerse en linea recta de los 44 pies quinquena  
de extension sobre una linea paralela al paseo  
dejando para este un ancho de 86 p<sup>tes</sup> y pre-  
sentando el plano correspondiente firmado por  
el ay.<sup>to</sup> Madrid 25 de Agosto de 1844

Don Pedro Fyegui

Madrid 31. de A<sup>go</sup>. de 1844.

Comision de obra

Conforme con lo q. manifiesta el Arquitecto  
del Cuartel en su preced<sup>te</sup> informe

Somermelo

Boulet

Patricio

Vera

Barrios

Solivera

Colome



*Fachada al Norte de la Casa que se ha de construir en el solar pro-  
pio de D. Salvador Tomas al frente del Camino de travesia  
de la Castellana á los Campos Santos en el termino de Cham-  
beri de arriba.*

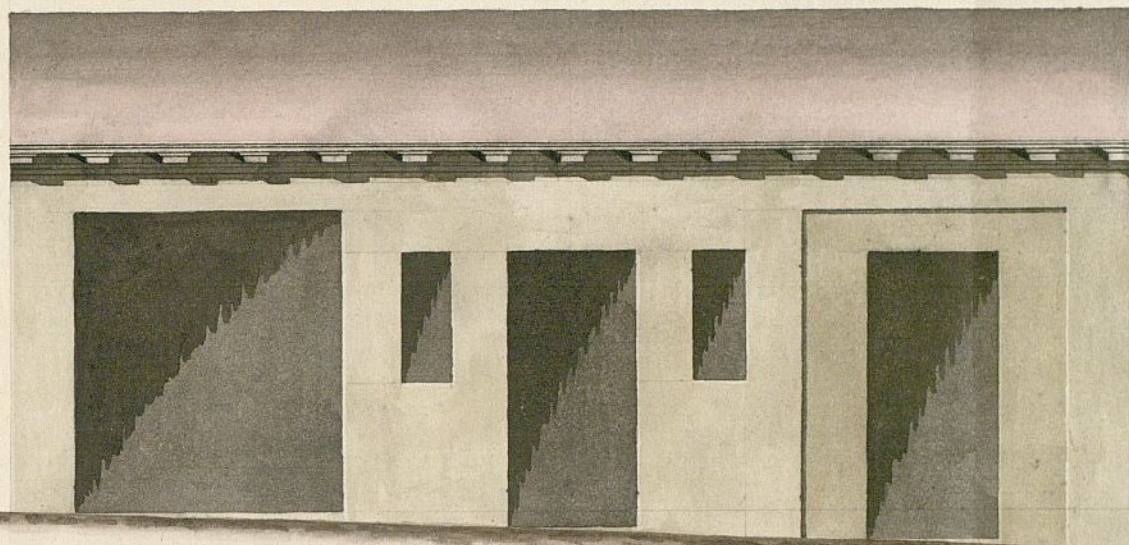

*Madrid 20 de Julio de 1844.  
Joaquin San Martin  
Jus*

*Escala*  *de pies cast.*



Ma  
de  
Co  
San  
y p  
a in  
cu  
V  
S





Madrid 2.º de Octubre  
de 1844. Excmo. Ayuntamiento Const.º

Comisión de Obras.

Sease con el antecedente  
y plano presentado  
a inf. del Argto. del  
Cuartel.

El Alcade Const.  
Tomando en

D. Salvador Tormas, dueño de un solar  
en el muro chamberí frente la Hgla.  
a V. E. respetuosamente exponer; que  
en vista de mi anterior solicitud  
dispuso V. E. se le designase la alineación  
q.º ha de observar en la construcción  
de una casa q.º entera edificase  
de muro planta, en cuya virtud acompaño  
el plano levantado al efecto por  
el argto. D. Joaquín San Martín, y

A V. E. Suplico se digne mandar se le expida  
la correspondiente licencia p.º dar principio  
a la obra. Madrid 27 de Sept.º 1844  
Pet.º vale. Salvador Tormas

Señores de la Comisión de Obras.

En vista del plano de fachada que este interesado  
presenta, firmado por el Arquitecto D. Joaquín  
San Martín, encargado de la dirección de la obra,  
debo manifestar no hallar reparo en que el  
Excmo. Ayuntamiento se sirva conceder la licencia  
que se solicita, bajo la observancia del diseño  
presentado, y dirección de Dho. Arquitecto, pero  
con la circunstancia de construir los cimientos  
de piedra pedernal y mureta de cal y arena.



Aludales dos pie y medio de grueso, hasta medio pie mas  
bajo que el lura del piso de la calle, en cuyo  
punto, sobre un vendugo de ladrillo, se eleva-  
ra la fachada con dos pies de grueso de fabri-  
ca de ladrillo o tapias de tierra con muros de  
ladrillo de mayor y menor, proporcionados a los hue-  
cos de puertas y ventanas; el alero sera de madera  
descubierto, compuesto de soleros, canecillos con tocados  
corona superior moldada y canalon de plomo u hoja  
de lata con sus correspondientes ventaderos; y por ultima  
se rebocara la fachada de cemento, imitando un buen  
sistema de construccion. Madrid 24 de Octubre de 1844

Juan Pedro Ayegui

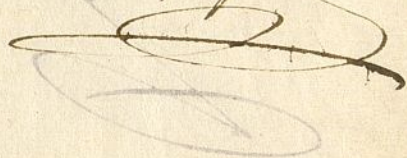



Madrid 9. de Mayo de 1846.

En Comisión de Obra.



En conformidad a lo acordado por el Excmo. Ayuntamiento en sesión de ayer respecto a la edificación solicitada en el barrio del Chamberí, yase este expediente al Sr. Teniente de Alcalde del distrito y Jefe asociado del Sr. Regente ind. de la misma D. Ramon Moreno Romano, del Arquitecto del Cuartel y el de este interesado se proceda a verificar el acto de la tira de cuerda con sujeción al plano de alineación aprobado y auto. pinto, informándose del resultado por el mencionado Profesor, el cual haga así mismo acerca del diseño de fachada si algo se le ofreciere.

El Alcalde Corregidor

Penalhorica  
D

Excmo. Sr. de la Com. de Obra

En cumplimiento del decreto del V. I. que antecede he pasado a marcar sobre el terreno la alineación que corresponde observar en la fachada que este interesado trata de construir, resultando que según el plano general del Chamberí debe establecerse dicha fachada en línea recta de los 44 pies que tiene de extensión, paralelamente a la hilera de árboles del paseo que se está formando, separándose de ella 14 pies. La cerca de la fachada de costado se establecerá



en recta prolongacion de la fachada al Levan-  
te de la manzana propia de D. Franc.<sup>co</sup> Ba-  
beruelo. El plan de fachada que presenta este  
interesado lo encuentro merquino y despropor-  
cionado en la distribucion de huecos, presentan-  
do un todo de feo aspecto, y correspondiendo la  
fachada a un plano que tiene que ser de los  
principales, debe obligarse al dueño de la  
finca a presentar otros planos mas arregla-  
dos. VV. sin embargo resolveran lo que  
tengan p.<sup>o</sup> conveniente. Madrid 2 de Junio del  
1846.

Juan Pedro Freyre

Madrid 6 de Junio de 1846.

En Comision de obra

Conforme con lo q.<sup>o</sup> propone el Arquitecto.

Queriendo  
Francisco de Haro Meronero  
Pardo











