

7-207-85.





DD

57



11/32

11/32 250 to

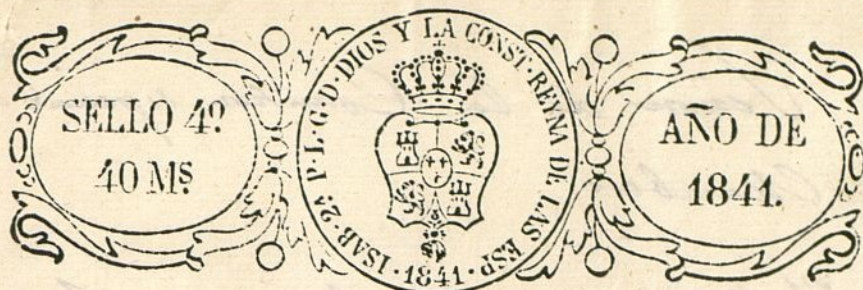

Exmo. Ayuntamiento Constituido de esta M. D. N.

Madrid 28 de Julio de 1841. Salvador Badia dueño de un solar

Por acuerdo de el en el meso Chamberi en el cual tiene  
Exmo. Sr. D. Juan Com. truido una parte fachada de bu-  
Para la Com. sus materiales a V. E. espone que desea  
esp. en encargada edificar una casa sobre dha. tapia p.  
de lo relativo a la direcc. de arquitecto aprobado p. la  
com. en Chamberi. Academia Nat. a Sr. Fernando  
por lo q.

A V. E. sup. que previos los informes  
q. estime oportuno. le dirige con  
de la competente licencia. El  
efecto. Madrid 27 de Julio de 1841

Madrid 28 de Julio de 1841. Por indisponcio del Interesado  
Com. en Chamberi.

Para el Sr. Regidor individuo Juan Felices  
de la misma D. Gabriel Salaverra,  
a fin de que se p. disponer que por el Arquitecto del  
Quartel se p. al obrero rebuscamientos, señalando la  
altura que deba tener la Casa que se expresa; infor-  
mando todo lo que se le ofrezca.

El Pres. de

Madrid 29 de Julio Conde Gonz.

Para el Sr. Arquitecto del  
Ayuntamiento por los fines q. expresa el anterior de este  
Ayuntamiento de Madrid Salaverra



Señores de la Comisión especial del  
Chamberí

Habiendo reconocido la cerca y solar que D.<sup>o</sup> Sal-  
vador Bedra posee en el Chamberí, cuya fachada  
da vista al camino N.<sup>o</sup> digo; que en el caso  
de que las reglas aprobadas por el Ex.<sup>to</sup> Ayunta-  
miento para las construcciones del Chamberí tengan  
fuerza de ley, sin embargo de no haber sido publi-  
cadas, deberá construir este interesado la fachada de  
su casa con dos cuerpos por lo menos, bajo y princi-  
pal, según la regla tercera; en atención a que el  
camino N.<sup>o</sup> podrá mirarse como una de las calles  
mas principales de esta nueva población; y para ello  
podrá observar la altura de 26 a 28 p.<sup>as</sup> contados des-  
de el pavimento de la habitación baja: V. S. S. sin em-  
bargo dispondrán lo mas conveniente. Acordado a

12 de Ag.<sup>to</sup> de 1841.

Madrid 15 de Set. 1841.

Com.<sup>on</sup> especial del Chamberí

Juan Pedro Ayegui

Conforme con que este interesado construya la casa que expresa con dos  
cuerpos, presentando al efecto el oportuno plano, y observando la altura de  
26. a 28. pies que se expresan en el precedente informe del Excmo.

Conde Gonz.<sup>o</sup>

Salaverra



Fachada de la Casa, q.<sup>ta</sup> se ha de construir en la Presion Huerta propia de D.<sup>no</sup> Salvador Batia

sita a la derecha del Camino Real y Glorieta, q.<sup>ta</sup> sale de la Puerta de Sta. Barbara termino del Chamberi.

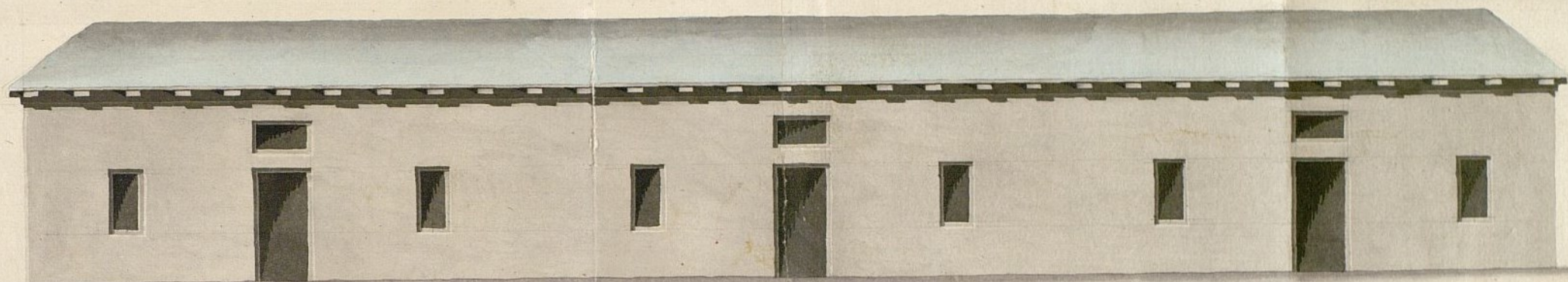

Madrid 3 de Julio de 1811.

Escala 5. 10. 20. 30. 40. 50. 60. Sep.<sup>ta</sup> Cast.<sup>la</sup>

Joaq.<sup>no</sup> J.<sup>no</sup> Martin  
(Fog)

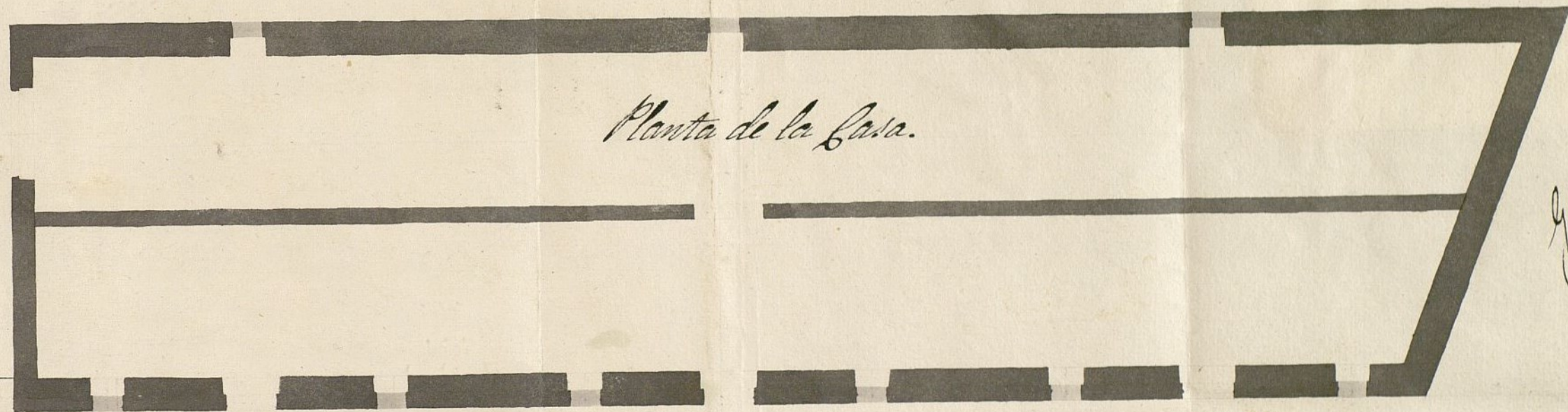

Planta de la Casa.

Berca.

Camino

Berca.

Glorieta.



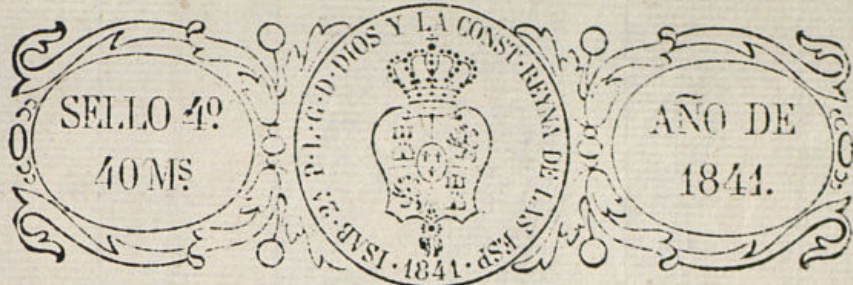

Como Ay. const. de esta A. Villa

D. Salvador Vidia dueño de un lote en el nuevo Chamberí A. E. y. p. que habiendo sido designado la alimación que ha de observarse en dicha casa que está contruyendo, y teniendo entendido que se necesita, presentan plano de Argues teo aprobado, lo acompaña firmado por D. Joaquín S. Martín

Suplicando a V. E. se digna condecir el oportuno premio para la edificación de dicha finca  
previos los informes que estime oportunos.  
Madrid 15 de Setiembre de 1841

Baño Sr.

Madrid 16 de Set. de Arriago del interesado  
1841.

José Mellada

Com. de esp. del Chamberí.

Pase con el antecedente y plano presentado a  
informe del Brigadier del Cuartel.

Conde Gonz.

A. de la Com. Especial del Chamberí

En vista del acuerdo de V. E. que antea. y con presencia del plano presentado firmado por el Argues teo D. Joaquín S. Martín debo manifestar que comprendiendo co-  
municación un cuerpo bajo nolo encuentro enojado



alo previendo en la regla 3.<sup>a</sup> de las  
ordenanzas para la construcción de  
edificios en el Chamberí según la que  
esta fachada deberá componerse de dos pisos  
bajo y principal; por lo cual podrán V.S.S.  
disponer que el dueño de la finca presente  
nuevo plano con dos cuerpos. V.S.S. sin em-  
bargo resolverán lo que tengan por más  
conveniente. Madrid 28 de Setiembre de 1841.

Juan Pedro Ayegui

Madrid 27. de Oct.<sup>o</sup> de 1841.

Comisión especial del Chamberí.

Hagase saber a este interesado presente con toda brevedad  
el plano de fachada con piso bajo y pral. según está re-  
suelto.

Conde Gonz.  
González

Ric. Talavera

En Madrid a 12 de nov.<sup>o</sup> del corr.<sup>te</sup> año. Luce saber a D.  
Salvador Badia la anterior prov.<sup>a</sup> quedó en tera-  
do, y por no saber firmar lo hizo un testigo a su  
ruego

Pablo Gonzalez

Bibiano Gomez

Madrid 8. de Abril de 1842.

Com.<sup>o</sup> especial del Chamberí.

Informe el Celador de Policía Urbana del distrito, el  
estado en q.<sup>ue</sup> se halla la construcción de la Casa p.<sup>o</sup> que



Se solicitó el D. Salvador Berdia, licencia, y a quien  
se le previno en el año último presentase el plano  
de fachada con piso bajo y patio.

M. del Pino.

Pres. de la Comision especial del Chamberi

En cumplimiento del anterior acuerdo de V. S. S. digo:  
que la casa que promueve este expediente se halla  
concluida con solo energia bajo, y que la providen-  
cia dictada por la Comision en 27 de oct. del año  
pasado, rela. tiene saber a su dueño D. Salvador  
Berdia es un persona segun aparece de la diligen-  
cia practicada en 12 de nov. sig. te, y como asimismo  
que en el expediente no obren los partes que  
di en 23 de Set. y 12 de Set. de otro año al M. D.  
Ant.º Conde Gonzalez presidente en aquella epo-  
ca de la Comision, acompaña las correspondientes  
copias para los efectos conducentes. Mas. 28 de  
Junio de 1842.

Pablo Gonzalez







1°

1°



