

7-207-86.

Don Domingo López

Don Domingo López, vecino de un solar en la  
Paseada de San Juan, me ha puesto de las espaldas de la Puerta de San Juan  
una casa de madera, y para el antiguo Alcantaral, y para  
la casa de la Puerta de San Juan, y para la casa de la Puerta de San Juan.

La que para la casa de la Puerta de San Juan  
está en la Puerta de San Juan, y para la casa de la Puerta de San Juan.

Don Domingo López, vecino de un solar en la  
Paseada de San Juan, me ha puesto de las espaldas de la Puerta de San Juan  
una casa de madera, y para el antiguo Alcantaral, y para la casa de la Puerta de San Juan.



III<sup>o</sup>

DD

5



164

pl. 32 vto

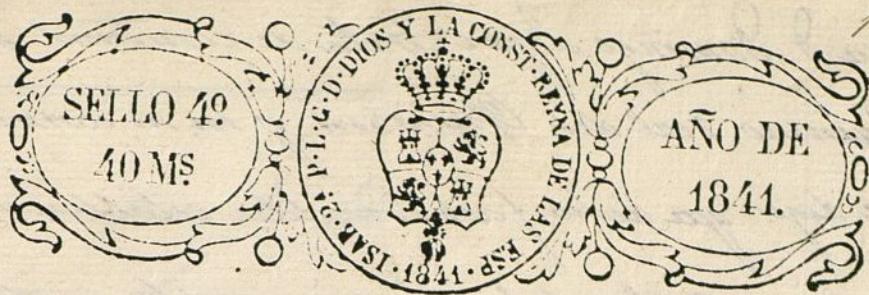

100 fo 253 fo

Cmo Jy. Constituc. de esta A. Villa

Madrid 8 de Agosto  
de 1841

Por acuerdo del Excmo. Jy.

Pase a la Comisión

Especial encargada de

las expresiones en el

Chamberi.

Don Domingo Lopez, dueño de un solar en la  
 nueva población de las afueras de la Puerta de S.º Bar-  
 bara, y sitio llamado el Antiguo Chamberi, a N.º.  
 Esp.º: Que desea construir una Casa en dicho Solar,  
 por lo que.

El Jy. C. Supp.º que previos los informes que  
 estime oportunos le signe condecede la conge-  
 tuación al efecto. Madrid 7 de Agosto de 1841.

Madrid 10 de Agosto de 1841.

Com.º Especial del Chamberi.

Pase al Sr. Regidor individuo de

la misma Dir. Jy.º para

que, aviado del Jy.º del Cu-  
 eral se fije la alineación

y altura que, en su interés

deberá observar al construir la

Casa que expresa

El Alcalde Presidente

Conde Gonz.º

El Sr. Jy.º

Felipe Josef  
 Diguera

Desp. de la Com.º Especial del Chamberi  
 Cumpliendo con el decreto del Jy.º que ordena  
 se parase a reconocer la alineación que  
 deberá observarse en la nueva fachada



que D. Domingo Lopez trata de construir en el  
Camino real del Chancón y en su consecuen-  
cia digo: que dicha fachada debe establecerse  
en línea recta de los 26 pies que tiene de extensión  
paralelamente á la fila de árboles dejando un ancho  
de 26 pies entre la fachada y arbolado. La facha-  
da que buelva formando ángulo á la Calle nue-  
va deberá establecerse en línea recta de los  
26 pies que tiene de extensión, atando con el  
ángulo de las casas que construye conodoro  
Gañer, y el ángulo de las casas situadas  
al cortado vrgdo. del camino. La altura que  
podrá fijarse en el caso de que esa Com. se  
halla convnt. el que se construyan dos cur-  
pos, sera de 26 pies y es cuanto puedo ma-  
nifestar. Madrid 17 de Agosto de 1841.

Juan Pedro Ayegre

Mad. 18. de Set. 1841.

Com. Especial del Chancón.

Conforme con la alineacion y altura que se expresan en el preadense in-  
forme del Arquitecto del Cuartel, y hagan saber al interesado presente el  
plano de la fachada, pudiendo proceder á ello en el conap. de construir 26  
pies.

Conde Gonz.  
Ayuntamiento de Madrid

Halavera

Ayuntamiento de Madrid



*Diseño que manifiesta las fachadas de la casa que se va a construir en la nueva poblacion de Chamberi, frente al camino que dirige desde la puente de Santa Barbara con vuelta al nuevo pascu.  
propia de D.<sup>n</sup> Domingo Lopez.*

*Fachada al camino que va de la P.<sup>a</sup> de S. B.*

*Fachada al nuevo pascu q.<sup>e</sup> se va a hacer.*

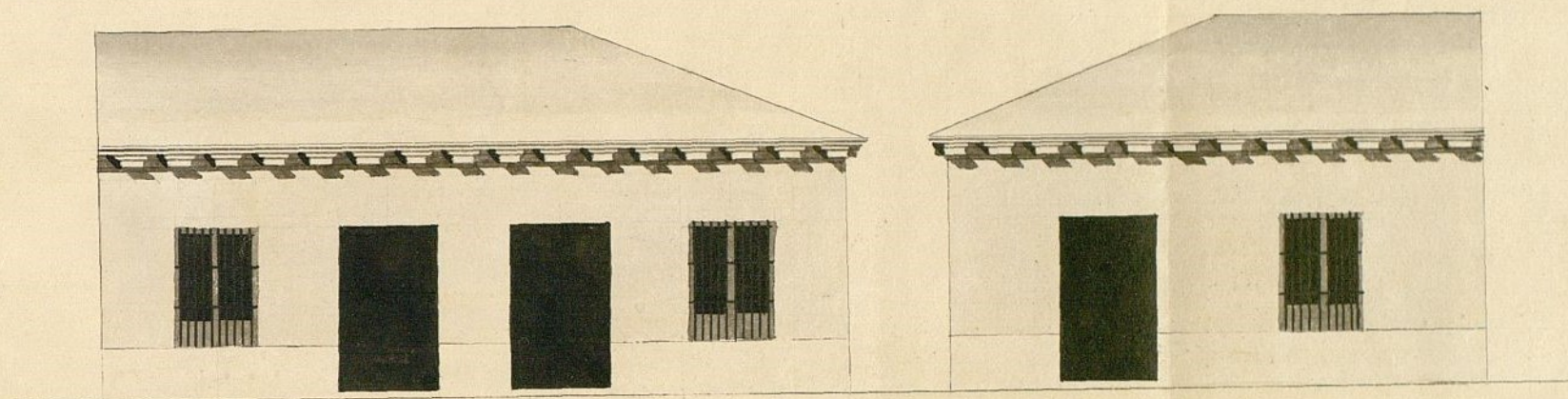

*Madrid y Agosto 16 de 1841.*

*Jose Antonio Perez*  
*[Signature]*

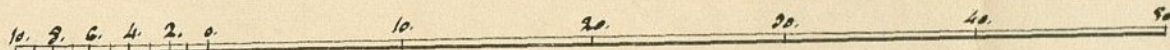

*Escala de P. Castellanos.*



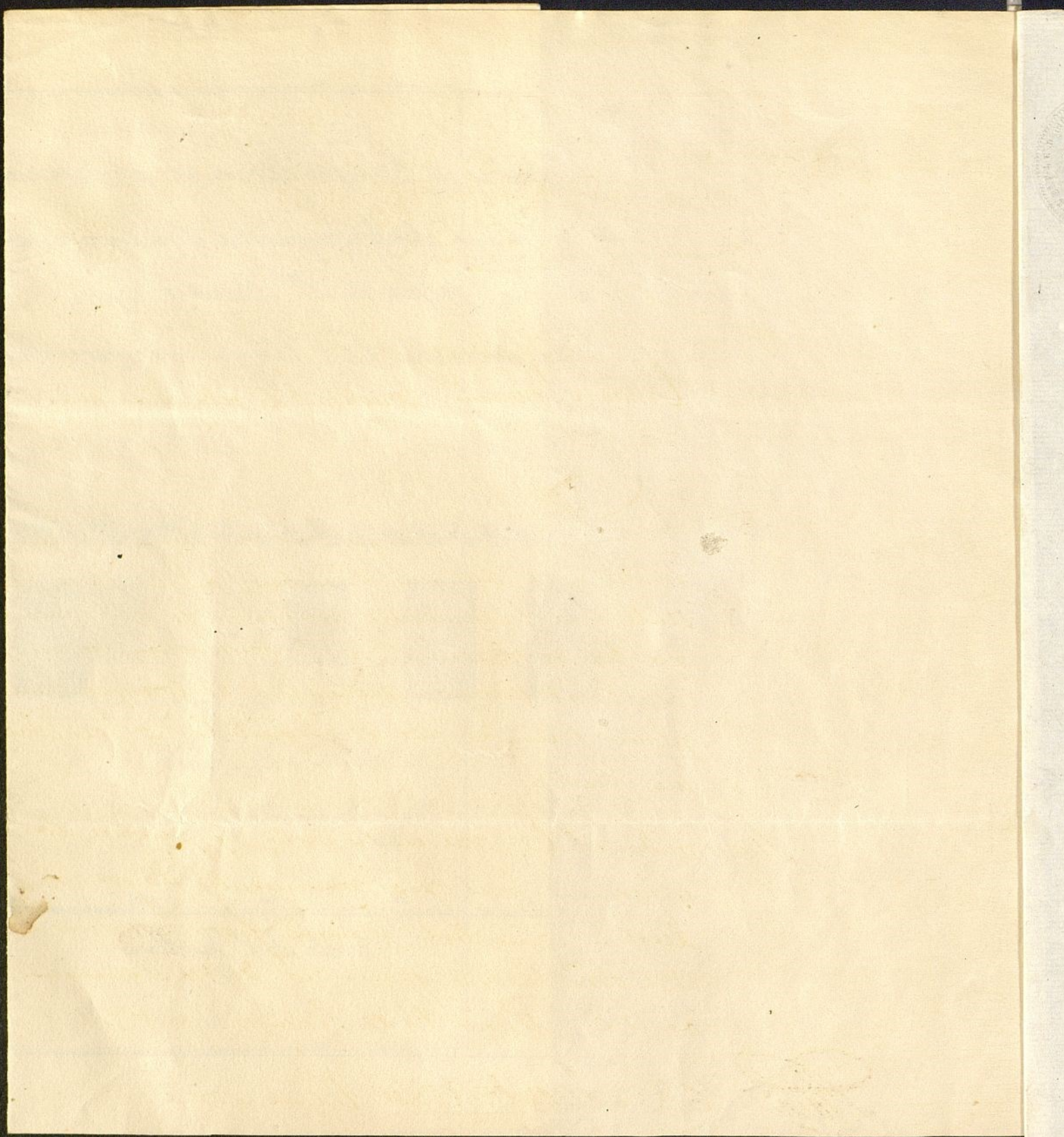



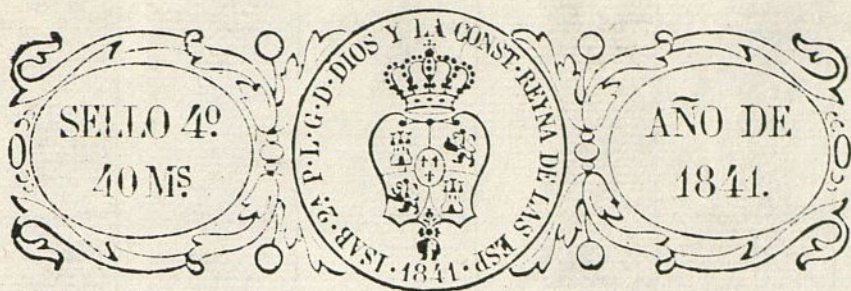

Caño Argumán. constituido de esta H. villa

D<sup>o</sup> Domingo Lopez, dueño de un solar en el antiguo chamberí; al E. hace presente: que habiendosele designado la alineación que ha de observarse en la construcción de una casa en el mismo, acompaña el correspondiente plano firmado por el Arquitecto D. Toribio Antonio Perez.

Suplicando al E. que en su vista y previo lo informado que cada convenientemente, se digne concederle la competente licencia para concluir dicha obra, cuya gracia no duda conseguir de V.E. Madrid 14 de Setiembre de 1841.

Madrid 16 de Setiembre de 1841 Caño Sor.

Com.<sup>on</sup> especial del Chamberí. Por ausencia del interesado

Pase con el antecedente y plano presentado, a informe del

Arg.<sup>to</sup> del Chamberí

Conde Gonz.<sup>z</sup>

José delgado  
Landeras

Por. de la Com.<sup>on</sup> especial del Chamberí  
En cumplimiento del decreto anterior de 1841  
Ayuntamiento de Madrid





y en oñta del plano que se presenta firmado  
por el Profesor D. Juan Pérez, debo ma-  
nifestar que presentando nuevo plano con  
piso bajo y pñal conforme á lo prevenido  
en la Regla 3<sup>a</sup> de las aprobadas por el Excmo. Ayto  
para las construcciones en el Chamberí, y según lo  
acordado por decreto del St. de 14 de Setiembre ú-  
timo, no hallo reparo en que el Excmo. Ayuntamiento  
se sirva conceder la licencia que se solicita con las cir-  
cunstancias expresadas, y se le construya los elementos  
de piedra pñal con mezcla de cal y arena robusto  
pero firme dándole 3 pñal de espesor hasta el enmar del  
piso del parco, en donde retentándose, un cuarto de  
pñal continuarán las paredes de fachada con dos pñal y  
medio de grueso hasta el enmar del piso pñal, y bol-  
viendo a dejar un retallo de un cuarto de pñal, conti-  
nuará la fachada con dos pñal y un cuarto de espe-  
sor hasta enmarar con el alero que será de madera  
descubierta compuesta de soleron canchillos con toradura  
corona superior moldada con un canalón de plomo  
u hoja de lata con sus vertederos correspondientes. Las fabri-  
cas del piso bajo y pñal, podrán ser de fábrica de  
ladrillo igualm<sup>te</sup> que la del piso pñal, y también po-  
drá construirse conforme á la Regla 3<sup>a</sup> el piso bajo  
de fábrica de ladrillo entramando el según

Ayuntamiento de Madrid



do cuerpo lo cual queda al arbitrio del Arquitecto  
director y es cuanto puedo manifestar Madrid 21 de Oc-  
tubre de 1811.

Juan Pedro Ayegui



Madrid 27. de Oct. de 1811.

Comision especial del Chamberi.

Hagase saber a este interesado, presente el plano de fachada con piso bajo  
y pral. segun esta resuelto, a la mayor brevedad.

Conde Gonz.<sup>2</sup>



Piz Valavara

En la villa de Madrid a sui. de nov. del corr. te año  
fize saber a D. Domin. Lopez la anterior prov.<sup>a</sup>  
quedo enterado y lo firma.

Domingo Lopez

El Celador de P. U.  
Pablo Gonzalez

Madrid 3. de Mayo de 1812.

Comision especial del Chamberi.

Uniforme el Celador de Policia Urbana del Distrito, el estado en que  
se halla la construccion de la Casa p.<sup>a</sup> q.<sup>a</sup> solicito licencia el D. Do-  
mingo Lopez, y a quien se le previno en el año ultimo presenta-  
re el plano de fachada con piso bajo y pral.

M. de Peiro.

Pres.  
de la Comision especial del Chamberi.

En cumplimiento del anterior acuerdo de V. S. S. digo: que la  
Casa que promueve este expediente se halla contruida como



cuerpo bajo, y quella providencia dictada por la comi-  
sion en 27 de Oct. del año pasado para que se  
a D. Domingo Lopez en su persona segun aparece de  
la diligencia <sup>practicada</sup> en 8 de noviembre siguiente; y como  
advierda que en el expediente no obran los partes  
que di en 23 de Set. y 12 de Oct. de lto. año al Sr.  
D. Ant.º de Gonzalez presidente en aquella epoca  
de la comision, acompaño las correspondientes co-  
pias para los efectos conducentes. Madrid y Junio

28 de 1842. Pablo Gonzalez



T

L



