

4-63-55.

Ayunt. Cont. de Madrid.

1849.

Peticiones Urbanas.

Casa.

D. Jose Maria Velloti pidiendo
permiso p.^a ejecutar varias obras de
reparacion en la Casa Plazuela del
Angel n.^o 1. con buelta a ^{la Calle} la ^{de} Carretas
y de la Cruz.
Posteriormente pidiendo licencia para
la reedificacion de toda la finca por
ser imposible los reparos pedidos.



2299
7272

51 B. 2. 44. bto



11. 266. 50

Unos por

D. Jose M.^o Telluti administrador judicial
al del abintestado del difunto Sr. Marqués
Mad. 11. de de Salces a V.E con el debido respeto exponi:
Mayo de 1849 que habiendo dado principio a la ejecución
Por acuerdo de las obras de reparación de la casa n.º 1.
del D.º. Ayto. de la Plancha del ángel mauri. 208 con cual
Para la ta a las de carreteras y de la Cruz con arreglo
Comisión de a la licencia q.º se le concedió en la de abrie
Obras ultimo, se ha encontrado q.º la fachada con
respondiente a la C.º de la Cruz es de tapia
de tierra en toda su altura y aseverado
por su arquitecto ha determinando construir
de nuevo, como es necesario, dicha fachada
de la C.º de la Cruz conservando los pilos
dejando igual numero de huecos que
tiene y la altura q.º le esta concedida
en la citada licencia, previa al efecto
la autorización de V.E. en cuya atencion
Suplica a V.E. tenga la bondad de mandarle q.
con la posible brevedad para evitar perjuici
cos a los menores dueños de la casa pase
el Arquitecto del Cuartel a marcar la ali
neacion correspondiente para poder continuar
la obra, a cuya gracia quedará reconocido
D.º. Madrid 11 de mayo de 1849

Madrid 12. de Mayo de 1849.

Comisión de Obras

José M.^o Telluti

Pase al Sr. D.º. Alcalde del D.º. p.º q.º en union del

Ayuntamiento de Madrid

A Sr. Regidor vocal de la misma D. Ramon
Mendez Romano, del ayto. del Cuartel
y el del interesado se proceda al acto de la
tira de cuerdas, informandose de su re-
sultado por dno. Profesor.

El Alcalde Corregidor -

J. M. de la Cruz

Sres de la Comision de Obras

En cumplimiento del anterior acuerdo de V.I.I. su marcadlo sobre el terreno, la alineacion
que corresponde a la casa n.º 14, nuevo Calle de la Cruz, con vuelta a la Plaz. del Angel,
con arreglo a la general aprobada para dicha Calle, resultando: que la fachada debe
establecerse sobre la linea recta (continuacion) de la casa n.º 16, y en este caso atinelo
con ella debe salir quince dedos y se remite en el angulo catorce dedos, dejando por
este lado la casa a favor del transito publico, en los ciento veinte y un pies y siete
octavos que tiene de longitud la fachada un triangulo de veinte y cinco pies cuadrados y
noventa y siete ciento veinte y ocho abos, y por el opuesto se le agrega del terreno
de la Calle otro triangulo de veinte y nueve pies y medio. De continuado de di-
cha ultima cantidad la parte que se segrega, queda la diferencia de tres pies
y noventa y cinco ciento veinte y ocho abos, que representa el sitio con que se
beneficia a la casa, el que tasado segun la tarifa a razon de cincuenta reales
pie vale la cantidad de ciento ochenta y siete reales y cuatro maravedises, la
misma que debora abonar el dueño de la finca al Excmo. Ayunt.º

Como no se trate en la construccion a que nos referimos, de edificar de nueva
planta la casa y si solo el construir la fachada a la Calle de la Cruz, reformando
la que da a la de Carretas y la de la Plazuela del Angel, es claro que no debe
marcarse altura, por ser indispensable seguir las que en el dia tienen los pisos;
y fundado en esta misma razon creo que ni aun hai necesidad de que el propie-
tario presente el diseño como es de costumbre, pues sin duda alguna abran de
seguir la misma decoracion que tiene el resto de la casa. Es cuanto puedo
manifestar a V.I.I. sobre el particular.

Ma

Madrid 18 de Mayo de 1849.

Juan Jose Sanchez Pascual

Madrid 20 de Mayo de 1849.
Comision de Obras.

Conforme con el detalle de alineacion y sin
perjuicio de presentar el diseño de la nue-
va fachada -

Fel. Peláez

Alonso

Alfonso

Salinas



Comun. Sr.

Madrid 4. de Junio
de 1849.

Por acuerdo del
Excmo. Ayuntamiento.

Pase a la Comi-
sion de Obras.

D. Francisco Espinosa Lopez, Apoderado
del Excmo. Sr. D. Jac. M. de Villota, Jefe de
los Bienes del Abintento del Excmo. Sr. Marques conde de
Salas. Sr. V. E. expone: Que habiendo dado principio a las
obras de reparacion en las fachadas de la Casa numero pri-
mero de la manzana de cien y ocho, sita en la Plaza
del Angel, con vuelta a las Calles de Carretas y de
la Cruz, para que V. E. le habia concedido su permiso,
se ha contratado con que las dichas fachadas no pueden
repararse con la debida solidez y en su virtud ha re-
suelto en derribo para volverlas a construir de nueva
planta. Y considerando para ello que se ejecute la
obra de acuerdo como se hizo ya en la fachada de
la Calle de la Cruz; que se determine la altu-
ra que haya de tener el edificio, y ultimamente
que se señale punto donde poder colocar los ma-
teriales //

Suplica Sr. V. E. se le mande al Arquitecto
del Distrito que execute la mencionada operacion,
y que concediendole su superior permiso para
la obra, la haga en bien en la misma Plaza
Pase con el antee-
dente relativo a //

Madrid 4. de Junio
de 1849.
Comision de Obras
Pase con el antee-
dente relativo a //

del Angel, del sitio necesario para la colo-
cacion de materiales. Dios que. S. N. C.
muchos años. Madrid tres de Junio de
mil ochocientos cuarenta y cinco.

La alineacion de la C. de la Cruz,
al Sr. D. D. Alcalde del Distrito,
p. J. en union del Sr. Prof.
vocal de la misma D. Ra-
mon Mesonero Romanos,
del Arquitecto del Cuartel y el
del interesado se proceda al
acto de la tira de cuerda, in-
formandose del resultado por
D. Profesor.

El Alcalde Corregidor

El Cruz

Srs de la Comision de Obras.

En cumplimiento del anterior acuerdo de V. S. he marcado sobre el
terreno, la alineacion correspondiente a las fachadas de la Calle de
Carretas y Plaza del Angel pertenecientes a la casa a que se refiere
este expediente, segun la alineacion aprobada, resultando: que por la
primera debe establecerse la nueva fachada, sobre la linea recta con-
tinuacion de la casa nueva distinguida con el n.º 39 y en este ca-
so alando con ella se remite en el angulo tres cuartos de pie, de-
jando a favor del tranvite publico en los noventa y ocho y siete
octavos pies que tiene de longitud, treinta y siete pies cuadra-
dos y cinco sesenta y cuatro abos. Practicada la operacion
por la Plaza del Angel, se situara la fachada sobre la linea
recta que partiendo de la medianera de la casa n.º 1, pasa por
el angulo a la Calle de la Cruz de la n.º 1, remitiendose en

la esquina a la Calle de Carretas nueve abos, y de esta manera deja
tambien para el uso publico en los cincuenta y cinco y cuarto pies
que tiene de longitud esta fachada quince pies cuadrados y sesenta y
nueve ciento veinte y ocho abos; cuya cantidad unida a la anterior-
mente dicha, hacen la suma de cincuenta y dos pies y setenta y nue-
ve ciento veinte y ocho abos, que al precio de cincuenta reales pie
valen la cantidad de dosmil seiscientos treinta reales y veinte
y nueve mara, la misma que debora abonar el Excmo. Ayunt.º al
dueno de esta casa.

En cuanto a la altura del piso bajo no debora ser menor de
satorce pies y la total del edificio V. S. podran determinar la que
estimen en vista de las consideraciones que manifestara el Sr. D.
Ramon Mesonero Romanos, que acompaño en la presidencia del
acto de la tira de cuerdas al Sr. Teniente de Alcalde del distrito,
pues que siendo uno de los principales sitios de comercio el en que
se encuentra la casa en cuestion, parece que debe permitirse la cons-
trucion del piso intermedio. Madrid 6 de Junio de 1849.

Juan Jose Sanchez Pascual

Madrid 13 de Junio de 1849.

Comision de Obras.

Conforme con el detalle de alineacion q. se expresa por el
Arqto, y en cuanto a la altura con presencia de las obser-
vaciones emitida por el Sr. Mesonero Romanos y en
consideracion al ancho de la Calle de Carretas y a rez una
de la repoblada de comercio, se acordo conceptuar la
fachada del nuevo edificio q. se construya respecto de
la altura como situada en Calle de las de 1.ª clase.

Alcalde

Alcalde

Goyaneta

Mesonero

Galiano

3

J. B. Pizarro

Diseño que manifiesta las fachadas que se intentan construir de nueva planta en la casa num.^o 8 de la manz.^a 208 sita calle de Carretas con buelta á la Plazauela del Angel y c.^o de la Cruz.



Fachada correspondiente á la calle de la Cruz.

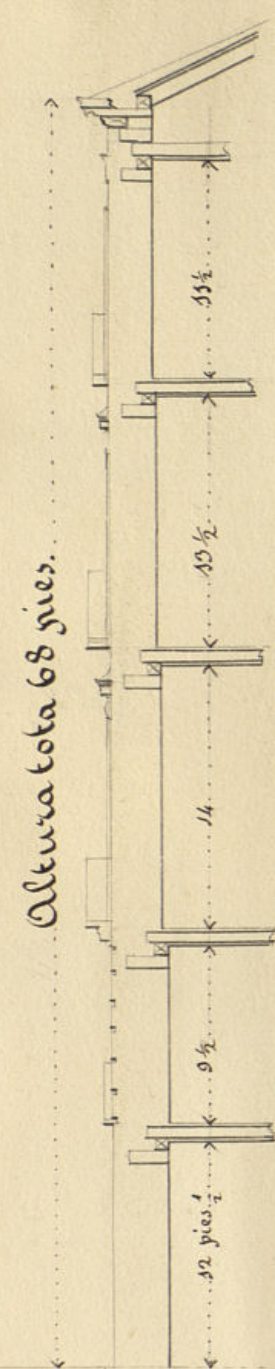

Corte por C-D



Fachada de la Plazauela del Angel.

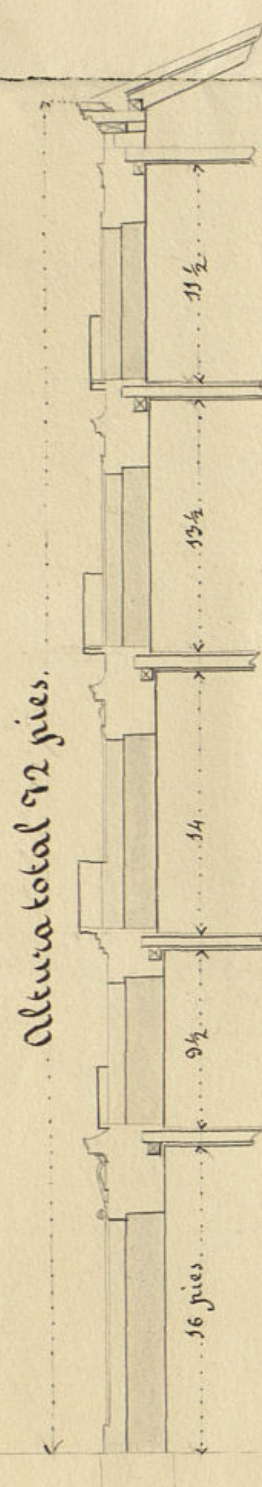

Corte por A-B.



Fachada que corresponde á la Calle de Carretas.

Ayuntamiento de Madrid

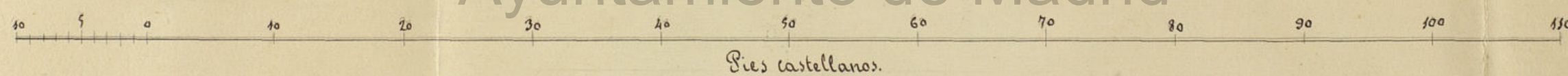

Madrid 23 de Junio de 1849.
Milano Lanz y Berra

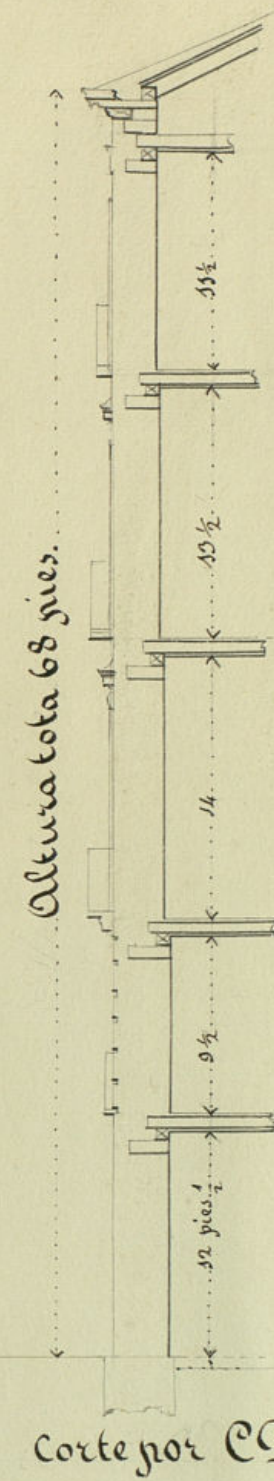

Nº 29/11 bto



Exmo Sr.

Madrid 21 de Junio de 1849.
D. Juan Rodríguez López, en nombre del Exmo Sr. D. José María Velluti, Abogado judicial de los bienes del abintestato del Exmo. Sr. Don Carlos de Salas y S. E. expone: Que habiendo sido marcado por el Sr. Arquitecto del Cuartel la alineación que deberán tener las fachadas que se intentan construir en la nueva casa n.º 1 de la manz.ª 208 sita en la calle de Carretas, con vuelta á la Plazuela del Angel y calle de la Cruz, perteneciente al abintestato, tiene el honor de presentar el adjunto plano de los alzados y cortes de aquellas, p.ª que se sirba aprobarle, y al efecto A. S. E. Suplica que previas las formalidades de sorteo y merced su aprobación se sirba expedirle la correspond.ª licencia para construir dichas fachadas. Dios p.ª S. E. M.ª de M.ª 21 de Junio de 1849

Sres de la Comisión de Obras

Fran.º Rodríguez López

En cumplimiento del anterior acuerdo de V.ª S.ª he examinado el dibujo de las fachadas que presenta D. Juan Rodríguez López, en nombre del Exmo Sr. D. José María Velluti, en el que se representan las fachadas que deben construirse en la casa que de nueva planta piensa edificar dicho Sr. como Administrador judicial de los bienes del abintestato del Exmo Sr. Marques de Salas, y en vista de todo debo manifestar: que el dibujo referido está conforme

en un todo a los principios del arte y arreglado a la altura que corresponde a los edificios en
calles de primera clase, por lo q. se de dictamen que debe concederse la licencia pedida, con tal
de que se observe en la construcción el diseño presentado y con las precisas circuns-
tancias de que los edificios han de construirse de piedra — pedernal con mezcla
de cal y arena sobre terreno firme, dándoles cuatro — pies de grueso hasta me-
dio pie mas bajo que el enras del piso de las calles, en donde retallándose medio
pie de cada lado se sentará el local de la portería de tres pies de altura lo menos co-
su tirón correspondiente, resultando dos hileras descubiertas en el punto mas elevado de
las calles, continuando a nivel hasta el mas bajo sin que falten estos en ningún pun-
to de las fachadas. Sobre el referido local y con el mismo grueso de tres pies, seguirá
de fábrica de ladrillo y mezcla de cal y arena el cuerpo bajo hasta la imposta del
piso pral, y de la misma fábrica en todas sus alturas siendo los arcos de puertas y ven-
tananas del propio material, sin entramado alguno ni huembras de madera, retallándose
un cuarto de pie por lo interior de cada piso de los siguientes, de forma q. resulte
el último de dos y cuarto de grueso para el asiento del alero que será de madera de
cubierta compuesto de soleron, lancillos con tocadura, corona superior moldada con
su canalón correspondiente del cual deben partir las bajadas de barro o plomo que im-
bevidas en el grueso de las fachadas dirijan las aguas pluviales a la alcantarilla.
Los balcones tendrán de vuelo lo mas uno y medio pies los del piso pral, uno los del seg.
y medio los del tercero, dándoles de altura tres y tres cuartos pies, y al intervalo de los
balcones seis dedos quedando recibidas las patillas en el grueso de la pared un pie, y ma-
de otro separadas del vivo de la luz de las ventananas. En las puertas no habrá batien-
te ni pedáneo alguno que salga del filo exterior de las fachadas, para q. no impidan
el tránsito público, debiendo abrir aquellas hacia lo interior de la posesión. Y por úl-
timo se rebocaran las fachadas convenientemente con arreglo a un buen orden de construc-
ción, colocando el munt. correspondiente sobre la puerta del portal: pero como el Sr. D.
Ayunt. se halla exclusivamente encargado de la policía, buen aspecto de los edificios y de
la seguridad pública, podrá cuando guste el Sr. D. Alcalde Corregidor o Sr. 4.º de Alcalde
del distrito, mandar q. reconozca e informe sobre el estado de la obra, sin embargo q. el
diseño de ella deberá dar aviso luego que este sentada la portería para practicar el pri-
mer reconocimiento, segund después de enrasado el piso pral y tercero cuando se
hallen coronadas las fachadas con el alero, para q. practicados conste por ellos cuando
el Sr. D. Ayunt. tiene resuelto sobre el particular. En la construcción de andamios
tanto interiores como exteriores cuidará el Arquitecto bajo su responsabilidad, se con-
truyan segun arte con la idea de precaver la ocurrencia de una desgracia, lo cual
puedo manifestar a V.ª. sobre el particular. Madrid 24 de Junio de 1849.

Juan José de la Cruz

Excmo. Sr.

Atendida por V.ª. la ejecución de varias
obras en la Casa de la Plazuela del Angel
n.º 1.º con buelta a las calles de Carretas y
de la Cruz, se expuso a muy luego por el
Ayunt. judicial del abintestado del difunto
Sr. Marques de Salcedo, que siendo de tapia
de tierra en toda su altura la fachada de
la citada Calle de la Cruz, había determi-
nado construirse de nuevo, conservando
los pios y dejando igual numero de hue-
cos, solicitando se marcara la conveniente
alineación.

Practicado a su vez el acto de la tira de
cuerdas, se informó del resultado por el
Arquit.º del Departamento. A muy poco
día se acudio por el apod.º del Ayunt. ju-
dicial, exponiendo q. principiadas las
obras de reparacion se había encontrado
que las fachadas no podian quedar con
la debida rotura, habiendo por tanto resu-
uelto el decrto para proceder a su nueva
construcción.

Se hizo la tira de cuerdas por lo res-
pectivo a las fachadas de la Plazuela
del Angel y Calle de Carretas expresandose
por el Arquitecto el detalle de alineación, ma-
nifestando así mismo respecto de la altura
total del nuevo edificio, q. la Comisión pro-
ducía determinar lo conveniente en vista
de las consideraciones q. expusiera el Sr.
Mesonero Romo, juez q. siendo uno
de los principales sitios de Comercio el en
q. se encontraba la Casa en cuestion pa-
recia deberse permitir la construcción

del entrecuelo.

La Comisión en su vista hecha cargo del detalle de alineación y hallando le conforme a la señalada en los planos le aprobó por su parte, y en cuanto a la altura teniendo presente el ancho que por el punto en cuestión tiene la Calle de Carreta, y sea a no dudarlo una de las reputadas y tenidas como de Comercio, conviene en q. la altura de fachada fuese la señalada a las Casas situadas en Calle de 1.ª clase por tener el ancho de 40. pies en las q. es permitida la construcción de piso entrecuelo. Con arreglo pues a esta disposición se presentaron los planos de alzados o sean diseños de fachadas, los cuales vistos y examinados por el Arquitecto ha encontrado conformes y arreglados a los principios del arte, describiendo las demás reglas y orn. que debe seguirse en la ejecución de la obra. Y en tal estado la Comisión somete el expediente a la deliberación de V. E. proponiéndole por resultado acuerde, siendo serido, puestas su conformidad para la nueva edificación de la citada Casa, a calidad de observar así la alineación y diseños presentados como las demás disposiciones a que se refiere el Arquitecto, librándole la oportuna certificación obtenida que sea previa mente la superior aprobación del Excmo. Sr. Jefe Político.

Ayuntamiento de Madrid

Madrid 13 de Julio de 1849.

Barbulo,

Alvarado

Alonso

García Herreros

Gahano

Madrid 13 de Julio de 1849.

En Ayuntamiento Const.

Con la Comisión.

José María de la Cruz y Luna

Madrid 27 de Julio
de 1843.

En Ayuntamiento. Correo.
S. E. queda enterado
y procedase a la
expedición de la
licencia.

Aprobado el acuerdo de
V. E. de 12 del actual, to-
do en edificación de una
casa en la plaza de
Angel nº. 1 con vuelta a
la calle de Camareros y de la
Barrica, y otra en la de las
Plumeras nº. 1 tambien con
vuelta a la plaza de Sta.
Valon nº. 2 y derechos a V. E.
los expedientes de la referen-
cia y planos de las fincas
nadas sobre a los efectos
oportunos.

Dis

22 de Julio de 1849.

Fré de Rouillon

~~Wabash 272~~

2486

Wm. Lloyd Garrison

Bartholomew 1849. 1.

Valley of the

[illegible]

Quinto Ayuntamiento de una Capital

Certifico: que por D. José M.^o Velluti en concepto de admor. judicial del abintestado del difunto Sr. Marcos Viudo de Balles, se cespuso a D.^o Sr. Aguil.^o en int.^a de 11 de Mayo último; que habiendo dado principio a la ejecución de las obras de reparación de la casa n.^o 1.^a Plazuela del Angel n.^o 20.^a, con buelta a las calles de Lavater y de la Cruz con arreglo a la licencia q.^{ue} se le había concedido, se encontraba con q.^{ue} la fachada a la citada C.^o de la Cruz era de tapia de tierra en toda su altura, por lo q.^{ue} había determinado demolerla y construirla de nuevo conservando los pios y dejar los nuevos q.^{ue} tenía y la altura q.^{ue} le estaba concedida, suplicando q.^{ue} S.^o E. se sirviese disponer se marcara la alineación q.^{ue} debería guardar.

Parada la referida int.^a a la Comisión de Obras, lo hizo esta al Sr. Ven.^o Alcalde del distrito y.^o que en unión de uno de los Sres. Regid.^{es} de la misma, del Arq.^{to} del Cuartel y el del interesado se procediere al acto de la tira de cuerda; y a su vez, por dho. Profesor se dió conocimiento del resultado manifestando en informe de 18.^a del mismo mes de Mayo, que con arreglo a la alineación gral. aprobada p.^{or} dha. Calle, resultaba debía establecerse la nueva fachada Tre. la línea recta D.

Sigue toda la parte del inf. respectiva a ~~esta~~ la alineación.

Conforme la Comisión con el detalle de alineación q.^{ue} aparece del precedente informe, se acordó en 3.^a del siguiente junio

por D. Fran.^{co} Rodríguez López en concepto
de apod.^{ado} del Intero. Sr. D. José M.^{te} Belluti ad-
ministrador judicial de los Bienes del abintem-
tato del Sr. Marqués de Salas manifestan-
do, que habiendo dado principio a las obras
de reparacion en las fachadas de la Casa
Plazuela del Angel con bueltas a las Calle
de Carretas y de la Cruz habia encontrado
no podian repararse con la debida solidez,
y a m. de. habia dispuesto su derribo para
proceder a su nueva construccion, y necesi-
tando se ejecutase la tira de cuerdas como
se habia efectuado p.^{ra} las expresadas de la Cruz
supplicaba q. S. E. asi se sirviese estimarlo.

Verificado pues dho. acto en la forma
de costumbre, el Arquitecto del departam.^{to}
en S. de dho. Junio expuso el resultado en
los terminos siguientes.

Aqui de la parte de alineacion.

Presentados los planos de fachadas fir-
mados por D. Atanasio Saura Perez re-
pararon a informe del Arquitecto del de-
partam.^{to} quien los devolvió con el sig.^{te}
Aqui.

La Comision en su vista remitió el exped.^{te}
a la deliberacion del Excmo. Ayto. proponien-
do se sirviese prestarse su permiso p.^{ra} la
emunciada obra a calidad de observar asi
la alineacion y diseños presentados como
las demas disposiciones a q. se referia el dho.

Hecho presente a S. E. en sesion de B. de Salas
ultimo, acordó conformarse con lo propuesto por la
Comision, cuyo acuerdo obtuvo la aprobacion del
Excmo. Sr. Jefe Político en 22.^{da} del mismo, de q. se ente-
ró el Ayto. en sesion del 27.^{da} acordando la expedi-
cion de la licencia; en cuyo cumplimiento doy la pre-
sente q. firmo en Madrid a 2.^{da} de Agosto de 1849.

S. D.
Indios.

Ayuntamiento de Madrid

N.º 25.

Madrid. S. Reg. a.º 1.º 282



Excmo. Ayuntamiento de esta M.ª D.
Villa.

Madrid Donoe
Añal de 1852.
Por acuerdo
gral. del Excmo.
Ayunt.º

Pase a la co-
mision del tra-
previo inf.
del Arquitecto
del Cuartel.

D. Francisco Rodriguez Lopez,
en nombre del Excmo. Sr. D. José Ma-
ria Villati, Administrador judicial a los
fines del abintestado del Excmo. Señor
Marqués Viudo de Salas, a V.ª E. expo-
ne: Que en 2 de Agosto de 1849, se le
expidió la licencia que original escribe,
para la construccion de nueva planta
de la Casa número 1, Plazuela del
Angel, con vuelta a las Calles de Carre-
tas y de la Cruz, segun la cual queda-
ron para el uso público cincuenta y
dos pies cuadrados y $\frac{79}{120}$ abo de otro
por los que tenidos a cuenta real
por debe abonar en licencia corpora-

Don Dos mil seiscientos treinta
 y cinco y nueve mil, segun
 que así resulta de la citada licen-
 cia; por lo que
 A. L. Suplica que previas la
 diligencias de estilo se sirva man-
 dar se le abonen los menciona-
 dos Dos mil seiscientos treinta
 y cinco y nueve mil, devolviendole
 en su día la certificación que
 pide. Dios que a V. L. m.
 a. Madrid 30 de Abril de 1852.

Exmo. Sr.
 En cumplimiento del anterior acuerdo de V. L.
 y enterado de lo que solicita D. Fermín Rodríguez López,
 debo manifestar que por los reconocimientos que he hecho durante
 la construcción de esta casa me consta que se ha guardado exactamente
 la alineación aprobada por V. L. y por consiguiente que han quedado
 a beneficio público los pies de terreno que expresa la licencia que acom-
 paña y en este concepto me parece que se está en el caso de abonar
 su importe al dueño de esta casa. Es cuanto puedo manifestar
 a V. L. sobre el particular. Madrid 1.º de Mayo de 1852.

Manuel Sánchez Vázquez

Ayuntamiento de Madrid

Después de estendido el anterior informe me he hecho cargo,
 que como la alineación de esta casa no se hizo de una vez y si
 por separado en dos ocasiones diferentes, tal vez no tube presente
 cuando hice la segunda alineación de la fachada a la calle de
 la Cruz por la cual se añadieron a la finca tres pies y noventa
 y cinco ciento veinte y ocho abos de pie, los cuales veo ahora
 que deben segregarse de los que se quitaron a la casa por la Plaz.
 del Angel y calle de Carretas, que heren en numero de cin-
 cuenta y dos pies y setenta y nueve ciento veinte y ocho abos
 de pie, quedando solo de abono cuarenta y ocho pies cuad. y
 ciento doce ciento veinte y ocho abos de pie, que al precio de
 cincuenta reales valen dos mil cuatrocientos cuarenta y tres
 reales y veinte y cinco maravedíes, que es la cantidad que real-
 mente debe abonarse al dueño de la casa; si es que este no pago
 los pies de sitio que se le añadían a su finca por la primera
 alineación en la calle de la Cruz en cuyo caso nada debe
 descontarse de los dos mil seiscientos treinta reales y diez y
 nueve maravedíes. Madrid 5.º de Mayo de 1852.

Manuel Sánchez Vázquez

Exmo. Sr.

La Comisión de Obras en vista del abono
 solicitado por el sitio segregado para uso
 público de la Casa Plazuela del Angel
 n.º 1.º con bueltas a las Calles de Carretas y

de la Cruz, y con presencia de los anteceden-
tes y del informe emitido por el Ar-
quitecto de esta Villa, no halla reparo
en q. V. G. se viva deferir al abono de
2443 r. 25 mrs. por los 52 pies $\frac{79}{128}$ avos
tomados de las fachadas de la Plazuela
del Angel, y C. de Carretas, rebajados los
tres pies $\frac{95}{128}$ avos que se añadieron a la
finca por la de la Cruz mediante a no
haberse hecho el abono de esta canti-
dad. Madrid 1.º de Set.º de 1852.

Marques Pineda

Caro Honor

Alcalde

Palacio

Alcalde Páez

Madrid 3 de Set.º 1852.

Set.º 7.º En el 7.º Correo.
Dar cuenta con la Comisión.

Madrid 14 de Setiembre de 1852
De acuerdo la Contaduría del Excmo
Ayuntamiento
El A. Corregidor.

Pena

Señal

Sor Alcaide Corregidor

La contaduría en cumplimiento del decreto

Ayuntamiento de Madrid

q. precede solo puede manifestar q. del
presupuesto municipal del Cor.º año hay
comiguados doscientos cincuenta mil r.
para pago de compra de terrenos y pie-
de sitio que quedan a edificios públicos
y hasta el día se llevan librados 125256 r.
22 mrs quedando disponible 124743 r 92 mrs.
Debiendo advertir esta oficina q. antes de
pagarse los 2443 r. 25 mrs mandados satisfacer
por el Excmo Ayuntamiento. De a creditarse
condonando los fe habientes q. han de acompa-
ñar al libram.º la representación del recla-
m.º Dr.º Fran.º Rodríguez López y la del Excmo
Sr. Dr.º Jos. Maria V. Martí de administrador
Judicial de los bienes del Abinterrato del Excmo
Sr. Marques Pineda de Palen. Madrid 1.º de
Oct.º de 1852.

Fabian Sainz de la
Lata

Oct.º 2
Documento

Madrid 6 de Octubre de 1852

Conforme con el acuerdo del Excmo Ayun-
tamiento

Señal

Hecho en la villa de una instancia de D.
Juan to. Rodrig. Super en nombre del Ayuntamiento
de la villa de Madrid, Maria Vellaz, Abm. jurado
de la villa de Madrid, solicitando el pago de
ques viudo de Jales, solicitando el pago de
26307. 29 mm, valor de la finca y
de pie cuadrado $\frac{79}{128}$ aca de oro, al respecto
de 507. pie, que fueran segregados p.
uno pablo al construir de nueva planta
la casa n.º 1.ª Placeta del Tragal con
frente a las Calles de Carretera y
de la Cruz.

En vista de lo informado por el
Tragal del Ayuntamiento de Juan Jose Ther
Pareda y con su de otras, el Ayunta-
miento de conformidad con esta, se ha ver-
vido acordar en 3 de Set. ultimo, auto-
rizado por el Sr. Alcalde Corregidor en
6 del corriente se abonen 24437. 25 mm
importe de 48 pie cuadrado $\frac{112}{128}$ aca de
oro, a precio de 507. segun la tasacion
de uno Tragal segregado para uno pab-
lo por la Placeta del Tragal y flete
de Carretera, y una cantidad en la que
se abona de legitimo abono, mediante
a no haber ~~en el Ayuntamiento~~ de dife-
rencia de tres pie $\frac{99}{128}$ aca que la amun-
iciado para con el terreno pablo por
la flete de la Cruz valuada al mismo
precio de 507.

1877. 4 mm
por los

Lo comunico a V. para su rectifica-
y efecto conde en el supuesto, de que

previamente al pago deberá acreditarse
con documento fehaciente que han de
acompañarse al libramiento la representa-
ción del reclamante Rodig^o L^op^o
y la del apremiado Juan Fr. Vellura; de
adm^o judicial de la casa del abmi-
terato del precató Sr. Marg^o de Salca.

Dn L. Madrid 15 de Abo
de 1852

Deposario de esta Villa

Jn^o de la Cruz de la misma