

A-75-127

Figura. Const. de Madrid.

1851 y 52.

Policia Urbana.

Casa.

El Excmo. Sr. D. Juan de la Peruela, I^{re}.
permiso p^a levantar la fachada de la Casa
C^a del Vizcaino n^o. 19. con buelta a la del Per
n^o. 15 m^a. 470^u ocho pies.

Posteriormente solicitando se le permitiere
levantar 16^u pies en lugar de los 8^u. y hacer
trabaja obra —



2^o

N.º 424.º

Exmo Señor

D.º Juan de la Peruela, Capitán general
de Castilla la nueva a V.R. hace presente,
que deseando trasladarse a vivir a su casa
de la calle de Prasso n.º 19 esquina a la del

Diciembre 18

Informe con toda Per.º n.º 15, manzana 470, necesita revocar sus
urgencia el obispo fachadas, y levantar sobre el piso principal
según lo marcan los adjuntos planos unos
ocho pies, sin tener que reformar la base por
ser tan corto el aumento de altura y que
tiene mas objeto que la mejor forma del
edificio y el ornato público, y ser también
sus cimientos de muy sólida construcción;

Por tanto Suplica a V.R. se sirva mandar se de la
competente licencia, tanto a fin de construir
dichos pies, cuanto p.^a la colocación de la
competente valla y si se necesita en una obra
pueda cubrirse de esta especie. Madrid 17 de Diciembre
del presente año de 1851.

Señor D. Juan de la
Peruela, dueño de

Exmo Señor
Juan de la Peruela

Exmo Sr Corregidor de esta villa y corte

casa Calle del Pirro num^o 19 con vuelta a la
del Sr num^o 15 manzana 4^{ta} y del plano que la
acompaña, surtido por D. Manuel Mendizábal
arquitecto de la Academia Municipal de S. Fernando
con objeto de merecer ocho pies el piso principal a fin
de que este presente mejor aspecto exterior y proporcione
a las habitaciones mayor desahogo y comodidad segun
en el mismo plano se indica en la parte de la derecha
por ambas Calles, se reconocido las fachadas de dicha
casa y no veo inconveniente en que D. S. S. se sirvan

D. S. S. conceder la licencia que se pide por tener estas la soli-
didad conveniente para el merecido de los ocho pies que
~~se desea~~ siendo dicho merecido ejecutado con fabrica de
ladrillo y de lo mismo los arcos de los bucos de balcones
sin emplear lumbralles de madera ejecutandose la obra
con arreglo a el plano presentado, colocando sobre el
alero una canal de plomo para reunir las aguas y
dirigirlas a la Calle por debajo de la acera por medio
de bajadas tambien de plomo u hoja de lata en los ter-
minos prevenidos siendo el vuelo de los balcones de 1² pies
desviados de las mochetas mas de un pie y bien recubiertas
las puntillas en la fabrica, dandoles de altura 3² pies y
el intervalo de los balcones seis dedos, rebocandose por
ultimo las fachadas, imitando un buen orden de con-
struccion, pintando las puertas de la Calle de un color
claro, debiendo el interesado avisar a el Señor Alcalde
Corregidor luego que se haya rentado el alero para
que se sirva mandar reconocer la obra. En la cons-
truccion de andamios se observara que las almas

Plano que manifiesta la obra que se trata de ejecutar en la casa
 Calle de Pizarro n.º 19 manzana 470 esquina á la del Perz n.º 15.
 Propia del Ex^{mo} Sr. D. Juan de la Pezuela.

Explicacion

La linea A. marca la construccion existente.
 La linea B. la parte que se trata de elevar.

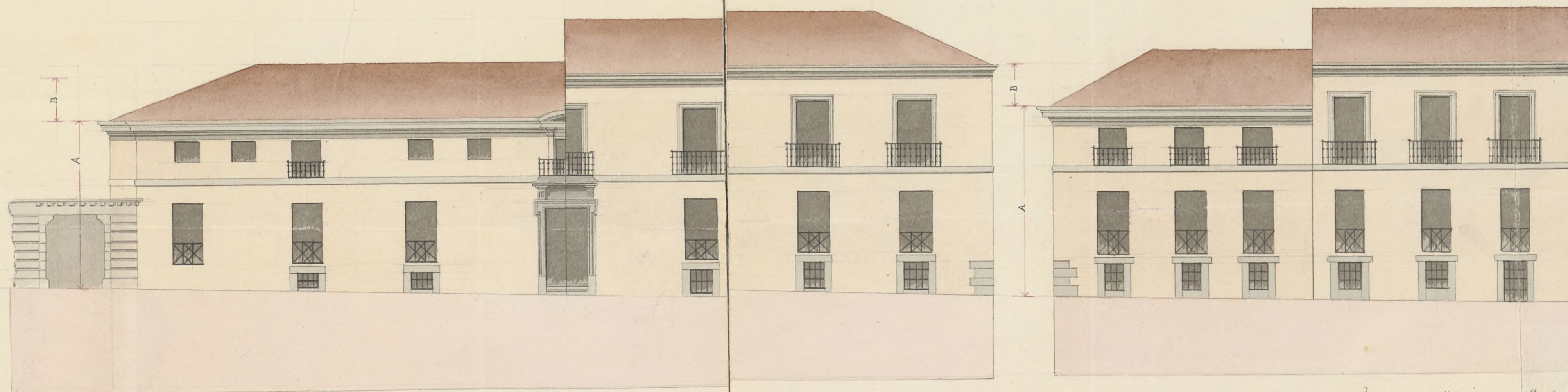

Escala de

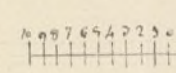

10

20

30

40

50

60

70

80

90

100

110

120

Pies Castellanos.

Madrid 17 de Diciembre de 1851.

Mmanuel Heredia y Fajada



sean de seúmas colocadas en medio de los bucos á
empeñon de la de los extremos que estarán á la línea
de los muros medianeros para que no resulten mechura
en la fábrica, las puentes serán de maderos de a' 6
y los tablones de buena calidad sin uniones saltaderas
poniendo tres por lo menos en el ancho de cada andamia-
da, no permitiendo el arquitecto se carguen con mucho
ladrillo y para evitar en lo posible todo accidente des-
agradable se pondrán maderos de a' 8, ó de a' 10 entre
los almas que sirven de antepechos ó varandilla, ele-
vados de los tablones unos cuatro pies, redoblando
este cuidado donde se coloque el puntante que se formará
con toda solidez, cuidando además el profesor que los
andamios interiores se junten segun arte para precaver
una desgracia.

Las vallas que se han de colocar al frente de
ambas fachadas antes de dar principio á la obra será
á la distancia de siete pies de las mueras, siendo su
altura de otros siete pies. P. S. sin embargo acordará
lo que mejor entome. Madrid 19 de Diciembre del 851.

Pedro Maso

Exmo. Sr.

Adjunto remito á
V. E. la instancia que
me ha dirigido el
Exmo. Sr. D. Juan de la
Peñuela dueño de la Casa
C.^a de Pizarro n.^o 19. con
vuelta á la del Sr. n.^o
15. para que con toda
urgencia acuerde lo
que estime conveniente.
Dios que á V. E. mande. Ma
drid 27. de Dic.^o de 1851.

Luis Pervuez

Comandante

La Comisión de Obras
de conformidad con lo
expuesto por el Abogado
de esta Villa, no halla
reparo en q. V. E. auto-
rice el permiso solici-

Exmo. Sr. Vice-Presidente de la Comisión
de Obras.

Estado por el Excmo. Sr. D. Juan
 de la Penuela p.^a recrecer ocho
 pies el pino prot. de la Casa
 Calle del Piramo n.^o 19. con vuel-
 ter a la del Per n.^o 15., ejecutando
 la obra con sujecion a las reglas
 y demas disposiciones con-
 signadas por dho. Profesor. Ma-
 drid 7. de Enero de 1852.

 Marquis of Pardo

 Olarte

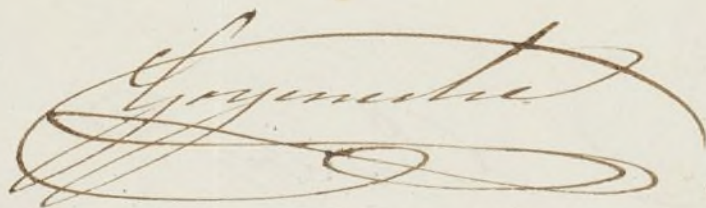

 Salazar

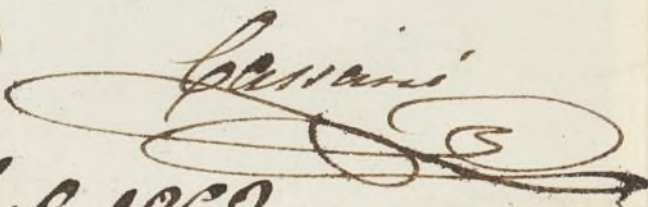

 Argente

 Carreras

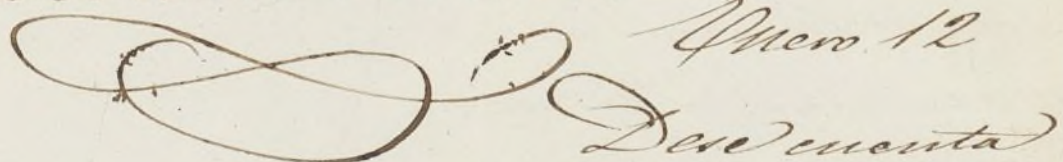
Madrid 9 de Enero 1852.

En su virtud. com-
 to la Comision.

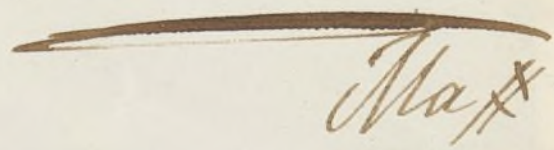
 Enero 12
 D. Juan de la Penuela

 Max

Loid 16 de Enero de 1882.

Conforme con el acuerdo del Excmo
Ayuntamiento *Peruay*



Norre

Nº 278

2º

Nº 764



Exmo Sr.

El Teniente Gral D. Juan de la Pezuela
propietario de la Casa n.º 19 de la Calle
de Pizarro con vuelta á la Calle del Pez
n.º 15 á V. E. hace presente: Que tiene
presentada Solicitud con su plano
correspondiente para hacer obra en
ella: pero que habiendo variado de
idea respecto de la elevacion =

A V. E. Suplica, se sirva acordar se le per-
mita levantar unos diez y seis pies
sobre lo que hay constancido en lugar
de los ocho que se habian pedido, obli-
gandose á reforzar la base con la
hiladas de Reglamente y á observar
la simetría y orden de Ventanas que
se especifica en el plano ya presentado
Madrid 20 de Enero de 1852.

Juan de la Pezuela

Enero 20
Informe con urgencia
Arquitecto del fuero.



Alcalde Corregi-
do. En cumplimiento
lo dispuesto por V. E.
con vista de lo que se
dice en esta Solicitud
y el Teniente Gral
Juan de la Pezuela
de la casa calle del
número 15 con vuelta
la del Pizarro n.º 19
para levantar sobre lo
edificado unos 16 pies en vez de 8 que pidió anteriormente, obligandose

1574
a colocar las buladas de cantería de ordenanza en las fachadas
debo manifestar, que siendo casi insignificante lo que hay que
removerse por la calle del Priarro, según la alineación deor-
dada y debiendo seguirse la de esta casa por la del Pr. en
ver de la señalada en el plano en razón a 'ir de nueva planta.

En 24

Dece

uenta

v

la casa numero 13 y dejar la calle mas ancha entiendo no ha-
yendo inconveniente en que V.S. se sirva conceder la licencia y
se pide, debiendo presentar a la aprobación del Excmo. Ayun-
tamiento el nuevo plano de las fachadas expresandose en el
la parte edificada que se trata de conservar y la de nueva
construcción. V.S. sin embargo acordará lo mas acertado.

Madrid 24 de Enero de 1852.

Alonso Sainza

Excmo. Sr.

Adjunto remito á V. E.
la instancia que me ha
dirigido el Excmo. Sr. Don
Juan de la Pezuela, dueño
de la Casa n.º 14 Calle de
Pizarro con vuelta á la del
Pez para que en su vista re-
suelva lo que estime conveni-
ente.

Dios que á V. E. m. p. a.

Madrid 23 de En.º de 1852

Madrid 1.º de Marzo de 1852.

Comision de Obra.

Conforme con lo manifes-
tado por el Abog.º de esta villa.

Manuel Pardo

Goyeneche

Pellatoto

Casa Novor.

Cassani

Excmo. Sr. V.º Presidente de la Com.º de Obra

Plano que manifiesta la casa Calle del Pez n.º 15 esquina a la de Pizarro n.º 19 con la nueva
 fabrica que se trata de ejecutar para el arreglo de cimientos, y pisos superiores
 Propia del Exmo Sr. Dn. Juan de la Peruela.

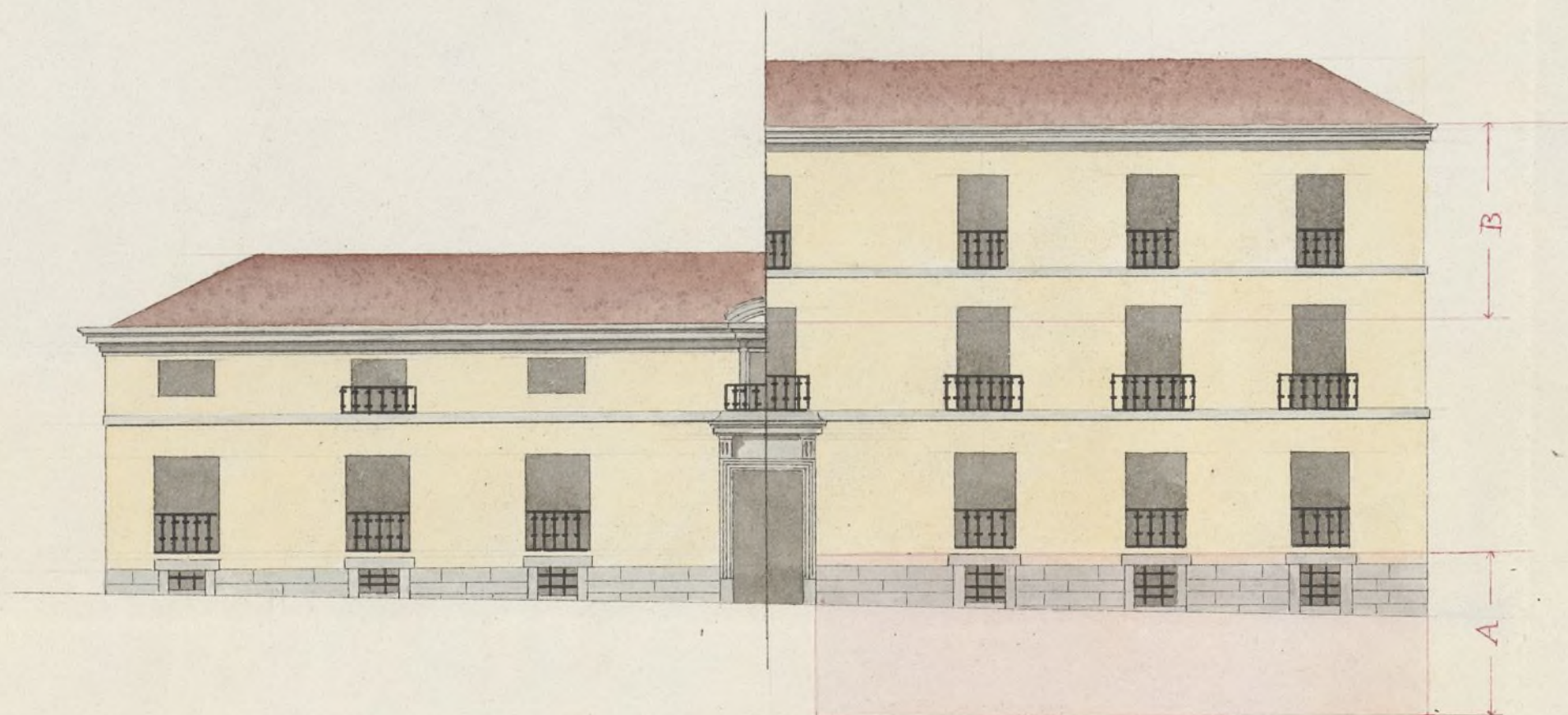

Calle de Pizarro

Escala de 10 20 30 40 50 60 70 80 90 100 Pies Castellanos.

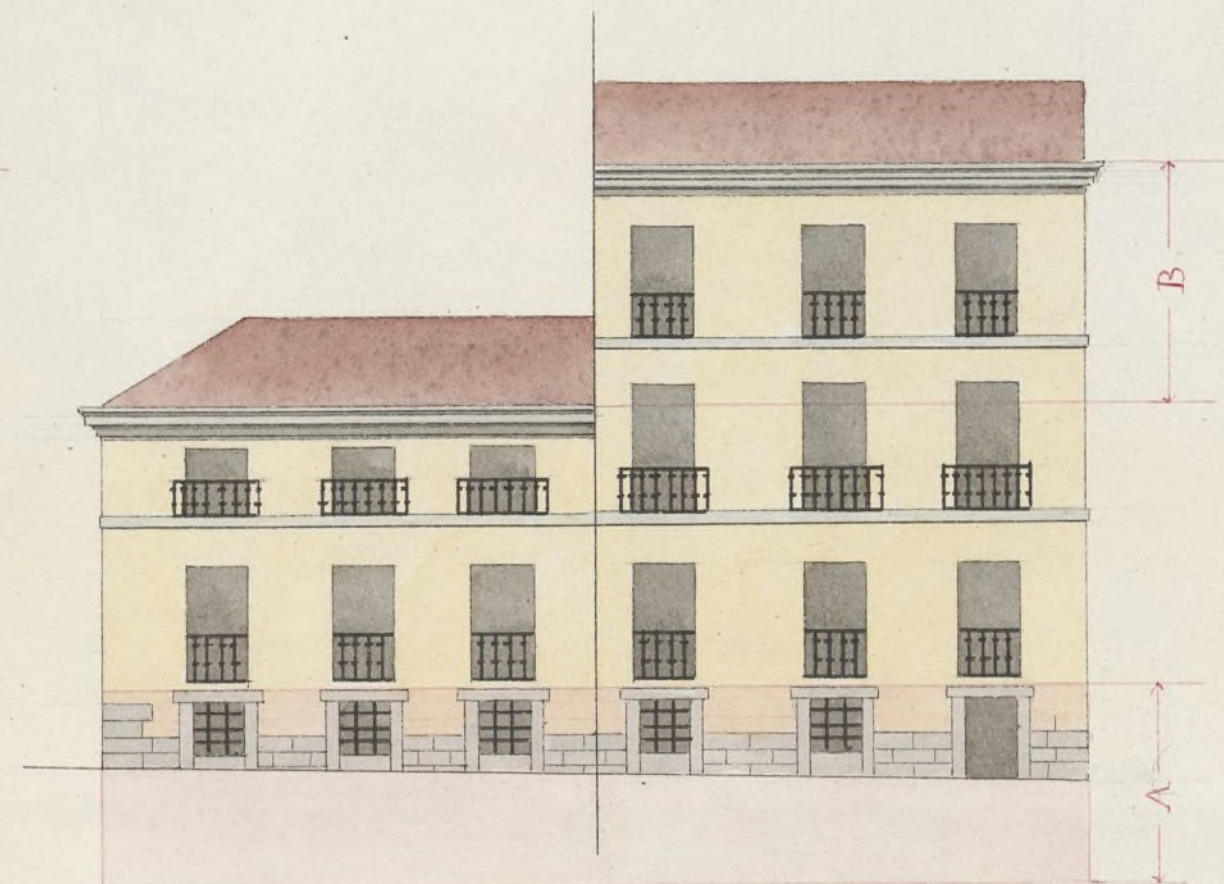

Calle del Pez.

La línea A. manifiesta la parte que se va a construir
 de nuevo en los cimientos.

La línea B. el arreglo que se hace en los pisos superiores.

Madrid 20 de Mayo de 1882

Manuel Heredia y Aguado



Excmo. Sr. Alcalde Corregidor de esta Capital
Excmo. Sr.

Dⁿ Francisco Jor de la Gandara, vecino de esta Corte, como apoderado del Excmo. Sr. Teniente Dⁿ Juan de la Peruela, a V.E. respetuosamente expone: Que habiendo recaído providencia en la solicitud que presento a V.E. con objeto de poner la Silleria de ordenanza ala casa de su propiedad de la Calle de Pizarro N^o. 19 con vuelta a la del Poz N^o. 15 y de levantar otro piso sobre la parte construida en la misma: Acompaño a V.E. el plano de las fachadas que demuestra la parte construida y la que se pretende construir a fin de que en su vista y mediante el informe del Señor Arquitecto del distrito se sirva dar sus superiores ordenes para la referida construccion.

A V.E. suplica tenga a bien mandar se expida la licencia correspondiente ala ejecucion de la obra expresada que se demuestra en los referidos planos que se

acompañan. Ma ——— diez veinte de
el Marzo de mil ochocientos cincuenta
y diez.

Esmo. Sr.

Fran. Jose de
la Gandara

Señores de la Comision de obras: En vista de lo que se pide en
esta solicitud por D. Francisco Jon. de la Gandara, como
apoderado del Excmo. Señor D. Juan de la Prueba, dueño
de la casa calle del Pr numero 15 con vuelta a la del
Priero numero 19 y del plano que se halla unido a
la misma para levantar piso 2º y parte del principal
no halla inconveniente en que V. S. E. se sirvan conceder
la licencia que se pide en rason a haber colocado canchales
en las fachadas, por hallarse la casa en la alineacion acorda-
da y tener las fabricas existentes de espesor y solida suficien-
tes para sostener dichas obras, ejecutandose estas con arre-
glo a el plano presentado. colocandose sobre el alero una
carril de plano para recoger las aguas y dirigirlas a la
calle por encima de la azua, por bajadas tambien de plomo
u hoja de lata en los terminos prevenidos, siendo el
vuelo de los balcones del piso principal de 1½ pies y la
altura de 3¾ y al intervalo de los valaustres 6 dedos
quandando recubiertas las patillas en el grueso de la pared



un pie y mas de otro separado del vivo de la luz de los
lucos, rebocandose por ultimo, imitando con las juntas
un buen orden de construccion, pintando las puertas de
la calle al olio de un color claro, dejando el interiorado de
a' el Escmo. Tenor e Alcalde Corregidor luego que se haya
entado el alero para que se sirva mandar reconocer la
obra. En la construccion de andamios tendra el Tenor argui-
sco encargado de la direcion de la obra el mayor cuidado
a fin de que se construyan con toda solidez, siendo las
puentes de maderas de a' seis y los tablones de buena calidad
sin vicio saltadores, poniendo tres por lo menos en el
ancho de cada andamada, sin consentir se carguen con
mucho ladrillo, y para evitar en lo posible todo inciden-
te desagradable, se colocaran maderas de a' 8 o de a' 10 entre
las almas que sirvan de antepiehas o varandilla, elevan-
dolos de los tablones unos cuatro pies, rebolando el cuidado
donde se coloque el pescante que se formara con toda solidez,
del mismo modo dicho pescante estara a la vista para
que los andamios interiores se junten segun arte para
evitar desgracias. Madrid 21 de Marzo de 1852

Al Sr. Tenor

Escmo. Sr.

Conforme la Comision de Obras con lo

Manifestado por el obreguero en su informe
de 21 del mes ult. y 21. del corriente, es de
parecer puede revocarse V. E. autorizar la
ejecucion de las ~~obras~~ obras indicadas por el
apod. del Excmo. Sr. D. Juan de la Perrella
p. la Casa C. de Pizarro con vuelta a la
del Per. Madrid 23. de Marzo de 1852.

Blasquez Pardo

Casa Morez

Yaguelche

Classani

Galiano

Marzo 31 Madrid 26 de Marzo 1852.
Dere cuenta la Ay.º. Cons.
~~Conforme S. C. con la Comision.~~

Madrid 5 de Abril de 1852
Conforme con el acuerdo de 21 de Marzo de 1852

Pierrey

Pierrey

D. Cipriano M.^a Clementin & C.

Certifico: que por el Excmo. Sr. Int.^{te} Real. D. Juan de la Perula propietario de la Casa C.^a de Pizarro n.^o 19. con buelta a la del Per n.^o 15. se acudió al Sr. Alcalde Corregidor en virt.^a de R. de Enero ultimo manifestando tenia presentada ~~obediendo~~ ^{un} plano correspondiente p.^a hacer obra en d^{ta}. Casa; pero q.^e habiendo variado de ~~esta~~ ^{esta} respecto de la elevación ~~de~~ ^{supli} ~~esta~~ se le permitiese levantar unos diez y seis pies iv. lo q.^e hay construido en lugar de los ocho q.^e se meia pedido, obligandose a reforzar la base con la hilada de cantería de reglante, observando la simetría y orden de ventanas q.^e ~~se representaba~~ ^{ya se referia} en el ~~plano~~ ^{plano}.

Se dio informe ~~por el Sr. Corregidor~~ ^{por el Sr. Corregidor} al ob^{te} del Cuartel, expreso este q.^e siendo casi insignifi-
I debia remanente lo que ~~habia que remanente~~ ^{habia que remanente} ~~por la calle~~ ^{de la fachada} del Pizarro segun la alineación ~~admirada~~ ^{admirada}, y de-
biendo seguirse la ~~que tiene la~~ ^{que tiene la} casa por la del Per ~~en~~
~~con esta señalada en el plano~~ ^{con esta señalada en el plano} ~~para~~ ^{para} ~~la~~ ^{la} ~~obra~~ ^{obra} ~~de~~ ^{de} ~~nueva planta~~ ^{nueva planta} la casa n.^o 19. ~~de la~~ ^{de la} ~~calle~~ ^{calle} ~~misma~~ ^{misma} ~~entendia~~ ^{entendia} no ~~haber~~ ^{haber} inconveniente en ~~conceder~~ ^{conceder} la licencia ~~previa~~ ^{previa}, a calidad de presentar a la aprobación del Excmo. Ayuntamiento el nuevo plano de la fachada expresando ~~en~~ ^{en} la parte edificada q.^e se trata de conservar y la de nueva construcción.

Remitiendo el exped.^{te} por el Sr. Corregidor a la Comisión de Obras del Excmo. Ayuntamiento, esta se conformó con el parecer ~~del Sr. Regente~~ ^{del Sr. Regente}.
Presentado el plano de fachadas firmado por D. Manuel Meredia y Tejeda, se remitió a inf.^{te} del Excmo. Ayuntamiento, quien lo devolvió con el sig.^{te}

~~Así~~
Entendiéndose, la Comisión someterá el exped.^{te} a la de ~~la~~ ^{la} ~~liberación~~ ^{liberación} del Excmo. Ayuntamiento

~~el Ayuntamiento en sus informes de 18 de Mayo~~

Inspeccion y 24 de Mayo ulto propuso al Excmo. Ayuntamiento
a las diferentes que ~~se le presentasen~~ ^{proponiendo} se le autorizara
reglas de talla-
das por el Sr. la ejecucion de las citadas obras con cuyo
gracioso parecer se conformo X El Sr. D. de Dns. Mauro.

X El Ayuntamiento Y para q. conste doy la presente que
por su am- fimo: Madrid 6. de octubre de 1852.

Virrey