

4-75-122.

Ayuntamiento. Cont.
de Madrid

1851 y 52

Policia

D Cayetano Perez, dueño de un ter
reno, extramuros de la Puerta de Milbar, sobre
licencia p.^a edificar en el.



2985.

Plano de las fachadas de que ha de constar la casa que se ha de edificar de nueva planta en el terreno del tejado llamado de Redruello, en Chamberí, propiedad de don Cayetano Pérez.

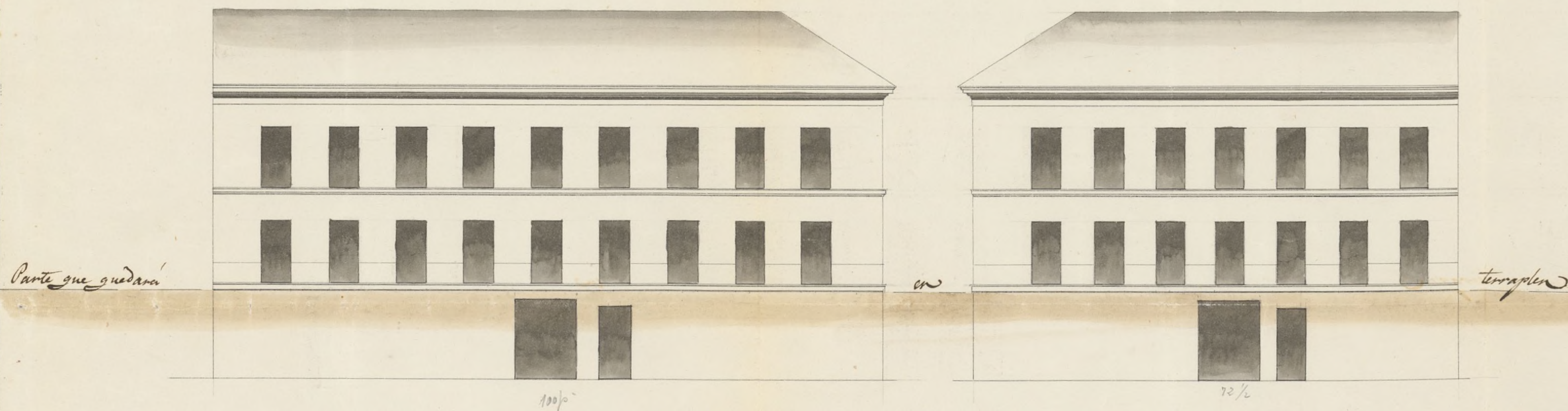

Pies 10. 5. 0 10. 20 30. 40. 50. 60. 70. 80. 90. 100. 110 Cast.

Madrid y Setiembre 13 de 1851.

Juan Bautista Peyronnet

re-f. 18.

fo. 194. v. 10



Excmo. Ayuntamiento de esta M. N. Villa

Cayetano Perer, vecino de esta Corte a V. E. con el respeto debido expone: Que como dueño de un terreno fuera de la Puerta de Bilbao en la Charca de Mena lindando con otros de Pedro González, Nicolas Velasco, José Garcia y Calle nueva que parece llamarse del Clavel, tiene proyectado edificar una casa, cuya fachada será conforme al plano que presenta, y en consecuencia

A. V. E. Suplica se sirva aprobarle y mandar se le expida la correspondiente licencia, que no duda obtener de la recta justificación que le distingue. Dios que a V. E. sirva. Mpa
Madrid 20 de Octubre de 1851

Madrid 29. de Oct. de 1851.

Por acuerdo gral. del Excmo. Ayunt.

Pase a la Comisión de Obras

Cayetano Perer

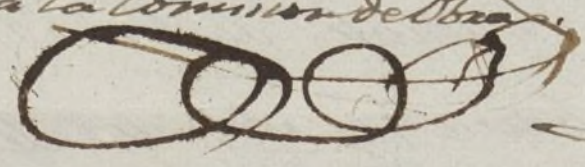

Madrid 30 de Oct. de 1851.
Comisión de Obras

Pase al Sr. Ven. Alcalde del Distrito p. el convenio del Sr. Regidor vocal de la misma D. Juan Gil delgado, del Argum. del Cuartel y el del intere. ludo se proceda al auto de la tira de cuentas, inform. mandare del resultado por Dto. Profesor.

El Sr. Corregidor

Puente



Señores de la Comisión de Obras = Habundo mandado la

atención que debe observarse con arreglo a la aprova-
da por el Excmo. Ayuntamiento en la construcción de
las fachadas de la casa que trata construirse por cuenta
de D. Cayetano Pérez, en Chamberí en un terreno de su
propiedad en el sitio llamado Charca de Mina Manrana
36 con fachadas a las calles que parten del camino Real de
Francia y de Luchana y desembocan en la del Clavel,
resultando que la línea de fachada de la 1.^a calle se establecerá
en línea recta en los 72 pies que tiene de extensión y lo mismo
lo de la 2.^a cuya línea es de 100 pies, habiendo clavado esta-
cuen los puntos convenientes para mayor claridad y evitar
equivocaciones, debiendo el interesado presentar a la aprobación
del Excmo. Ayuntamiento los planos de fachadas firmados
por Arquitecto para su aprobación, formando cubillo en
el ángulo, siendo la altura para las casas de un
solo piso 12 pies hasta el arista del alero y la misma
la de las torres de cerramiento hasta el arranque de la
albardilla, teniendo presente dicho interesado para
evitar en todo tiempo reclamaciones de perjuicios que el
pavimento de las Calles en la Charca de Mina será
el que resulte de tirar una variante desde el Puente de
Luchana a el de la Habana, y otros dos desde el
camino Real de Francia y Calle de Santa Ingracia
hasta encontrar con la 1.^a

Examinados los planos de fachadas firmados
por D. Juan Bautista Peyronet, Arquitecto de la
Academia Nacional de San Fernando, no halló ni
conveniente en que S. E. se sirva conceder la

licencia que se pide, observandose en la construccion
el diseño presentado, con la circunstancia de que los ci-
mientos se construyan sobre terreno firme con pedernal
y muralla de cal y arena, dandolos $3\frac{1}{2}$ pies de espesor hasta
el curral del terreno, sobre estos se levantara el rocalo de can-
teria, fabrica de mamposteria o de ladrillo de $2\frac{1}{2}$ pies de
espesor y de la altura que marcan los diseños hasta el alero
que sera de madera desnubierta, compuesta de soleron, cane-
llos con foscadura y corna moldada cubierta con plomo
formando por la parte superior una canal maestra para
recoger las aguas y dirigirlas a las calles por bajadas tambien
de plomo u hoja de lata colocadas segun esta prevenido
para dentro de la capital: si hubiere bajadas de corramiento
se observara la misma construccion cubriendo la parte
superior con albardilla de piedra, baldosa o teja, delante
de las fachadas se formara una albardilla de enpedrado
de morrillo con 6 pies de salida y la vertiente necesaria
en direccion del centro de la Calle, sin colocar bastiones
que salgan de los aplomos exteriores de la fachada, constru-
yendo el pozo de aguas inmundas en la Calle y en ter-
minos que el centro del mismo diste unos tres pies de los
bancos de la fachada, sostenible con fabrica de ladrillo
y cubriendole con una lora buroa, por ultimo se reboca-
ran las fachadas, imitando un buen orden de cons-
truccion, pintando las puertas a el oleo de un color
claro. En la construccion de andamios tendra el tor

Arquitecto encargado de la dirección de la obra el
 mayor cuidado a fin de que se construyan con toda
 solidez, siendo las puentes de maderos de a 6 y 8 ta-
 blones de buena calidad sin nudos saltadizos, ponién-
 do tres por lo menos en el ancho de cada andamada
 sin consentir se carguen con mucho ladrillo, y para
 evitar en lo posible todo incidente desagradable se
 colocaran maderos de a 8, o de a 10 entre las almas
 que sirven de antepechos o varandilla, elevandolos
 de los tablonas unos 4 pies, redoblando el cuidado
 donde se coloque el penante que se formara con toda
 solidez, del mismo modo dicho profesor entera a
 la mira para que los andamios interiores se equeten
 segun arte para evitar desgracias. Madrid 23 de
 Noviembre de 1851.

Vidoro Alamos

Excmo. Sr.

De conformidad con el detalle de alineacion y demar-
 cación propuesta por el Arquitecto del Cuartel del Mor-
 re, no halla reparo la Comision de Obra en q. se
 conceda la licencia solicitada por D. Cayetano
 Perez p.^a la construccion de casa en el barrio de
 Chamberi y sitio denominado Plaza de Mena,
 n.^o 36. Madrid 6. de Dic.^o de 1851.

Villalobos Medina del

Goyenche

Madrid 9 de Dic.^o de 1851.
 En Ayuntamiento
 Confor. al. con la Comis.
 Ma.

Madrid 13 de
 Dic.^o 1852.
 En Ayuntamiento
 En sesión de hoy que se halla
 de 8 del corr.^o vista en la
 sesión de hoy que se halla

Humildad y respeto de igual
 clase de D. Cayetano Pascual
 Alamos, episcopo de la licencia.

Confor. al. con la Comis.
 del Excmo. Ayuntamiento

Certifico: q. por D. Cayetano Pever se acudió
à Mo. Vmo. Ayto. en int.^a de 24 de Oct.^o del año
ult.^o exponiendo ser dueño de un terreno ^{estr-}
~~de la Puerta de Bilbao en la Charca de Me-~~

~~lindando con~~ ~~na~~ ~~lalle q. deberá llamarse del Clavel; supli-~~
~~con de varios~~ ~~de se miriese conder la oportuna licencia~~
~~medo y la calle~~ ~~se edificara en el mismo plano con arreglo al~~
~~mucho y remi-~~ ~~plano firmado por D. Juan~~
~~endo proyectado~~ ~~para conf.~~ ~~Benito Pever~~
~~edificar una~~

~~Para conf.~~ ~~Benito Pever~~
~~El plano que~~ Parada à la Comisión de Obras, lo hizo
~~acompañaba~~ firmado por D. Juan Pever en unión de uno de los Pres. Regid. de la
~~firmado por D.~~ ~~en unión de uno de los Pres. Regid. de la~~
~~Juan Pever~~ ~~misma, del Ayto. del Cuartel, y el del inde~~
~~Benito Pever~~ ~~pedido la com~~ ~~versado se procediera al acto de la tira de cuerda;~~
~~se miriese~~ ~~de cuyo resultado se dió conocimiento por Mo.~~
~~pedirle la com~~ ~~Profesor en el reg. inf.~~
~~petente licencia~~ ~~Aquí.~~

La Comisión en su virtud sometió el exped.^{te}
à la deliberación del Vmo. Ayunt.^o propo-
niendo se miriese autorizar la citada
obra con sujeción al detalle de alineación
y demás reglas consignadas por el Ayto.

Hecho presente à S. E. en sesión de 9 de Dic.^o
acordó conformarse con lo prop.^{to} por la Com.^o,
cuyo acuerdo obtuvo la aprobación del Vmo.
Sr. Gobernador de la Proo.^a en Br. de Encom.
ult.^o, de que se enteró el Ayunt.^o en sesión
del 13. acordando se expidiese la licencia.
Y es la presente q. firmo: Madrid 1.^o de
Feb.^o de 1852.

Vinto