

4-74-111.

Ayunt.º Concel. de Madrid.

1851.

(Policia Urbana).

Caras

El Sr. Marques del Socorro, vec. edifica-  
cion C.º Correderas baja del Pablo n.º 12.  
m.º 270.



The  
 Fe  
 o  
 gn  
 dy  
 O  
 m



Ms. 38to

Ms. 38to

Ms. 236 vto



Excmo Señor

Mad. 11. de Feb. de 1851.  
Por acuerdo el n.º 12 moderno a V. E. expone: que trata de  
grat. del Excmo. construir de nueva planta la fachada de la re-  
donda casa con cuyo objeto desea se le marque  
la alineación que deberá guardar, y al efecto;

Suplica a V. E. se sirva mandar que  
por el Sr. Arquitecto del cuartel se trace la  
alineación que deberá guardar en la construcción de  
la nueva fachada. Madrid 10 de Febrero de 1851.

Madrid 12. de Feb. de 1851.  
Comisión de Obras

Marques del Socorro

Pase al Sr. Vent. Alcaide del Distrito para que en unión  
del Sr. Regidor vocal de la misma D. Juan Pablo de Fuentes  
Corona, del Arquitecto del Cuartel, y el de dho. propietario  
se proceda al acto de la tira de cuerda; de cuyo re-  
sultado se inf. por dho. Profesor.

El Sr. Correg.

J. de Cruz

En la Comisión de Obras

Habiendo mandado sobre el terreno la alineación  
debe observarse con arreglo a la acordada por el  
Ayuntamiento en la construcción de la fa-  
chada que trata levantar de nueva planta



Al Señor Marques del Socorro en la Calle Corridera Baja  
de S<sup>ta</sup> Pablo n<sup>o</sup> 12. manana 3<sup>to</sup>, resulta que esta se  
establece en linea recta entre 36 pies 9<sup>os</sup> — a los de otro  
que tiene de extension, aliniando — por la dere  
cha con la casa n<sup>o</sup> 8, y por la izquierda de la n<sup>o</sup> 14, to  
mando del terreno publico por el primer punto 5 dedos  
y seis por la izquierda que hacen 11 3/4, los que a pre  
cio de 16 reales importan la cantidad de 188 reales  
que debera abonar a los fondos municipales. La altura  
de la nueva fachada no excedera de 38 pies siendo la  
de la planta baja lo menor de las medidas, ambas por  
el centro de aquella, y podra levantar piso bajo prin  
cipal segundo y tercero sin construir bordillas vivi  
deras en la primera, erugias a la Calle, pudiendo utili  
zarlas en las interiores, siempre que no bajen de 9 pies  
de luz y se pongan a culo raro. En caso de convenir  
a el interior de construir, sobabanco no podra exceder  
la altura total del edificio con inclusion de este de los  
38 pies citados, siendo la luz menor de 9 pies, sin ex  
ceder su altura sobre el alero de 6 pies, para lo que es  
indispensable reducir la de los pisos inferiores 2 pies  
excepto la de la planta baja que conservara los 11 indi  
cados. V.S. sin embargo. Resolviendo lo que mejor  
estime. Madrid 15 Feb<sup>o</sup> 1831.

Por el Sr. Mayor



Plano de la fachada de la casa n.º 12 moderno de la calle Corredora  
baja de San Pablo, perteneciente al Sr. Marques del Socorro.

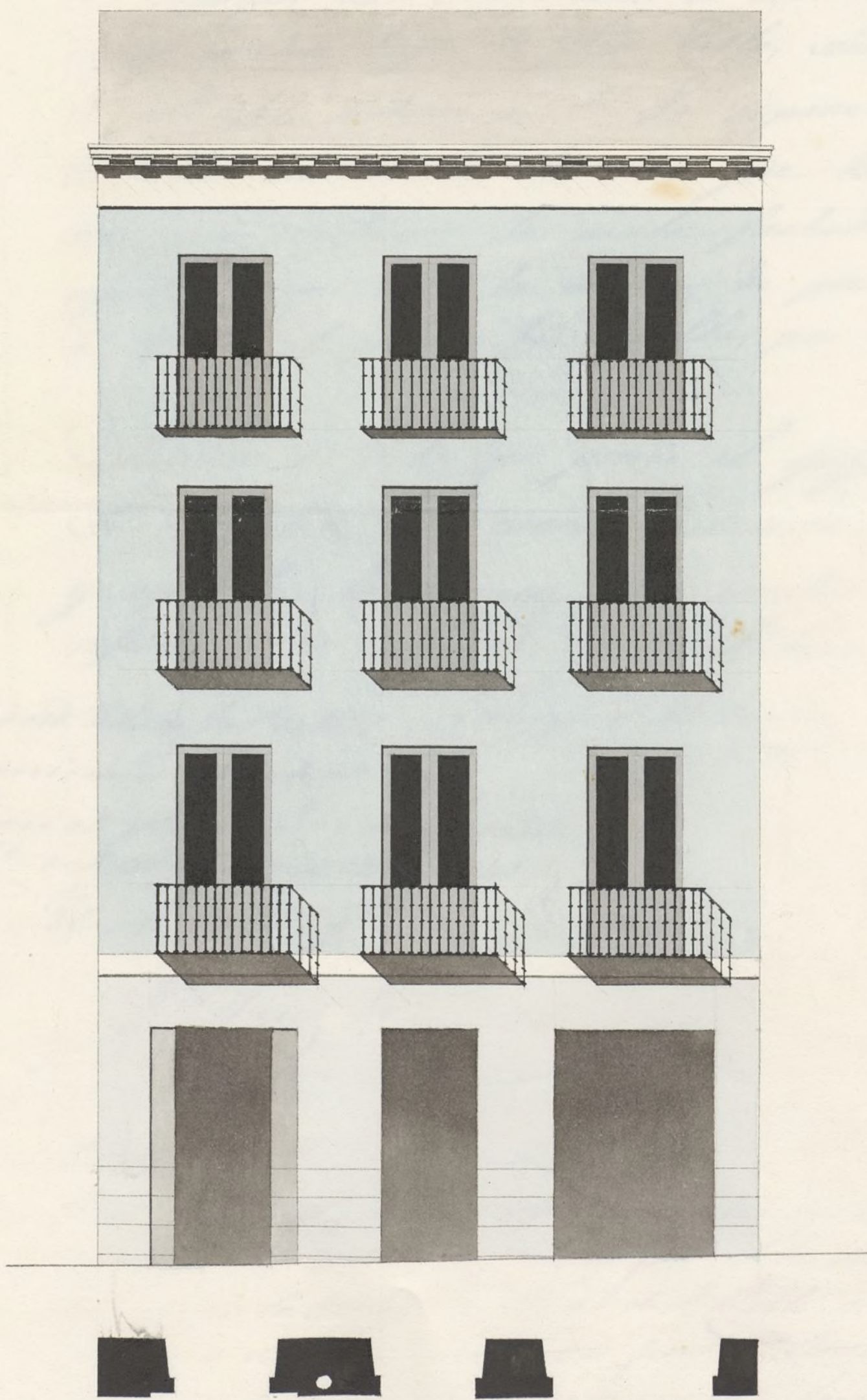

Escala de 10 8 6 4 2 0

10

20

30

40 pies cast.

Madrid 20 de Febrero de 1854.

Simeon Albaladejo







Ms. 1038to



Excmo Señor

El Marques del Socorro dueño de una casa sita en la corredora baja de San Pablo, señalada con el n.º 12 moderno a V. S. expone: que habiendosele marcado la alineación que deberá guardar para construir la nueva fachada de la referida casa, tiene la honrra de presentar a V. S. el plano de aquella, por lo cual:

Suplica a V. S. que previo el informe del Sr. Arquitecto del cuartel, se sirva aprobarle y expedirle la licencia para construir la referida casa. Madrid 20 de Febrero de 1851

Madrid 22 de feb.º de 1851.

Marques del Socorro

Comisión de Obras

Pase con el plano q. se acompaña a inf.º del Sr.º Arqu.º del Cuartel.

El Ab. Correo

Sta Cruz &

Por de la Comisión de Obras.

Examinado el plano de fachada que se trata de levantar, de nueva planta por el Sr. Marques del Socorro en la Corredora baja de S. Pablo n.º 12 con arreglo a el plano formado por D. Simón Malo, profesor de Arquitectura por la Academia Nacional de S. Fernando lo halló arreglado á los



principios del arte y acuerdos del Excmo Ayuntamiento  
to, por tanto no sea inconveniente. En que Dñ.  
se sirvan conceder la licencia — que se puede  
a salidas de observarse en la f. — construc-  
cion el diseño presentado, y con las circuns-  
tancias de que los cimientos se han de construir  
sobre terreno firme con piedra de pedernal vivo  
y mureta de cal y arena, dandoles cuatro pies  
de grueso hasta medio pie mas bajo que el curial  
del piso de la Calle, en donde retallándose me-  
dio pie de cada lado, se sentará el rocalo de can-  
tinas de tres pies de alto lo menos y otros tres de  
grueso resultando dos hiladas descubiertas en el  
punto mas elevado de la Calle, continuando estas a  
nivel hasta el mar, bajo cinque fathoms en ningún  
punto de la fachada. Sobre el referido rocalo y con  
el mismo grueso, seguirá de fabrica de ladrillo  
y mureta de cal y arena, el cuerpo bajo hasta la  
altura del piso principal y de la misma fabrica en  
todas sus alturas, siendo los arcos de puertas y  
ventanas del propio material sin entramado ni  
humbrals de madera, retallándose por lo interior  
de cada piso lo necesario para que recite el ite-  
rio de 2 1/2 pies de grueso para el asiento del alero,  
que será de madera descubierta, compuesto  
de soleron, canchillos con toldadura y corona mol-  
dada cubierta de plomo, o una cornisa de piedra  
o forjada que tenga poco vuelo, formando por las  
partes interior una canal general para que reco-  
gidas en ella las aguas lluvias, se introduzcan  
en las bajadas de plomo embetidas en el muro  
de fachada, las que desaguarán a la Calle por  
enfrente de la muralla. Los balcones tendrán de vue-  
lo lo mas que y medio los del piso principal  
y uno los de los pisos restantes, dandoles de alto-  
ras 3 3/4 pies, y al intervalo de los balcones seis



dedos, quedando recibidas las potillas en el grueso de la  
pared un pie y mas de otro separadas del muro de la luz  
de las ventanas. En las puertas no habrá batientes  
ni peldaño alguno que sobresalga del filo de la fachada  
para que no impidan el tránsito público, en las  
aceras se sentarán las de piedra berroqueña de me-  
dio pie de espesor y tres de salida, sentando las lasas  
con mortero de cal bajo una resaca sin que puedan  
abrirse lumbreras, orizontales, á los rotanos, debiendo  
estas colocarse entre las moquetas de las puertas ó á plo-  
mo de los huecos, y por último se rebocará la fachada  
decentemente imitando con las tintas un buen or-  
den de construcciones, pintando al óleo de color claro las  
puertas de la Calle. Estando el Sr. Ayuntamiento encar-  
gado de la policía, buen aspecto de los edificios y de su  
seguridad, podrá cuando guste el Sr. D. Alcalde Corra-  
dor o Suor Teniente alcaides del Distrito mandar  
se renovasen ó informes acerca del estado de la obra,  
sin embargo de que el dueño deberá dar aviso luego  
que este ventado el rocalo de cantería, después de  
cerrado el piso principal, cuando la fachada se hallare co-  
nectada con el alero y por último cuando estos conclui-  
da enteramente la finca a fin de reconocer, está  
en estado de alquilarla, para que practicados los cua-  
tro reconocimientos resulte el cumplimiento de lo  
acordado por el Sr. Ayuntamiento. En la construc-  
ción de andamios de las fachadas, se observará que las al-  
mas van de pueras, colocadas en medio de los huecos ó  
disposición de las de los extremos, que entrarán a la línea de  
los muros medianeros para que no resulten mechina-  
les, las puentes serán de maderos de áscui, y los tablo-  
nes de buena calidad sin nudos paltados, promiendo tres  
por lo menos en el ancho de cada andamiada, no  
consintiendo el Arquitecto se carguen con mucho ladri-  
llo y para evitar en lo posible todo incidente de  
degradables, se pondrán maderos de a ocho ó de a diez



entredas, almas, queruvanes, antepechos, ó varandilla  
elevandolos de los tabloner, unos cuatro pies, redoblados  
entes cuidado donde se colocan los puentes que se  
formará con toda solidez cuidando ademas el profe-  
sor que los andamios interiores se ejecuten segun arte  
para precaver una desgracia. Y cuanto pueda manifestar  
a V. S. sobre el particular. Madrid 23 de febrero del 1851

Widoro Blanco

Exmo. Sr.

La Comision de Obras ~~esta~~ conforme en que  
V. S. se sirva autorizar la construccion de nueva  
planta de la Casa Corredora baja de S. Pablo  
n.º 12. que ha solicitado en concepto de dueño de la  
misma el Sr. Marquez del Socorro, a calidad de  
que en la referida obra se observe el detalle de  
abincacion y demas reglas consignadas por  
el Arquib.º de esta Villa. Madrid 24.º de fe-  
brero del 51.

Caracas

América

Vallejo

Marques

Marques

Argente

Primer  
Comis.

Madrid 28 de Feb. de 1851.

En Aj.º. Cons.º

Con la Comision.

8 Marzo

Conforme con el acuerdo  
del Excmo. Ayuntamiento.

Pernay



A circular embossed seal is located in the upper left corner of the page. It features a central emblem, possibly a coat of arms, surrounded by a circular border containing text in Spanish, likely identifying the Ayuntamiento de Madrid.  
XX año 8 de Abril de 1851

Al Ayuntamiento Constituido.

Mediante la aprobacion del Sr. Jefe Político  
en oficio de mayor al actual, visto en  
la sesion de este dia, y se halla unido al  
expediente a que el mismo se refiere expi-  
rar la licencia.

A large, elegant decorative flourish or signature mark, consisting of a series of loops and curves, is positioned below the main text.







El Excmo. Ayto de esta Villa se ha servido conceder  
al Sr. Marques del Socorro el permiso necesario  
p.<sup>a</sup> la edific.<sup>n</sup> de la Casa C.<sup>a</sup> Corredera baja del  
Dablo n.<sup>o</sup> 12<sup>o</sup>, reabriendo de la alineacion q.<sup>e</sup> le  
ha sido señalada tomar del terreno publico  
p.<sup>a</sup> uso de superficie 14  $\frac{5}{8}$  pies superf. q.<sup>e</sup> al  
respecto de 16 d.<sup>e</sup> pie importan 186 d.<sup>e</sup> con  
los q.<sup>e</sup> deberá abonar a los fondos municip.<sup>l</sup>.  
Y lo noticio a V. p.<sup>a</sup> q.<sup>e</sup> conste en esa Sección  
de su cargo.

Dios V. Madrid 9.<sup>a</sup> de Abril de 1851.

Sr. Jefe de la Sección de Contabilidad.



El Ayuntamiento de Madrid se ha acordado  
que se acuerde el pago de los  
intereses de los préstamos que se han  
hecho en el año 1811, acordando  
que se pague el principal de los  
mismos en el año 1812, y que se  
pague el interés de los mismos en el  
año 1813, y así sucesivamente.  
En consecuencia de lo acordado en  
la sesión de 15 de Mayo de 1811,  
se acuerda que se pague el principal  
de los préstamos que se han hecho  
en el año 1811, en el año 1812, y  
que se pague el interés de los mismos  
en el año 1813, y así sucesivamente.  
En consecuencia de lo acordado en  
la sesión de 15 de Mayo de 1811,  
se acuerda que se pague el principal  
de los préstamos que se han hecho  
en el año 1811, en el año 1812, y  
que se pague el interés de los mismos  
en el año 1813, y así sucesivamente.

*[Signature]*

En el Ayuntamiento de Madrid a 15 de Mayo de 1811.



Seccion de Contabilidad  
del Excmo.  
AYUNTAMIENTO CONSTITUCIONAL  
de Madrid.

El Sr. Marques del Socorro, dueño  
de la Casa núm.º 12 de la Calle  
Comedia baja de S. Pablo, ha entre-  
gado en la Deposit.ª de este Excmo. Ayun-  
tam.º el día 22 del mes de la fecha  
186 S. m. valor de  $15\frac{5}{8}$  pías super-  
ficiales a razón de 16 S. cada uno  
que ha tomado de terrenos públicos  
para incorporar á su citada finca.

Lo que pongo en conociem.º de  
V. S. a las fines oportunos.

Dios que. a S. S. m. d. a. Madrid  
28 de Abril de 1861.

Fabian Samir de la  
Lara

Sr. Secretario del Excmo. Ayuntamiento de esta M. D. Villa

Ayuntamiento de Madrid







D. Cipriano M.<sup>a</sup> Clemente U.

Certifico: q<sup>ue</sup> por el Sr. Marques del Socorro dueño  
de la Casa Calle de la Corredera baja de S. Pablo n.<sup>o</sup> 12.  
~~se acordó a D<sup>ho</sup>. Excmo. Ayto. en inst.<sup>a</sup> de 10. de Febrero~~  
~~ultimo se traspasó la alquería q<sup>ue</sup> debían otorgar y~~  
~~exple por una compra de terreno de la rep<sup>a</sup> con~~  
~~la dirección q<sup>ue</sup> debían guardar~~

Pasada la inst.<sup>a</sup> a la Comisión de Obras, lo hizo esta  
al Sr. D<sup>ho</sup>. Alcalde del Distrito p.<sup>a</sup> q<sup>ue</sup> en unión de uno  
de los Sres. Regid.<sup>es</sup> de la misma, del Ayto. del Cuartel  
y el del intercomunal se procediere al acto de la tira de  
cuerdas; de cuyo resultado se dió consentimiento por D<sup>ho</sup>.  
Proferon en el sig<sup>te</sup> inst<sup>o</sup>.

Aquí.

Presentado el plano de fachada firmado por D.  
Simón Abalos, se remitió a inst<sup>o</sup> del citado Ayto.  
quien lo devolvió con el siguiente.

Aquí.

La Comisión sometió el exp<sup>to</sup> a la deliberación  
del Excmo. Ayto. proponiendo se autorizara  
D<sup>ha</sup>. obra a caldad de ~~4~~ <sup>500000</sup> en ella ~~se~~ <sup>se detallan</sup> de ali-  
neación y demás reglas consignadas por el Ayto.

Hecho presente a S. E. en sesión de 28.<sup>a</sup> del cita-  
do Febrero acordó conformarse con lo prop<sup>to</sup> por  
la Comisión, cuyo acuerdo ha obtenido la apro-  
bación del Excmo. Sr. Jefe Político en S. del Estado  
de q<sup>ue</sup> se enteró el Ayuntamiento en sesión del 8.<sup>o</sup> acor-  
dando se expidiese la licencia. Y habiendo tenido  
efecto ~~la entrega~~ en el día de hoy la entrega en  
la depositaria de esta villa de los 186 rs. importe  
del terreno público con q<sup>ue</sup> se beneficia la finca;  
 doy la presente q<sup>ue</sup> firmo: Madrid 22. de Abril  
de 1851.

Simón Abalos.