

Ayuntamiento Constituido  
de Madrid

1852.

Policia

D. Teodoro Muñoz, dueño de una  
tierra, en las afueras de la puerta de Alarcón  
contigua al campo Santo de S. Nicolás, solicita  
licencia p.<sup>a</sup> construir en ella, una casa de plan-  
ta baja

Digitizado por (2010)



1934

Excmo. Sr. D. Juan de los Rios



Don Juan de los Rios  
Excmo. Sr. D. Juan de los Rios  
Excmo. Sr. D. Juan de los Rios  
Excmo. Sr. D. Juan de los Rios

Diseño que demuestra la fachada de las casas que se tratan construir de nueva  
planta extramuros de la Puerta de Atocha, camino titulado de las Yeseras.

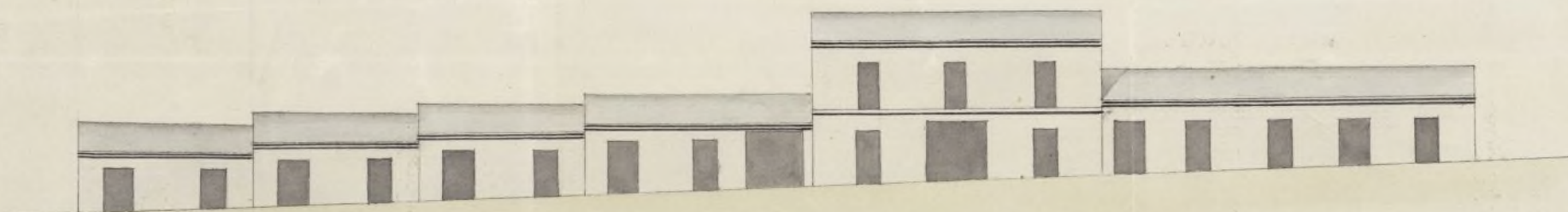

Madrid y febrero 8 de 1852.  
Jose Antonio Puga

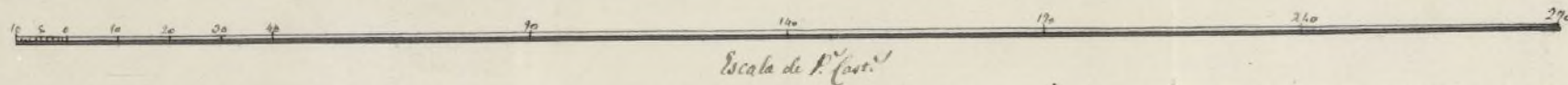







130 f. 9.

16-236



Exmo Ayuntamiento de esta M. H. V.

Madrid 12 de  
Feb. de 1852.

Por acuerdo gral.  
del Excmo. Ayuntamiento.

Pase a la Comi-  
sion de Obra.

D. Feodoro Muñoz vecino de esta  
Corre y dueño de una tierra, sita en las afue-  
ras de la Puerta de Atocha en el Basseio de las  
Yerencias, con figura al Campo Santo de San  
Nicolas a V. E. espone que trata de hacer  
una cerca y una casa de planita baja, con  
seria infidista por el adjunto plano, y sien-  
do necesaria la competente autorizacion

A. V. E. Suplica se sirva dar las ordenes competentes  
para que se haga la tira de cuerdas y efec-  
tuada esta, se me espida la correspondiente  
licencia para poder obrar sobre que espe-

Madrid 13. de Feb.  
de 1852.

Comision de Obra

Pase al Sr. Gent. Al-

calde del Distrito, para que en union  
del Sr. Vocal de la misma Conde  
de Barrient, del Abg. del Cuartel  
y el del interesado, se proceda al  
acto de la tira de cuerdas; infor-  
mandose del resultado por dho.  
Proferor. El Ab. Corregidor

Pruera

Exmo Sr.

Feodoro Muñoz



11

Señores de la Comisión de Obras

Consigniente al acuerdo de V.S.S. que antecede, he marcado sobre el terreno la alineación mas conveniente para la casa que se piensa edificar en el camino de las Meserías, afueras de la Puerta de Atocha y a la orilla derecha segun se va a los Campos de San José; siendo la linea de fachada de doscientos ochenta y seis pies y medio de longitud, la que deberá establecerse sobre la linea recta tirada de la medianería izquierda de la casa que fué de D. Guillermo Soldado, a un punto en frente de la puerta cochera de la casa núm.º 83. y nueve pies mas adentro de la linea de arboles de aquel lado. En esta forma se consigue el paralelismo con el camino marchando de acuerdo con la alineación que guardan las casas ya construidas; y hasta tanto que V.S.S. determinen lo que estimen sobre este particular, suspendo el manifestar mi opinion sobre el diseño presentado y fijar las reglas que deberán seguirse en la construcción. Madrid 1.º de Abril de 1852

*[Signature]*  
Juan José Sánchez Pardo

Madrid 21 de Abril de 1852.

Com. de Obras.

Vuelva al Archib.º p.º q.º de balle las reglas de ejecución.

*[Signature]* Enrique Pardo  
*[Signature]* Salas  
*[Signature]* Juan José Sánchez Pardo  
*[Signature]* Alvarado  
*[Signature]* Alvarado  
*[Signature]* Alvarado



XX

## Pres de la Comision de Obras

Consecuente al acuerdo de V. S. S. que antecede debo decir: que examinado el plano o diseño de la fachada de las casas que en el se figuran, encuentro que dicho diseño está arreglado a los principios del arte y a los de una decoracion modesta y conforme a la calidad del sitio y edificios que se representan en el dibujo. En este concepto soy de dictamen que debe concederse la licencia pedida, a calidad de que se observe en la construccion el diseño presentado y con las precisas circunstancias de que el cimiento se ha de construir sobre terreno firme con piedra perennal y mortero de cal y arena, siendo por lo menos de este mismo genero de construccion el Zocalo de las fachadas hasta la altura de tres pies y medio con el grueso de dos y medio pies y el resto hasta recibir el alero de fabrica de ladrillo y los arcos de puertas y ventanas del mismo material sin entramado alguno, coronando el todo con alero ordinario de madera descubierta con su canalon correspondiente, del cual deben partir las bajadas de barro o plomo que embevidas en el grueso de la pared dirijan las aguas pluviales a la calle. Los valones tendran de vuelo lo mas uno y medio pies dandolos de altura tres y tres cuartos pies y al intervalo de los valaustres seis dedos, quedando recibidos las patillas en el grueso de la pared un pie y mas de otro separadas del vivo de la luz de las ventanas. En las puertas no habra batiente ni peldanio alguno que salga del filo exterior de las fachadas, para que no impidan el transito publico, debiendo abrir los portigos a lo interior de la posesion. Y por ultimo se rebocaran las fachadas decentemente con arreglo a un buen



orden de construcción colocando los números correspon-  
dientes sobre la puerta del portal: pero como el  
Exmo. Ayunt.<sup>o</sup> se halla exclusivamente encargado de  
la policía buen aspecto de los edificios y de la seguridad  
pública, podrá cuando guste el Sr. Alcalde Corregidor ó  
Sr. Teniente de Alcalde del distrito, mandar que reconozca  
e informe sobre el estado de la obra, sin embargo que  
el dueño de ella deberá dar aviso luego que este hecho  
el local de mampostería y segundo después de colo-  
cado el alero para practicar los oportunos reconoci-  
mientos, afin de que por ellos conste cuanto el Exmo  
Ay.<sup>to</sup> tiene resuelto en el particular. En la construcción  
de andamios tanto interiores como exteriores, cuidara el  
Arquitecto bajo su responsabilidad se construyan segun  
arte, con la idea de precaver la ocurrencia de una des-  
gracia. Es cuanto pueda manifestar á V. S. S. sobre el  
particular. Madrid 10 de Mayo de 1852.

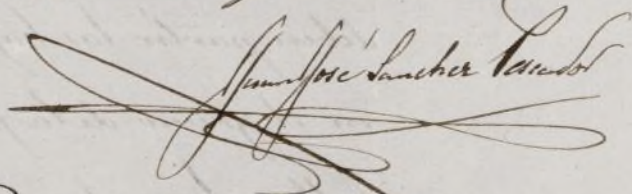

Madrid 13 de Mayo de 1852.

Comision de Obras.

Conforme con el detalle de alineación y demás re-  
glas propuestas por el Arch.<sup>to</sup> de esta Villa y se  
haga presente al Exmo. Ayunt.<sup>o</sup> p.<sup>a</sup> su aprobación  
ó acuerdo q. estime por mas acertado—

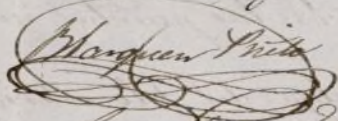

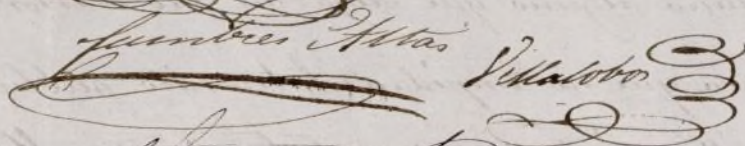

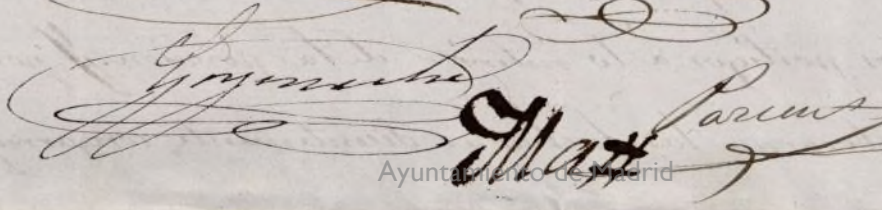

Casa Nroa

Patricio



#díd 21 de Mayo 1852.

Mayo 24 En Ay. E. Colo.  
Dese cuenta  
Con la Comision.

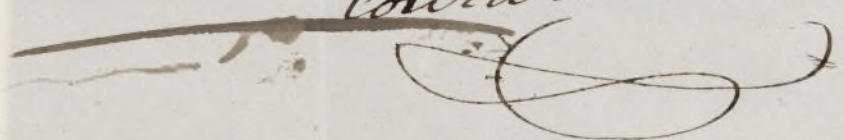

Madrid 7 de Junio de 1852

Conforme con el acuerdo del Excmo.  
Ayuntamiento, y remitase al Excmo. Sr. Mi-  
nistro de la Gobernacion para su aprobacion o  
resolucion que es bene

Pernay





#552 21 de Mayo 1822.  
A. de C. C. C.  
Comision.



Excmo. Sr.

*o permiso*  
Habiéndose solicitado por D. Federico Muñoz por  
~~una del Excmo. Ayuntamiento de esta Villa p.<sup>ta</sup> 1.<sup>a</sup>~~  
construcción de una casa con cerca en ~~una~~ ~~tierra~~  
~~del Excmo. Ayuntamiento~~ de la Puerta de Alcala, barrio  
de las Yserías ~~conforme al largo y ancho de su~~  
~~terreno~~, se ha instruido el competente expediente  
q. tengo el honor de acompañar a V. E. a fin  
de q. si lo tiene a bien se sirva autorizar  
el acuerdo ~~del Excmo. Ayuntamiento~~ *del Excmo. Ayuntamiento* de 21. de Mayo  
último conviniendo en la concesión de la  
licencia de conformidad con lo propuesto por  
la Comisión de Obras de este —

Dios A. Madrid 9. de Junio de 1852.

Excmo. Sr. Ministro de la Gobernación.



Ayuntamiento de Madrid



MINISTERIO DE LA GOBERNACION.

DIRECCION GENERAL

DE ADMINISTRACION LOCAL.

NEGOCIADO N.º 3.º

Junio 25

Por el Excmo. Ayun-  
tam<sup>to</sup> a los ef. que  
haya lugar



Madrid 28 de Junio  
de 1852.  
En Atty. de Cons.  
Queda S. L. enterado y  
exp. dase la licencia

*[Signature]*

Esta Direccion general ha re-  
suelto aprobar el expediente  
instruido para la edificacion de  
nueva planta una casa  
en su corra de tierra entre  
muros de la puerta de  
Alcala y Barrio de las  
Torrejas, a instancia de  
Don Teodoro Abenda a quien  
queda expedirse la corres-  
pondiente licencia. Lo  
digo a V. M. en devolucion  
del expediente y plano.

Dios guarde a V. M. M. A.  
Madrid 19 de Junio de 1852.

Manuel Aranda  
*[Signature]*

Alcalde Corregidor de Madrid.  
Ayuntamiento de Madrid



MINISTERIO DE LA GOBERNACION

DIRECCION GENERAL

DE ADMINISTRACION LOCAL

REPARTICION N.º

Madrid 28 de Mayo

de 1872.

En el P.º de

Madrid, a 28 de Mayo

de 1872.







D.

R.







Exposición de 1889

Exposición de 1889

Exposición de 1889

Exposición de 1889

Exposición de 1889

Exposición de 1889

Exposición de 1889

Exposición de 1889

Exposición de 1889







47

2

