

4-75-81.

Agencia. Court. de Madrid.

1851 y 52.

Policia Urbana

Caras.

D. Man. Fern. de Canedo, tre. edifu.
C. de Jend del Valle n.º 4 y 6 m.º 462.

C / Jesús del Valle, 6 y 8 (2017)

Bo. fo. 24. vto

Bo. 106 vto



Como Sr. Ayuntamiento Constitucional de esta M. P. N. P.

M. Manuel Sima de Canido, Duño de las Casas que
en la Calle de San del Valle se distinguen con los números
6 y 8 antiguos, y 6 modernos comprendidos en la manzana
162: a V. E. suplico que cuando construyérlas en su totalidad
y afin de que el Arquitecto que ha de encargarse en la
direccion de la obra pueda formar el proyecto y planos
para su construccion

A. P. E. Suplica se sirva mandar que

por el Sr. Arquitecto del Departamento se marque la
nueva linea en que haya de establecerse la fachada, y
la total altura que haya de darse, gracia que usara
por el V. E. cuyas vistas que dio m. a.

Madrid P. N. 28 de 1851.

Manuel Sima de Canido

Madrid 28 de Diciembre de 1851.

Comision de Obra.

Pare al Sr. Ponte. Oficial de el distrito p.º que
en union del Sr. Regidor ind.º de la Comision
Marques de la Silla, del Arquitecto del Cuartel
y el del interesado, se proceda al acto de la
tira de cuerda; informandose del resultado
por D.º Progenor.

El Sr. Corregidor
Progenor

Como Sr. Ayuntamiento de Madrid. Habiendo marcado la linea

que debe observarse con arreglo á la acordada por el Excmo.
Ayuntamiento en la construccion de la fachada de la casa que ha de
levantarse por cuenta de D. Manuel Fernandez Canedo
en la Calle de Pinar del Valle num.^o 4 y 6, numerada 462, re-
sulta que la fachada se establecerá en línea recta en los 108 $\frac{3}{8}$ pies
que tiene de extension, alineando por la derecha con la cantera de
la numero 2 y por la izquierda con la numero 18 de moderna
construccion, sin ganar ni perder terreno por el 1.^o punto y salien-
do por la izquierda $\frac{1}{16}$ avos de pie que hacen 37 $\frac{1}{2}$ pies, los que á
precio de siete reales importan la cantidad de 260 reales 25 m.^o
que deberá abonar el interesado á los fondos municipales. La altura
de la nueva fachada no excederá de 58 pies, siendo por lo mismo
de 14 la de la planta baja formada por el centro de aquella, y podrá
construirse piso bajo principal 1.^o y 2.^o sin levantar vanderas
divideras en la 1.^a crugia á la calle, utilizando estas en las
interiores, siempre que no bajen de nueve pies de luz, y se ponga
el techo á cielo raso. Caso de convenir á el interesado cons-
truir sótano, no excederá la altura del edificio con dicho
sótano de este de los 58 pies citados y se levantará enramado de
tercias á los muros interiores de la fachada, siendo su altura de
nueve pies, sin subir sobre el alero mas de seis pies, para lo cual
se autoriza rebajar la de los pisos superiores cuatro pies, excepto
la planta baja que conservará los 14 indicados, presentando
el interesado los planos de fachada formados por arquitecto para
la aprobacion del Excmo. Ayuntamiento. M. S. L. Sin embargo
acordarán lo que mejor estimen. Madrid 9 de Mayo de 1852

D.odoro Alonso

Plano de la elevacion exterior de fachadas correspondiente a las dos casas que se acuerda plantar para construir al Sr. D. Manuel Hernandez Cárdenas, en la calle de San del Walla distinguidas con los numeros 6 y 7 antiguos, 4 y 5 modernos, mancomunal 462.

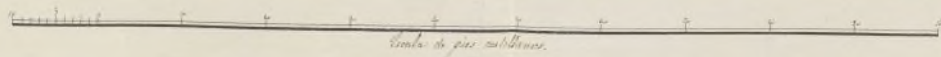
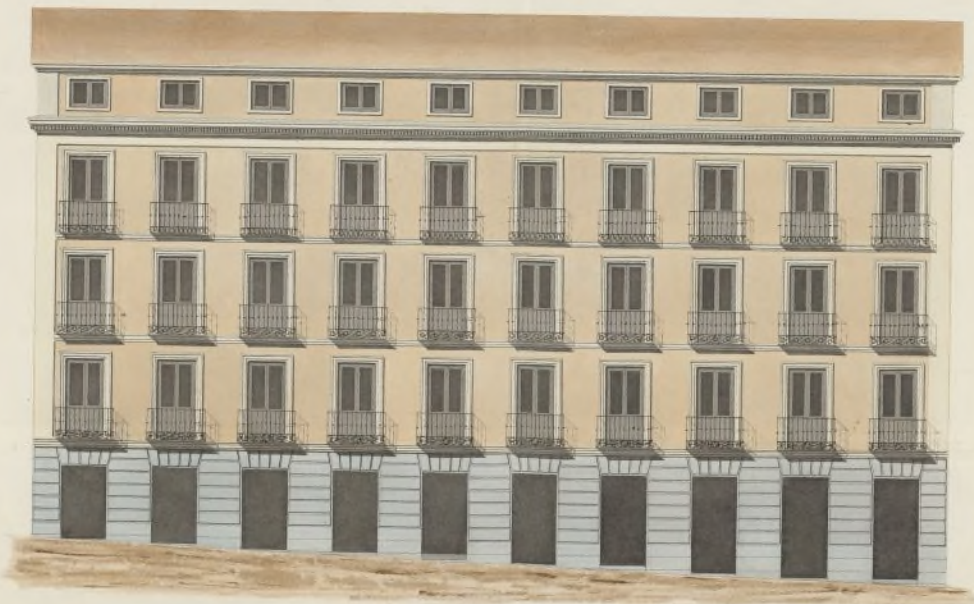

Ayuntamiento de Madrid

Madrid 13 de Enero 1862.

Miguel Lasso
Arq.

Pzff. 24. vto



Excmo Sr Ayuntamiento de esta M. H. C.

Tengo el honor de remitir á V. E. adjunto el plano de la decoracion exterior de fachada correspondiente á las dos casas de mi propiedad, situadas en la calle de Jesus del Valle, y señaladas con los numeros 6 y 7. antiguos 4 y 6 modernos de la manzana 462. formado por el arquitecto encargado en su construccion con arreglo á la abinacion y altura acordadas; y espero de la bondad de V. E. si la hallareis conforme, y mereciere su aprobacion, se sirban concederme la licencia para la edificacion total de ambas fincas. Gracia que espero merecer de la bondad de V. E. Cuyas vistas q' el Dios muchos años

Madrid 21 de Enero de 1852.

Manuel Jim de Candia
Comision de obras

Para con el plano q. se acompaña
á inf. del Arq. del Cuartel.

El A. Corregidor -

Purina



Señores de la Comision de obras:

Remitiendo el plano de fachada de las dos casas que se han
han construir de nueva planta en la calle de Jesus del Valle

numeros A y 6 manovras 462, por cuenta de D. Manuel
Fernandez. Cuando diuio de los muros, formado por el
Señor D. Manuel Garcia, Arquitecto por la Academia Na-
cional de San Fernando, lo halló arreglado a los principios
del arte y acuerdos del Excmo Ayuntamiento, por lo que no veo
inconueniente en que M. S. S. se sirvan dar la licencia que se pide
observandose en la construccion el diseño presentado y con la cir-
cunstancia de que los cimientos han de construirse sobre terreno
firme con piedra de pedernal y mortero de cal y arena, dandoles
cuatro pies de grueso hasta medio pie mas bajo que el muro
del piso de la Calle, en donde rebaltandose medio pie de cada
lado se sentara el zócalo de cantoria de tres pies de alto lo
menor y otros tres de grueso, resultando dos buladas descubiertas
en el punto mas elevado de la Calle, continuando estas a
nivel hasta el mas bajo sin que falten en ningun punto
de las fachadas. Sobre el referido zócalo y con el mis-
mo grueso seguira de fabrica de ladrillo y mortero de cal y
arena el cuerpo bajo hasta la imposta del piso principal y
de la misma fabrica en todas las alturas, siendo los arcos de
puertas y ventanas del propio material, sin entramados ni
humbrales de madera, rebaltandose por lo interior de cada piso
lo necesario para que resulte el diámetro de 2½ pies de grueso
para el anillo del alero, que sera de madera descubierta compues-
to de solera, canchales con bocadura y corona molada
cubierta de plomo, o una cornisa de piedra o forjada que
tenga poco vuelo, formando por la parte interior una
canal general para que recogidas en ella las aguas lloradi-
ras se introduzcan en las bajadas de plomo embecidas en
los muros de fachada, las que desaguaran por una sola
deca a la Calle. Los balcones tendran de vuelo lo mas
pie y medio los del piso principal y uno los de los

pisos restantes, dándoles 3 $\frac{3}{4}$ pies de altura, y al intervalo de
los balcones sus dadas, quedando revividas las patillas en el
grupo de la pared un pie y mas de otro separadas del vicio de
la línea de las ventanas. En las puertas no habrá ninguno ni pul-
dano alguno que sobresalga del filo de la fachada para que no im-
pidan el tránsito público; en las puertas se sustentarán losas de pie-
dra berroquino de medio pie de espesor y tres de salida, susten-
dolas con mortero de cal bajo una ranante, sin que puedan abrir-
se humbreras orizontales a los balcones, debiendo estas caberme
entre las mochetes de las puertas a' plomo de los huecos; y por
último se rebocará la fachada decentemente, vistiendo con las
brietas un buen orden de construcción, permitiendo al oleo de color
claro las puertas de la Calle. Stando el Curio. Ayuntamiento
cargado de la policía, buen aspecto de los edificios y de su segu-
ridad, podrá cuando guste el Curio. Suos Alcaldes Corregidor
mandar se reconozca e' informe acerca del estado de la obra, sin
embargo de que el dueño deberá dar aviso luego que esté sembrado
el zócalo de cantería, después de coronado el piso principal, quan-
do la fachada se halle coronada con el alero y por último después
que esté concluida enteramente la finca, a' fin de reconocer si está
en estado de alquilarse, para que practicado lo visto reconozca
nuestro el cumplimiento de lo acordado por el Curio. Ayuntamiento.
En la construcción de andamios de la fachada se observará que
las almas sean de vigas colocadas en medio de los huecos a' excep-
ción de las de los estremos que estarán a' la línea de los muros
medianeros para que no resulten machinalas en la fábrica
Las puertas serán de maderos de a' seis y los tabones de buena
calidad sin miedos saltadizos, poniendo tres por lo menos en
el ancho de cada andamio, no continuando el arquitecto se
carguen con maderas de la fachada en la parte

Miss Mary Shaw

La Comision de Obras no halla reparo en q. se autorice la construccion de nueva planta de la Casa C. de Jemis del Valle n.º 4 y 6. de propiedad de D. Manuel Fern. de Canedo, à cargo de qui se observe la alineacion, altura y demas reglas propuestas por el Arquitecto de esta Villa. Madrid 28. de Enero de 1852.

Blaque Photo

Yoyneche

S. Maltby

Galacis

Madrid 30 de bre 1852.

la Supr^{te} Cours!

conforme S. C. con la Comission.



Medico & de Póbreos de 1852.

Conforme con el acuerdo del Sr. D. J. de la Cruz.

Prunoy May

Ayuntamiento de Madrid

Sept 16th 1852.
 Mr. Andrew Loomis.
 Mr. Loomis in answer to the letter of the 10th inst. in relation to the same, has been informed that the same has been forwarded to the proper authorities for their consideration.

El Excmo. Ayunt.^o de esta Villa ha concedido á D.
Manuel Ferraz de Cárdena la oportuna licencia p.^a
la nueva construcción de la Casa C.^a de Jesús
del Valle n.^o 4 y b m.^o 462, resultando de la abinca-
ción q.^e le ha sido señalada tomar del terreno pu-
blico p.^amo de la finca 37 $\frac{1}{4}$ pies cuadrados q.^e
al respecto de 72. p.^{tes} hacen la suma de 2602 $\frac{1}{2}$
24 mrs. ~~en~~ que debe abonar á los fondos mu-
nicipales. Lo noticié á V. p.^a que conste en esa
oficina de su cargo á los fines oportunos.
Dios V. Madrid 30 de Mayo de 1852.

Sr. Contador de Madrid.

Yug. 1852. Pag. n.º 14

Contaduría General

DEL EXCELENTISIMO

AYUNTAMIENTO CONSTITUCIONAL

de Madrid.

En el día de hoy he entregado
a la Diput.ª de esta Villa D. Na-
suel Fernandez Comed, la canti-
dad de 260 P. 25 mrs. vn. por valor
de 37 1/2 pies cuadrados a razón de
7 P cada uno, tomados de terreno
publico para unir a la casa n.º
1 y 6 m.ª 162 de la Calle de Jesus
del Valle al tiempo de su edificación
según la alineación que le fue mar-
cada.

Lo que pongo en conociem.º de V.ª S.ª
a los fines oportunos.

Dia juv. a V.ª S.ª U.ª S.ª Madrid 7
de Julio de 1852 =

Fabian Sainz de la
Lanza

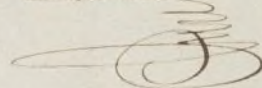

Sr. Secretario del Excmo. Ayuntamiento de esta M.ª D.ª Villa

D. Cipriano M^{te} Clemenini L.

Certifico: q^{ue} por D. Man^{te} Fern^{de} de Carredo en concep-
to de dueño de las casas ^{del terreno del Valle} n^o 4 y 6, m^o 462, se cedió
a D^{ho}. Excmo. Ayunt^o en n^o 2^a de 28. de dic^o del año
ppdo, desahucio construídas en su totalidad y a fin
de poder encargar la formación de los planos, in-
plicaba q^{ue} S. E. se sirviese mandar se marcara
la alineación y altura p^{or} la nueva fachada.

Para ^{la misma} a la Comisión de Obras, lo hizo esta al Sr. D^{te}.
Alcalde del Distrito p^{or} q^{ue} en unión de uno de los
Sres. Regid^{es} de la misma, del Arquitecto del Cuartel,
y el del interesado se procediere al acto de la firma
de acuerdo; de cuyo resultado se dió conocimiento por
D^{ho}. Proferor en el sig^{te} informe.

Aquí.

Presentado el plano de fachada firmado por D. Miguel
García, se remitió a infl^o del citado Arquitecto, quien
lo devolvió con el siguiente:

Aquí.

La Comisión en su vista sometió el exped^{te} a la
deliberación del Excmo. Ayunt^o, proponiendo se sirviese
autorizar la expresada nueva construcción, a calidad
de observarse la alineación, altura y demás reglas
consignadas por el Arquitecto.

Hecho presente a S. E. en sesión de Donde Quexo
del cont^o año, acordó conformarse con lo prop^{to} por
la Comisión, cuyo acuerdo obtuvo la aprobación
del Excmo. Sr. Gobernador de la Prov^a en 2^a de Abril
de q^{ue} se enteró el Ayunt^o en sesión del 16, acordan-
do se expidiese la licencia. Y habiéndose hecho
en el día de ayer la entrega en la depositaria
de esta villa de los 260 rs. 25 mrs. importe del ter-
reno público con que se beneficia la finca: doy
la presente q^{ue} firmo: Madrid 6 de Julio de 1852.

Indica.