Leg.º 8 N.º 29 t Mus 101-9

Tonadilla à Duo. el Maso. y la Limera.

101-9

All.º

Maso.

Pues ya a pasado el Imbierno y ba vi nien-
Pe ro aun no bie ne nadie sin du da q.e es-

do el ve ra no ya es tiem po ben gan las gen tes
mui tem pra no sen ta di to en es ta pe ña

Leg.º 3.º n.º 32

Ayuntamiento de Madrid

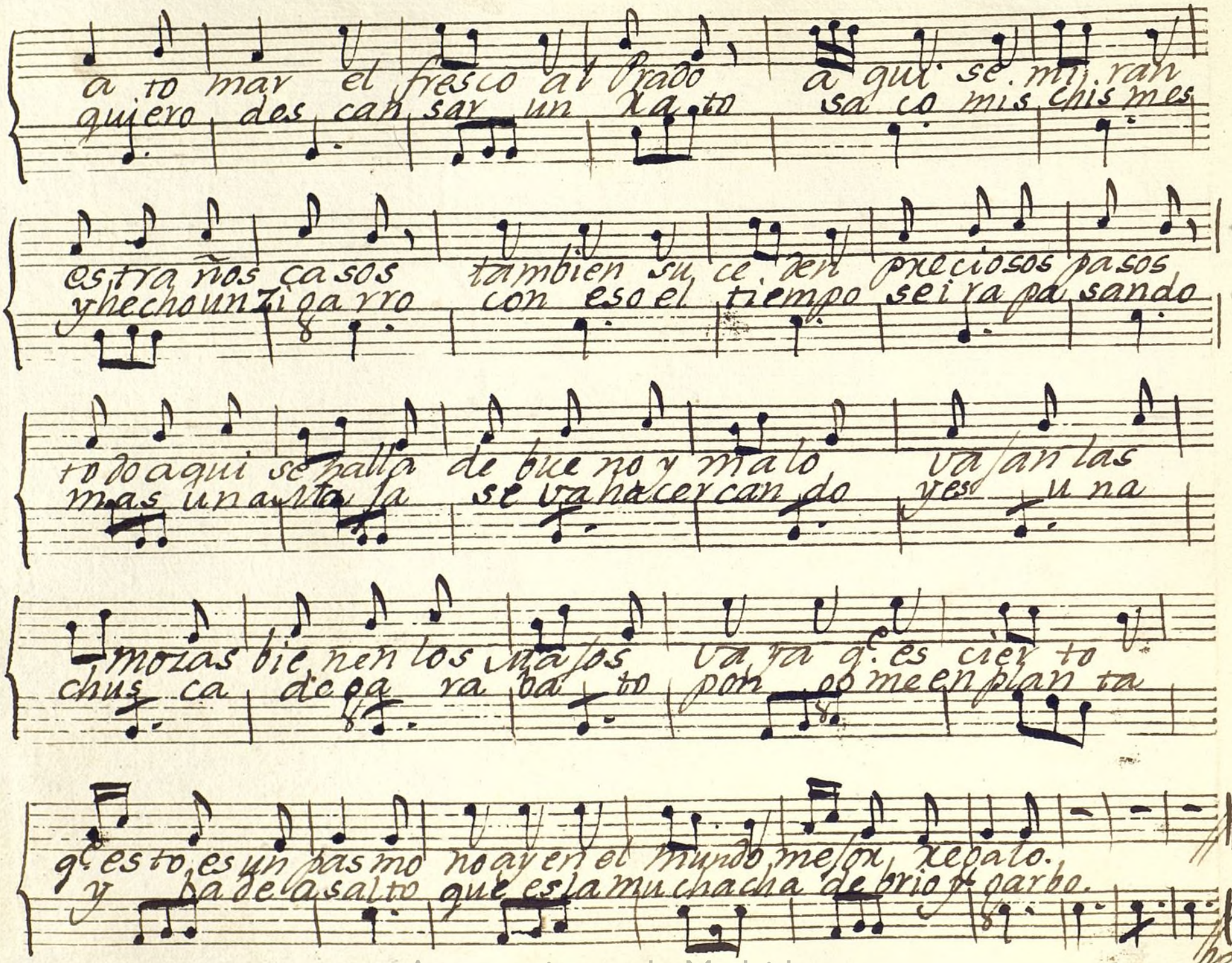

Ayuntamiento de Madrid

Limera.

And.te

Limas Naranjas
Naranjera del

Majo.

dulces volli tos tiernos quien los lleba se ño xes
Alma yo por ti muero bello abri go es un pio jo

Majo.

queban yr biendo quien me las compra que las
para el Ymbierno si uste se muere ya bi-

trae co mo a zu car si la sa le ro sa que las
sea la Pi rro quia si pa que lo en tierren ya bi-

trae co mo a zu car si la sa le ro sa e ley mas
sea la Pi rro quia si pa que lo en tierren no seas ti-

Majo

Ayuntamiento de Madrid

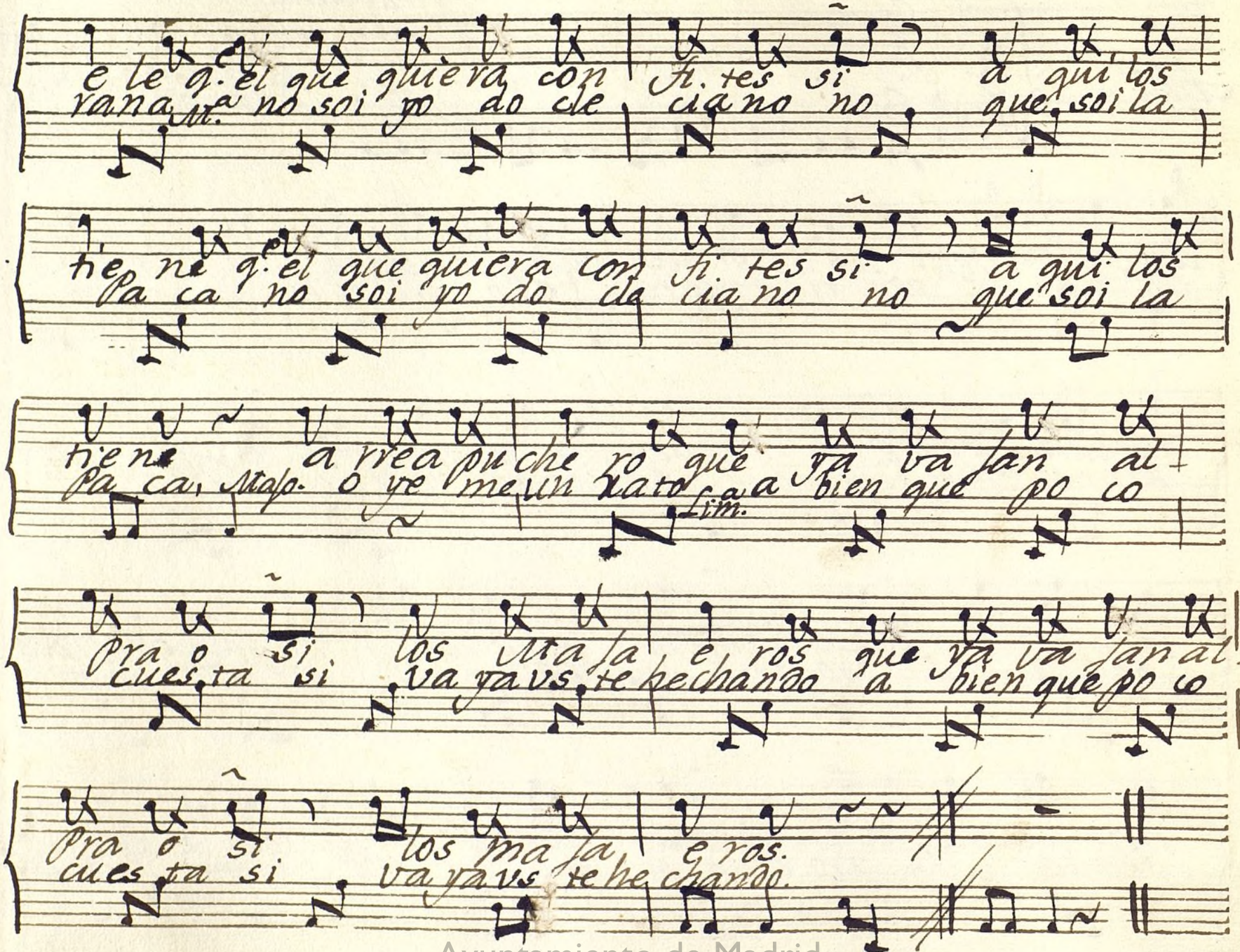

Ayuntamiento de Madrid

Andno

Maso.

Es cu cha me a quien secreto
si me dise ras tu Casa
Yo te compra ra vna bata

Maso.

dos pa la bri tas no mas. su pli co no me moleste
yo te y ria a vi si tar pues es junto a los Infiernos
y vnos buelos de anto lar an da a fuera raso li so

Mo

Ma

el tim pa no auri cu lar pues has de sa ber que za pe
si vs te gusta de ir a lla sin du da que te chan ze as
el de mo nio del pe al Ma va ya con dos mil demonios

Ayuntamiento de Madrid

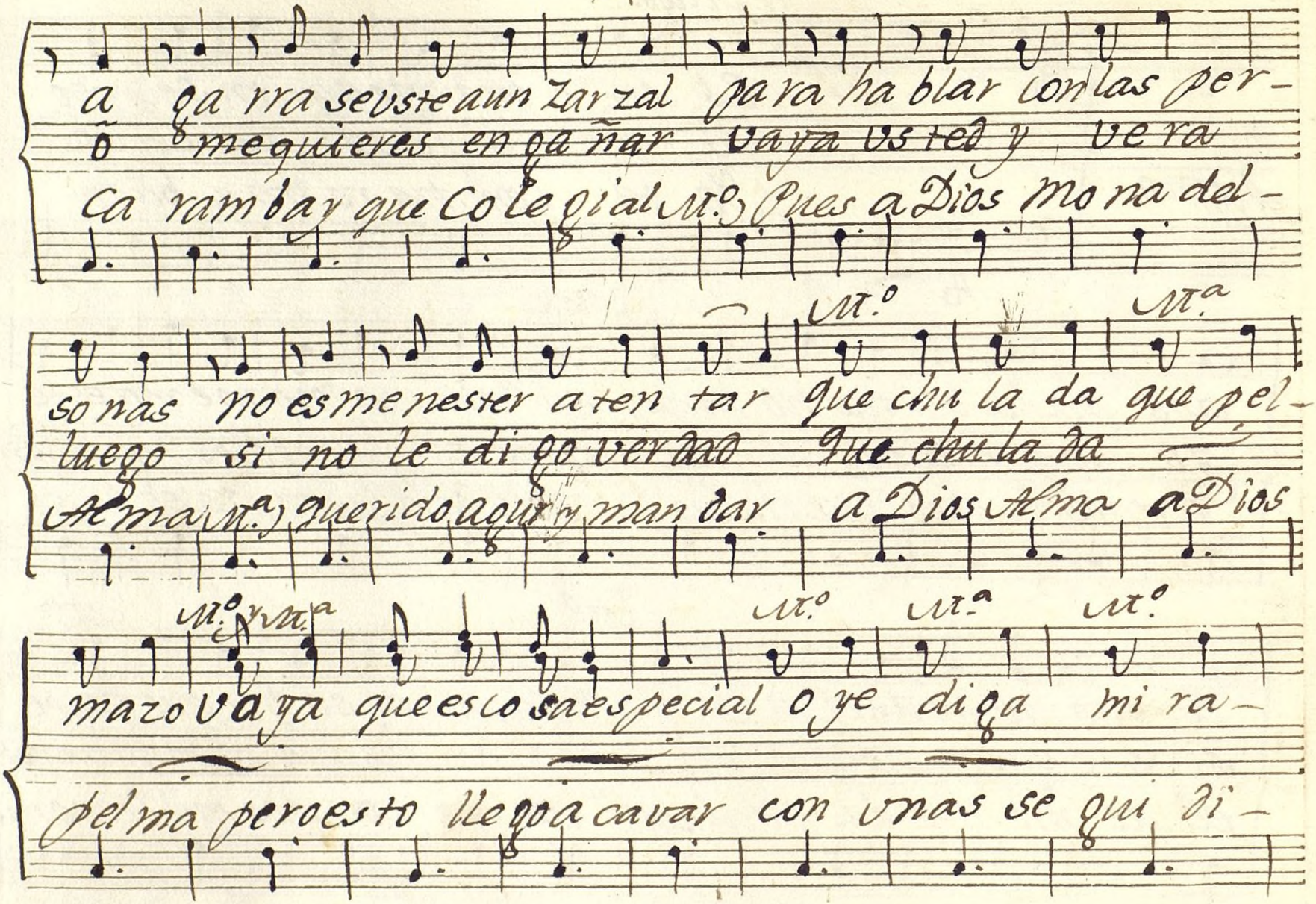

Ayuntamiento de Madrid

Mta.

vaya oigan to dos y be ran.

lli tas q.e al momento segui ran.

Al Segno.

Es

Es a mor un con tento

All.to

Prenda mi a dul ce Dueño si tan deli cioso —

Ayuntamiento de Madrid

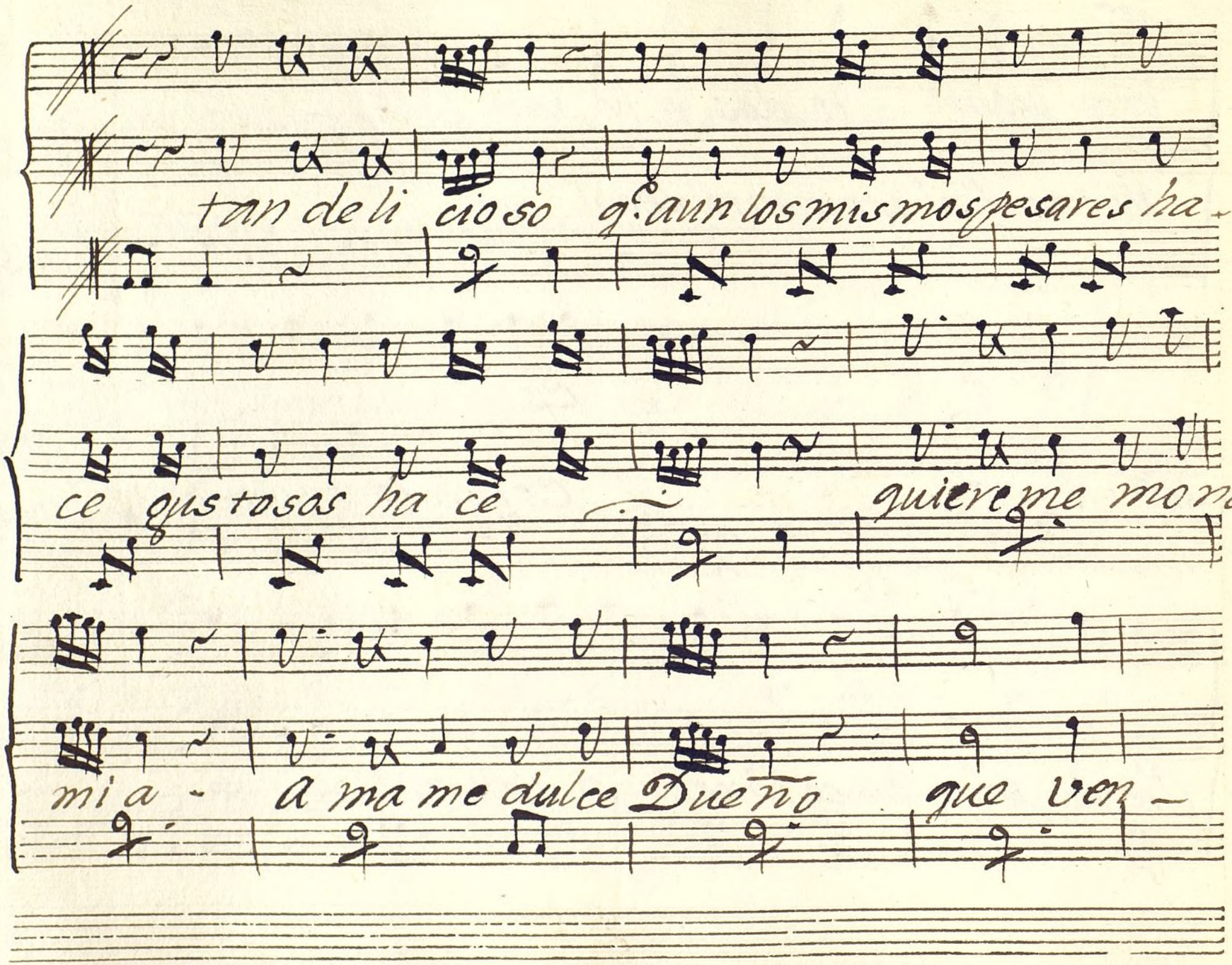

Ayuntamiento de Madrid

tu ra que con tento q.e aunlos mis mos pe sa res

ha ce gus to sos.

Al Segno.

A Dios mi Cielo
y perdonad Señores
nuestros defectos.

Ayuntamiento de Madrid

Ayuntamiento de Madrid

Mus 101-9

Violin 1.° Tonada duo, el Mayo, y la Limera.

All.° 6/8

A

pp cresc.

fe pno

p

fe

Al Segno

Repite

Ayuntamiento de Madrid

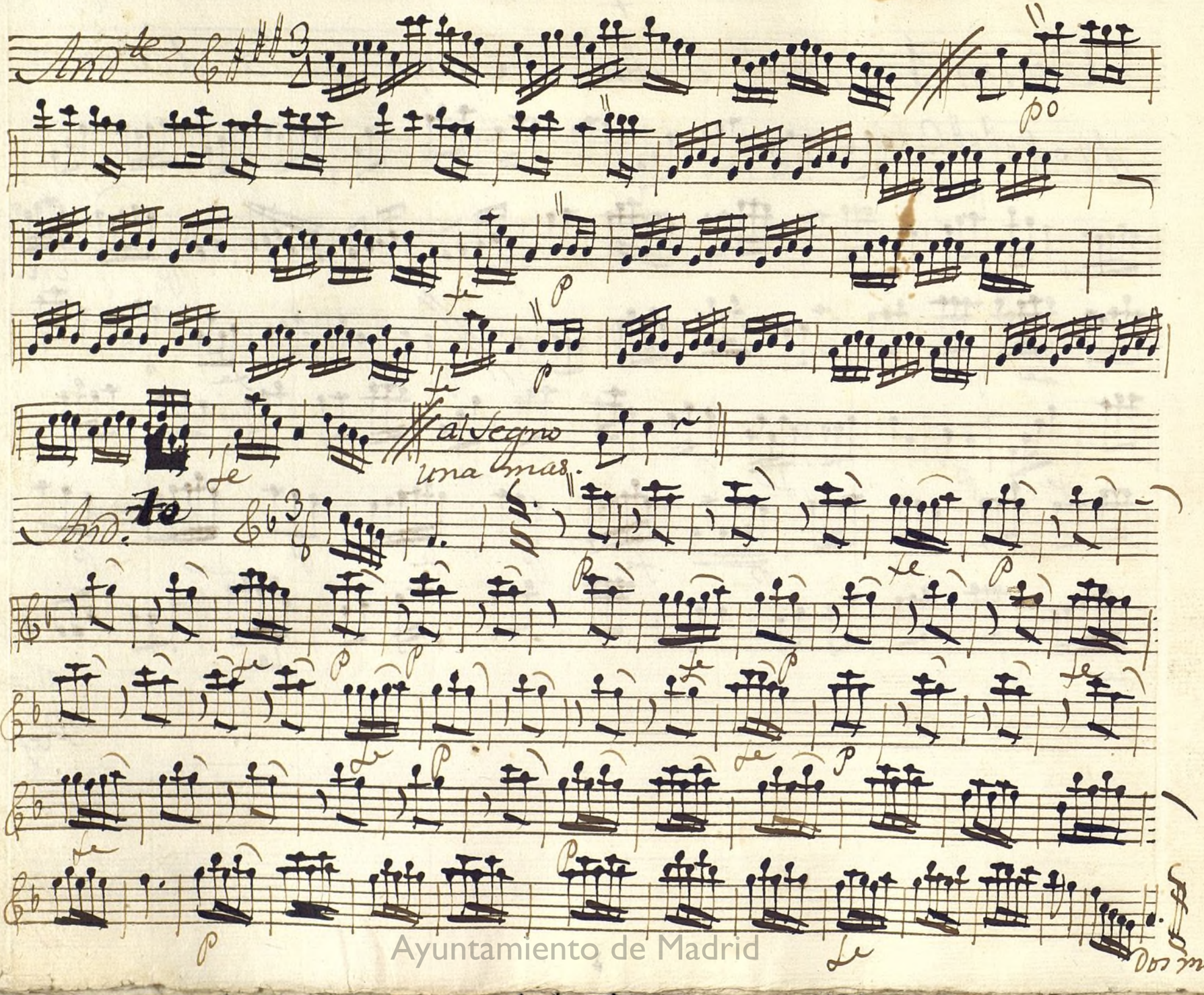

Ayuntamiento de Madrid

Allto Seg.

al Segno.

Ayuntamiento de Madrid

Ayuntamiento de Madrid

Violin 2.º Tonª a Duo el ᵗ Maso, y la Limera.

Mus 101-9

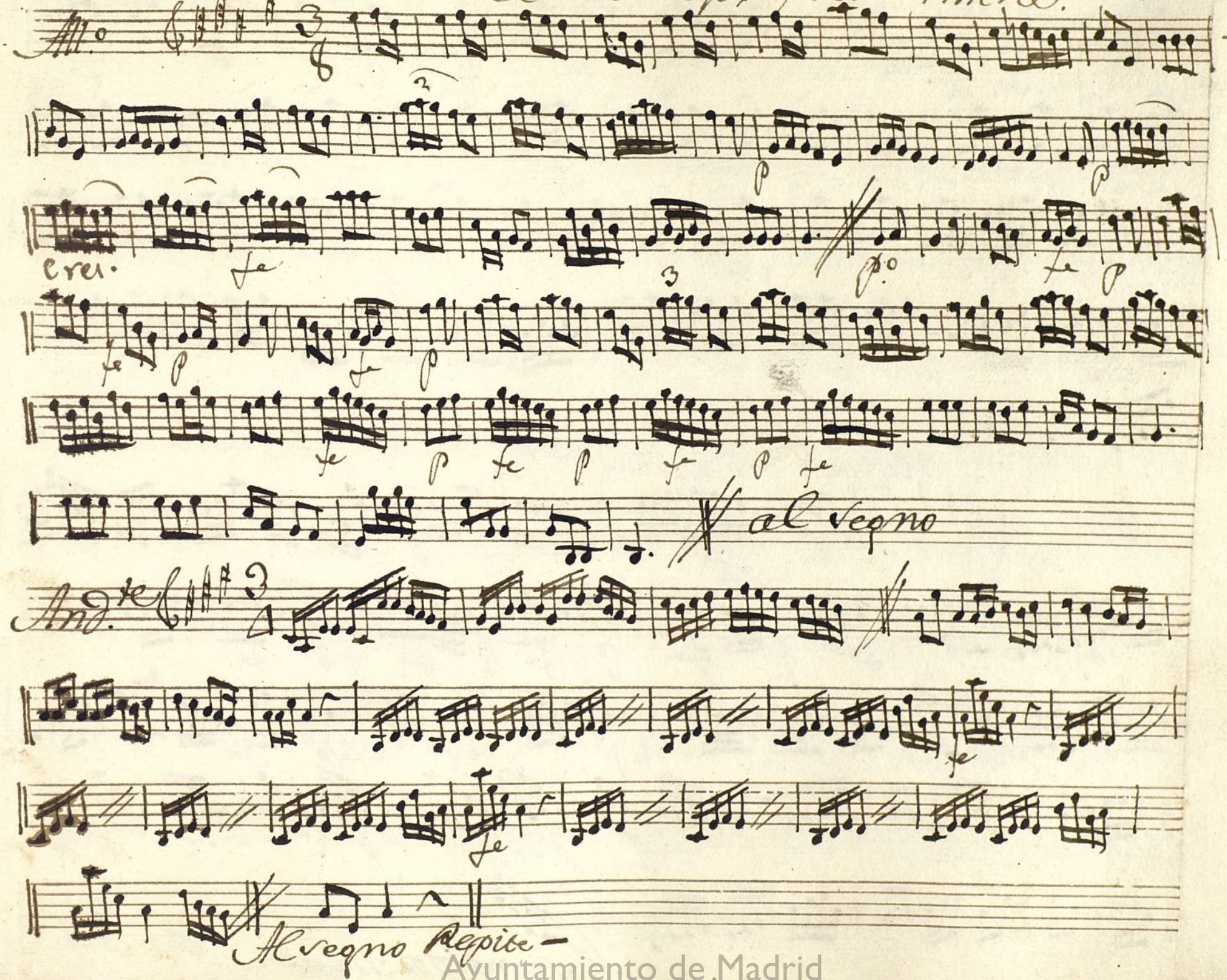

Ayuntamiento de Madrid

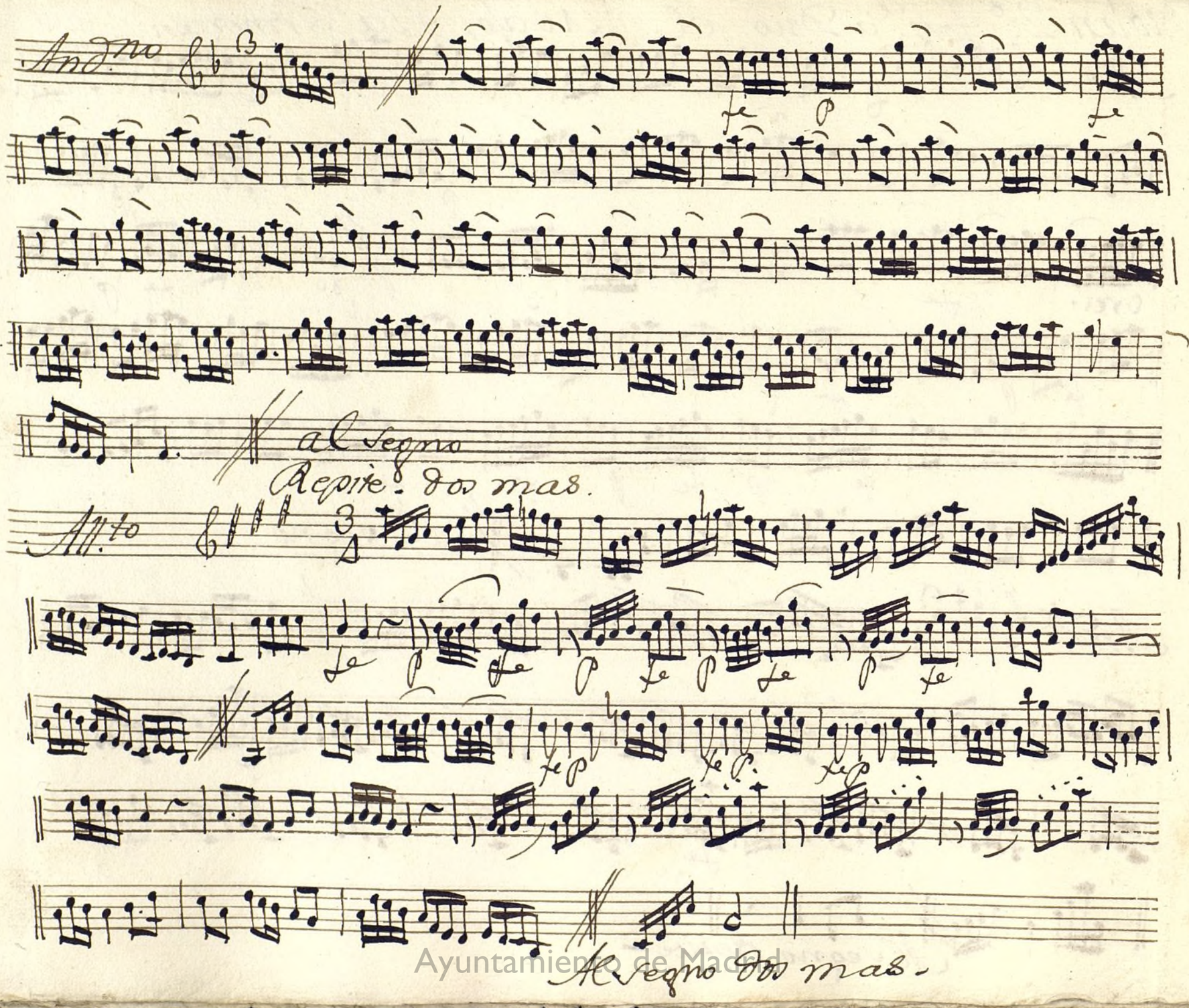

Ayuntamiento de Madrid

Violin 2.º Ton.ª a Duo el Majo, y la Limera

mus 101-9

All.º

p fe p

fe p fe p f p

fe p fe p fe p fe

al segno.

And.te

p

fe

fe

Al segno.

Ayuntamiento de Madrid

Ayuntamiento de Madrid

Oboe Ton.a a Duo el mato. y La Limera.

Mus. 101-9

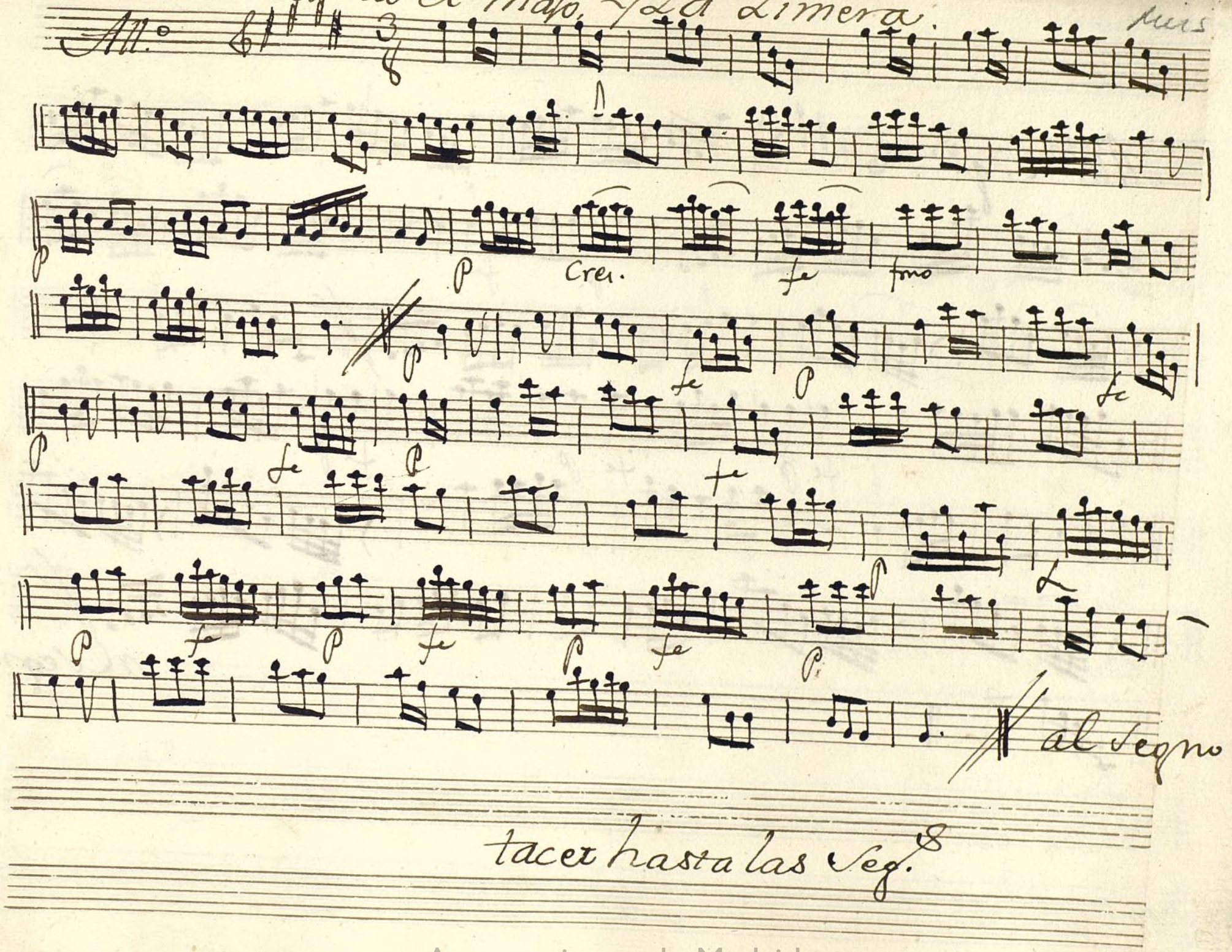

Ayuntamiento de Madrid

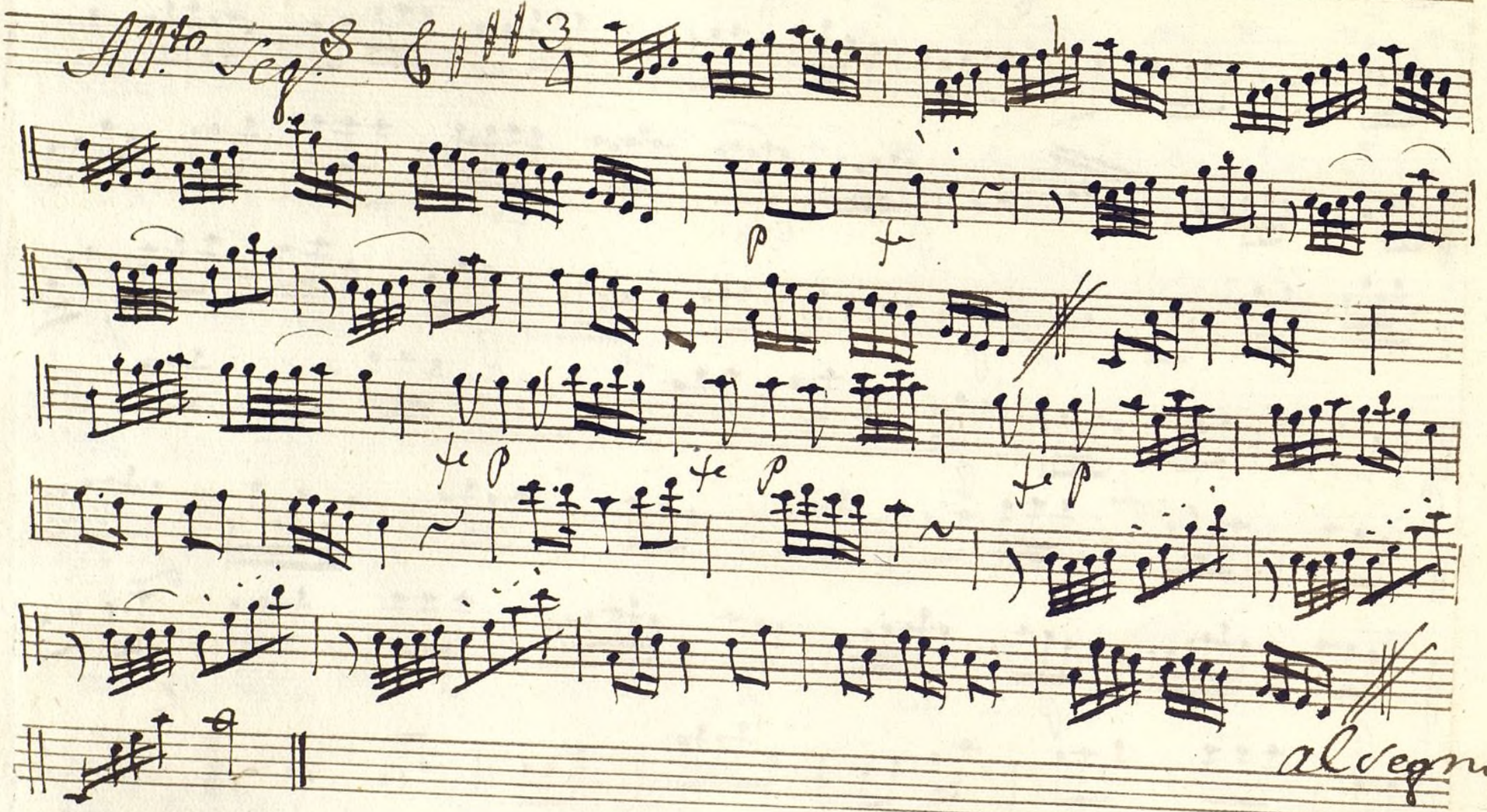

Ayuntamiento de Madrid

t

Mus 101-9

Trompa 1.ª Ton.ª a Duo. el Majo, y la Limera.

All.º

Al Segno.

And.te

Al Segno.

And.no tacet.

All.to

Al Segno.

Ayuntamiento de Madrid

Ayuntamiento de Madrid

trompa 2.a ton.a à Duo. + el Majo, y la Limera. Mus 101-9

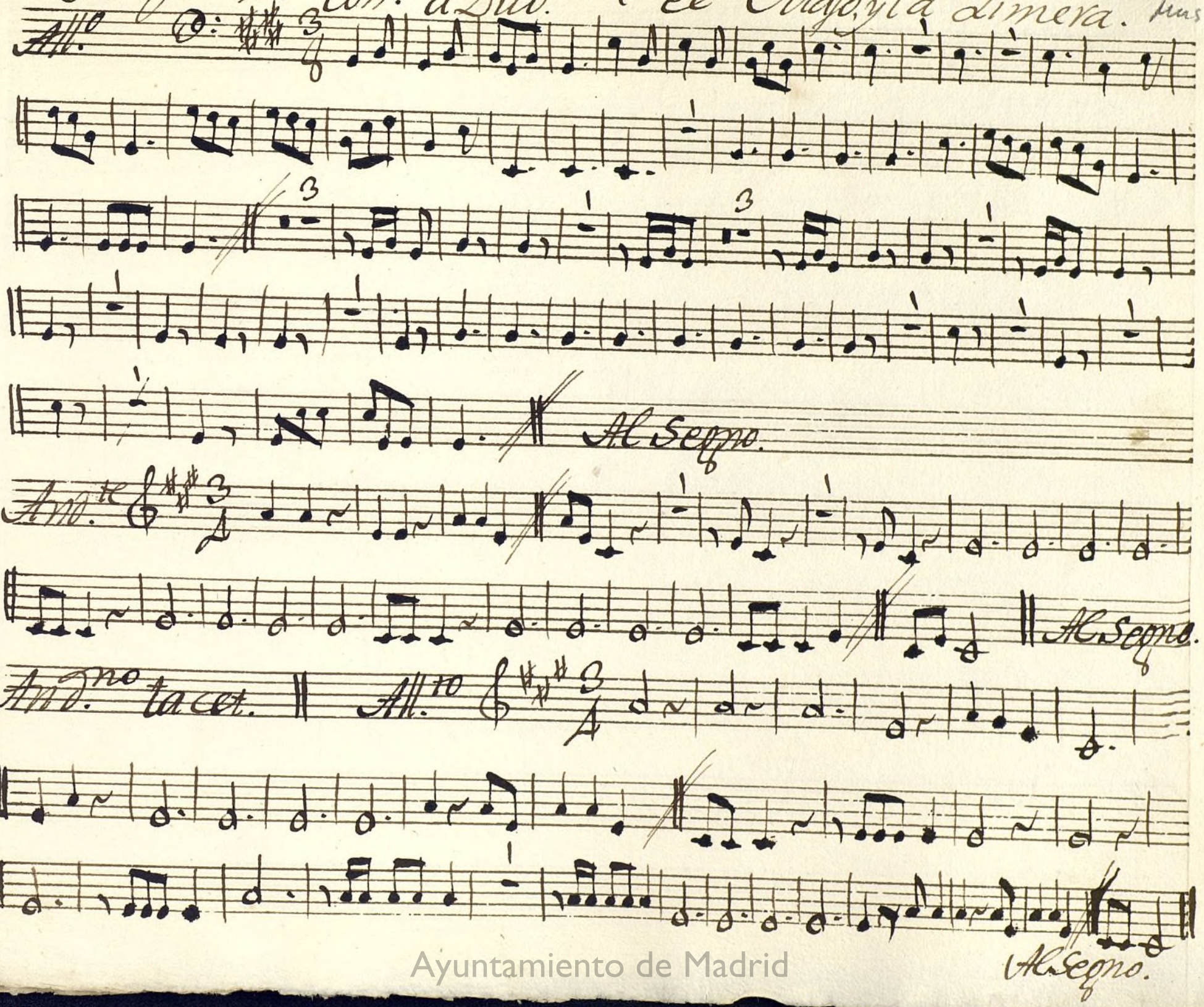

Ayuntamiento de Madrid

Ayuntamiento de Madrid

Mus 101-9

+

Baso

Tona a duo

El Maso, y la Limera

Ayuntamiento de Madrid

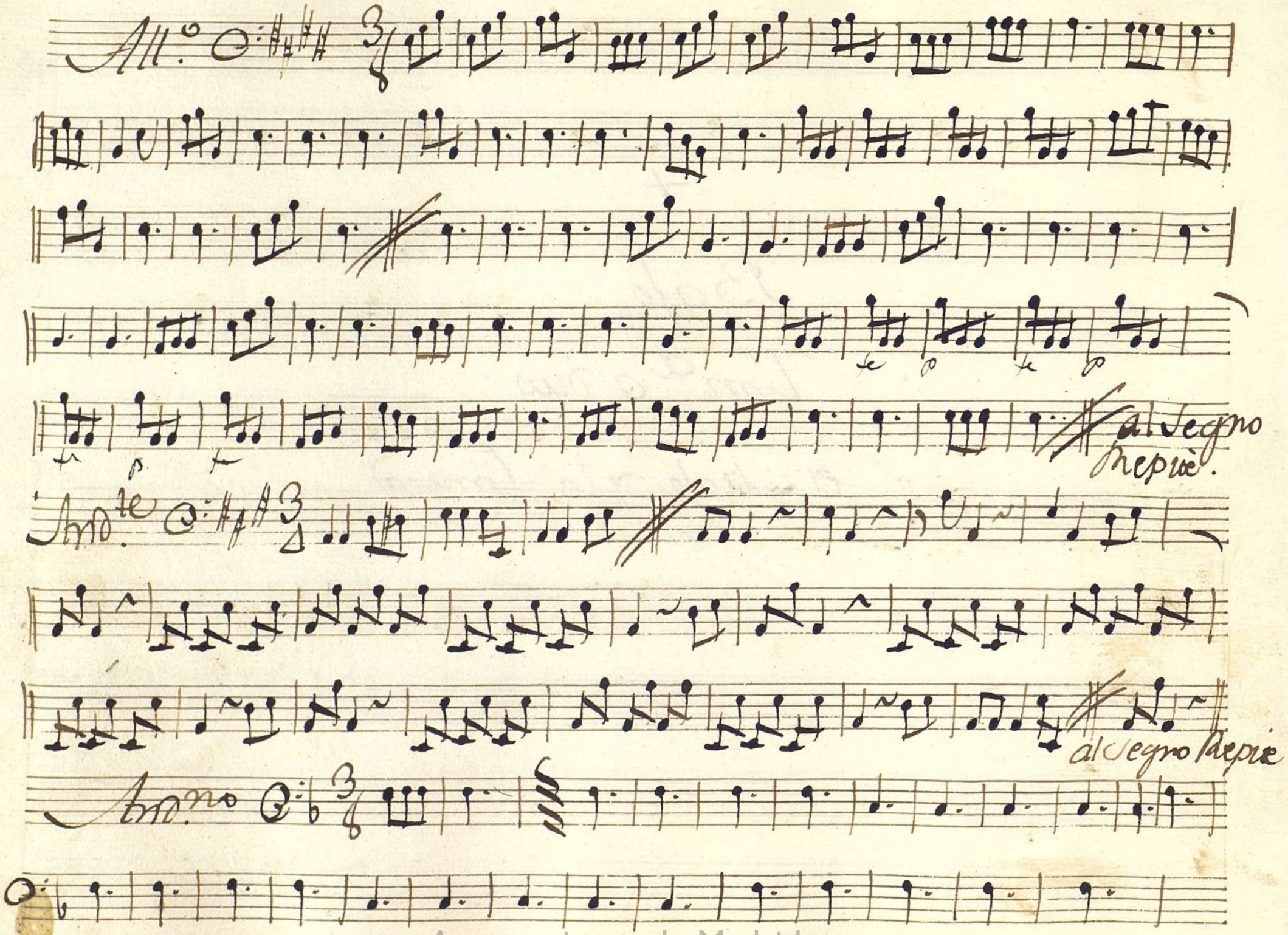

Ayuntamiento de Madrid

Ayuntamiento de Madrid

Ayuntamiento de Madrid