

El amo y la criada.

Tenorio a do.

Apte ms. 1775.

Partitura.

Violin 1^o

Violin 1^o

Violin 2^o

Violin 2^o

Flauta 1^a

Flauta 2^a

Trompa 1^a

Trompa 2^a

Bajo.

Leg. 1A. n. 19.

Mus 105-12

1

1715

+

Tonadilla

a Duo (Leg. 1.º n.º 218)

Al Amo y la Criada

//

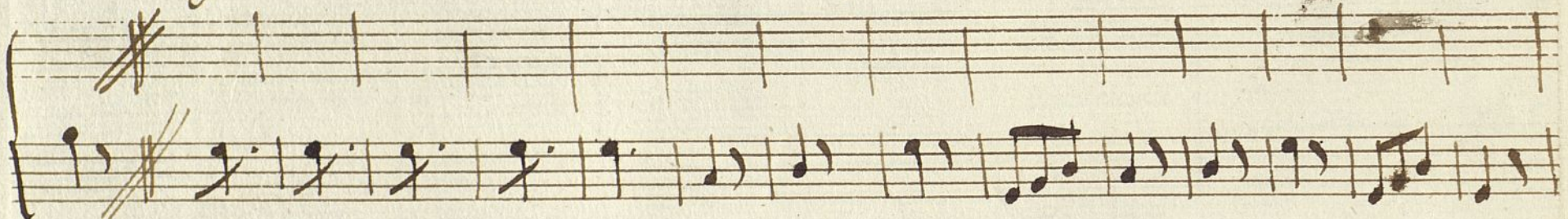
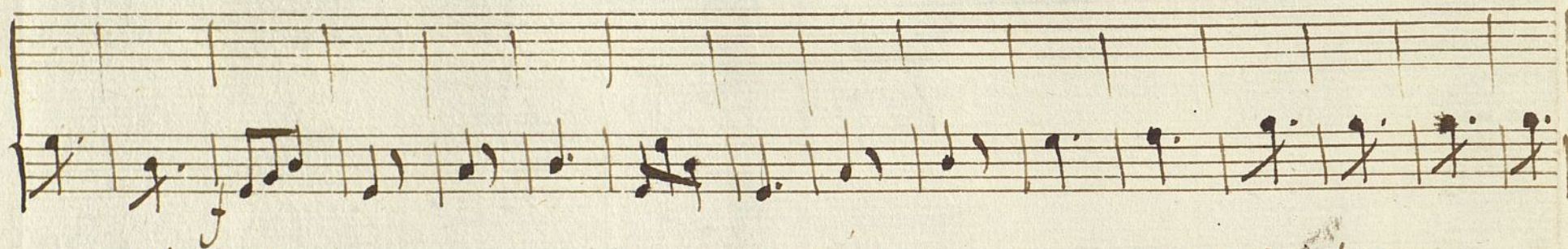
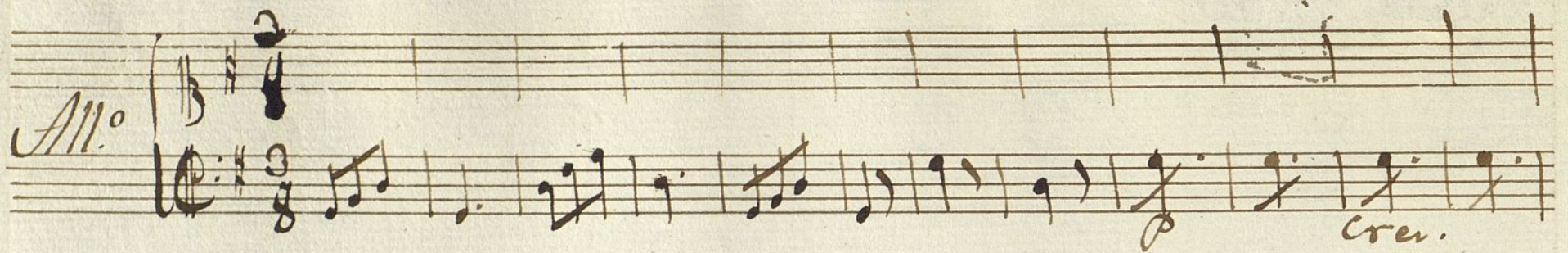

ciudad

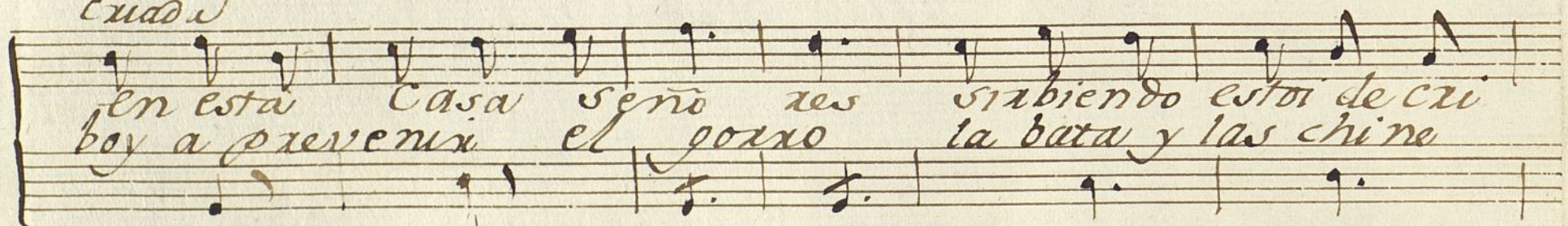

*en esta Casa señores sabiendo estoy de ciu
dad a prevenir el goxo la bata y las chine*

*ada.
litas*

*que como el
por que ya es*

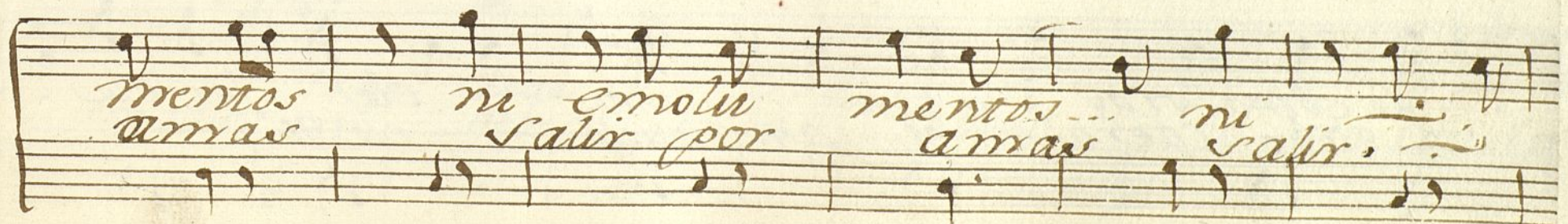
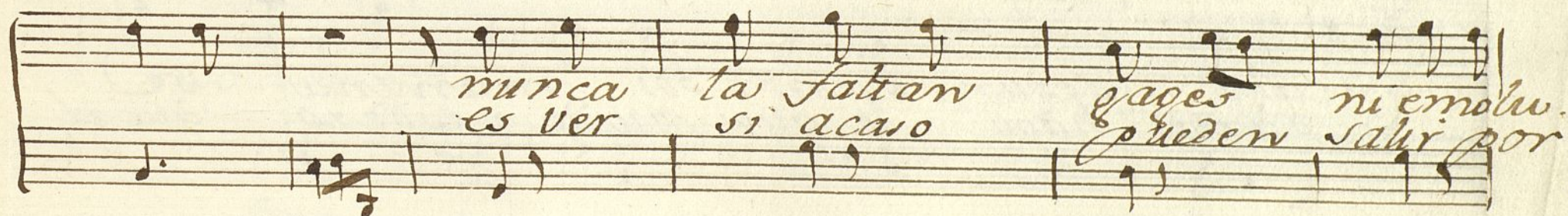
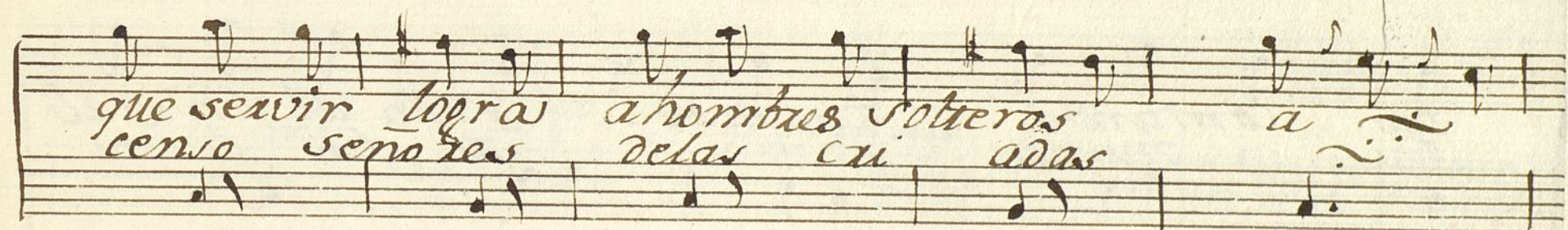
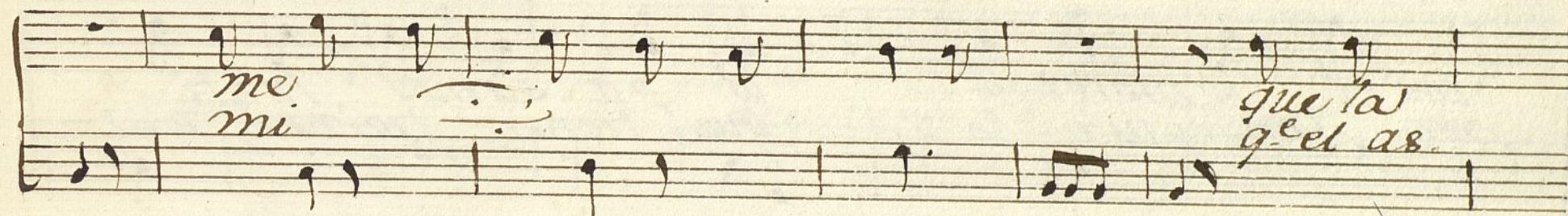
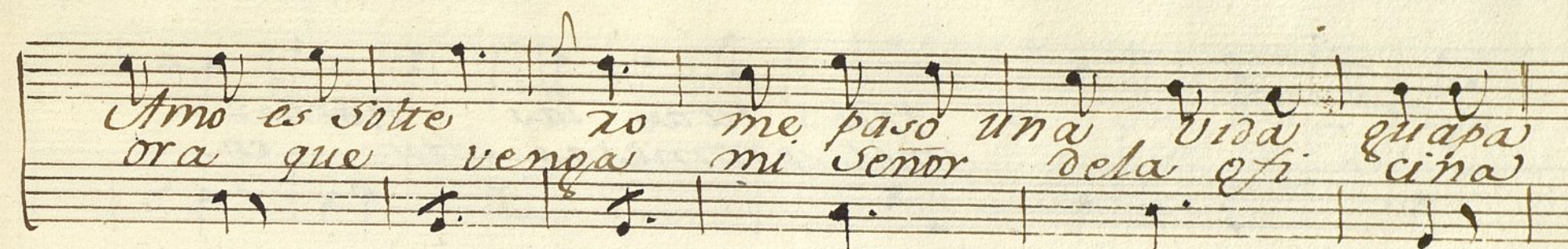

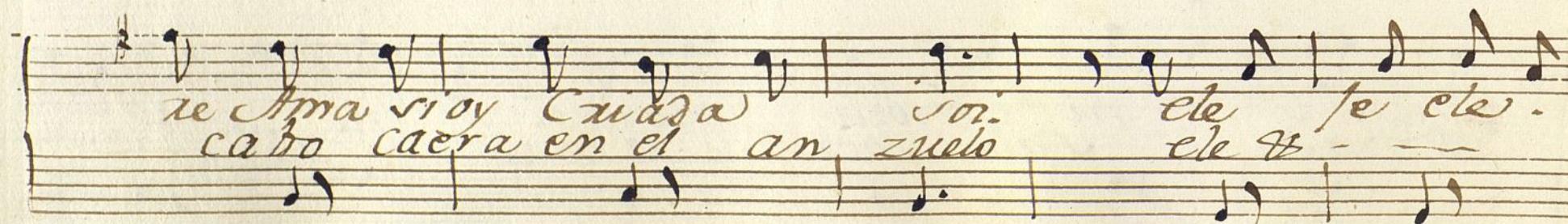
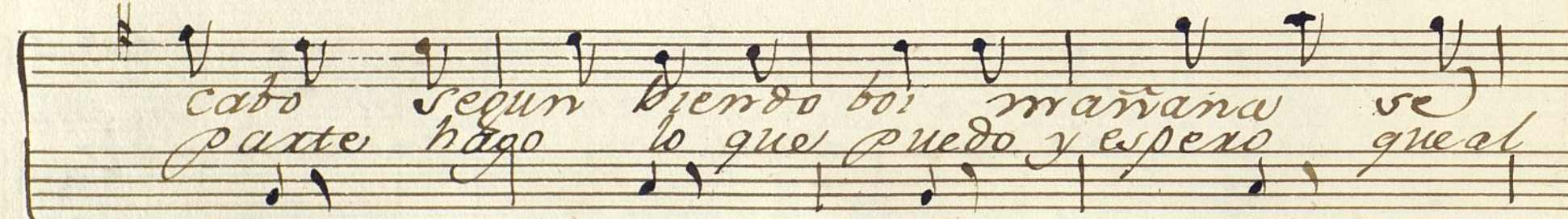
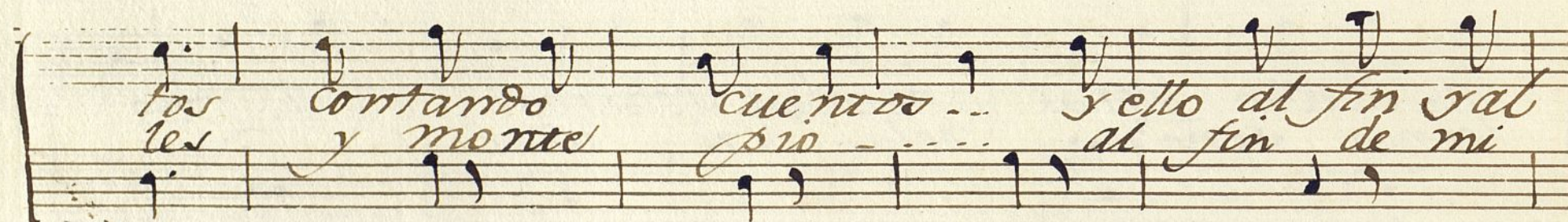
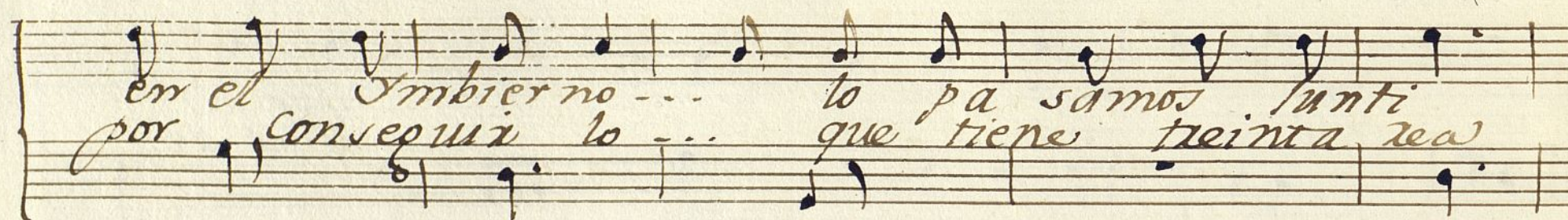
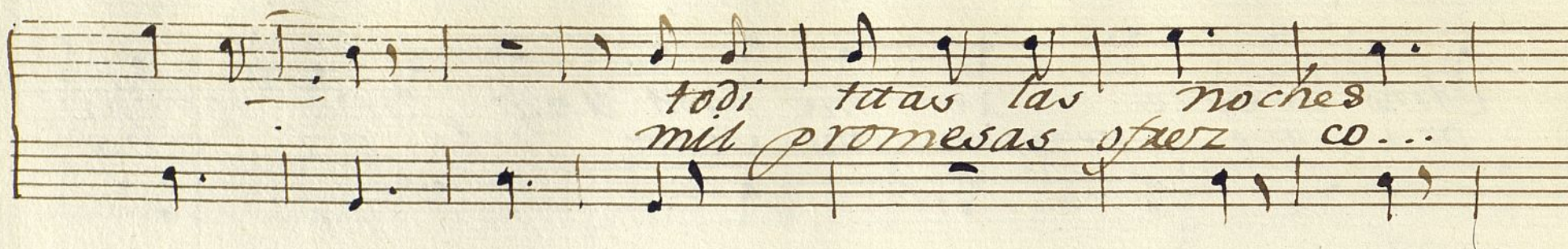

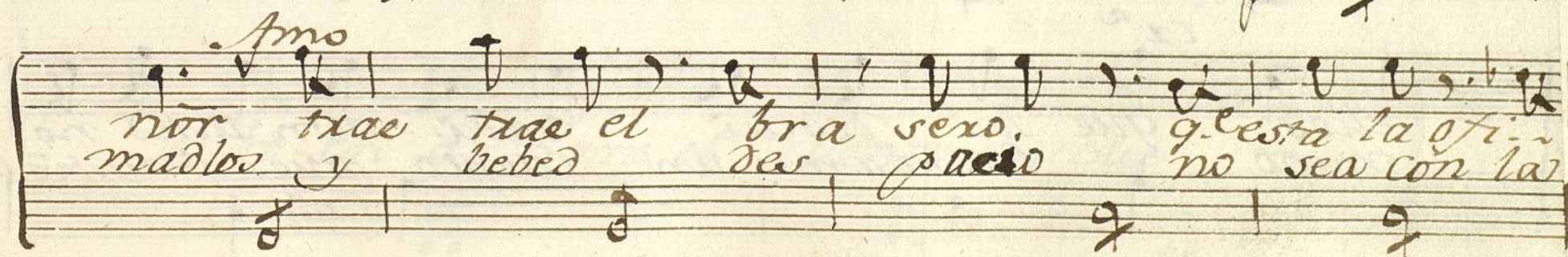
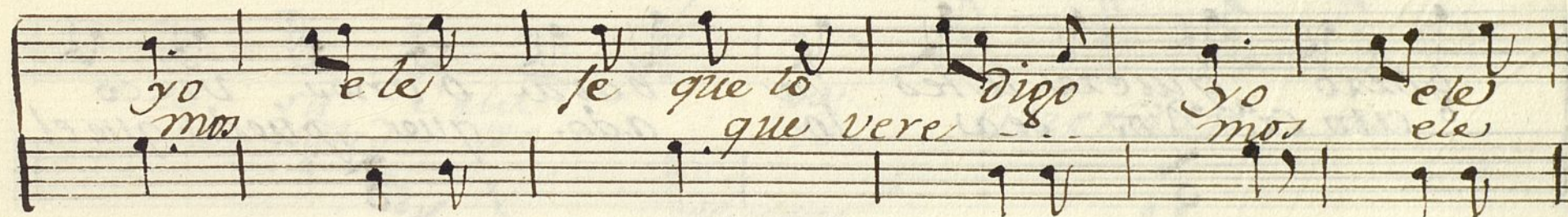

Ca.^a
cina echa un puxo yelo quiere usted el.
priesa que os doque algun flato *fmo.* ya estoi mejor.

gorro quiere usted fa bata o vnos vizco
cito *Ca.^a* Dios sea lo ado. que puede que el

chitos en vino e peralta o vnos vizco
susto me cueste a mi Caro que el ~~enoto~~ med

fmo
chitos en vino e pe. ralta tendras q. ir por
~~cueste~~ me cueste a mi Caro. sientate con...

Ca.^a
ellos. que soi deschi dada aun usted no
migo y Cuéntame un cuento puer q. a usted ser.
Ca.^a

sabe q. n. es su Cria da quien
 gusta este usted a kento es

es su Cria da. atiendan a.
 te usted aten to...

Allegro.

tiendan y tenpan si lencio veran luego al

cato en q. e para el cuento en que

Alleg.^{to}

Cuñada
Era se un ca balle ro
el amo pue la guerra
Con aquesto una vidita

Vervi gracia como usted Vervi
y ella contemplese usted y ella
se pasaban ala ley se pa

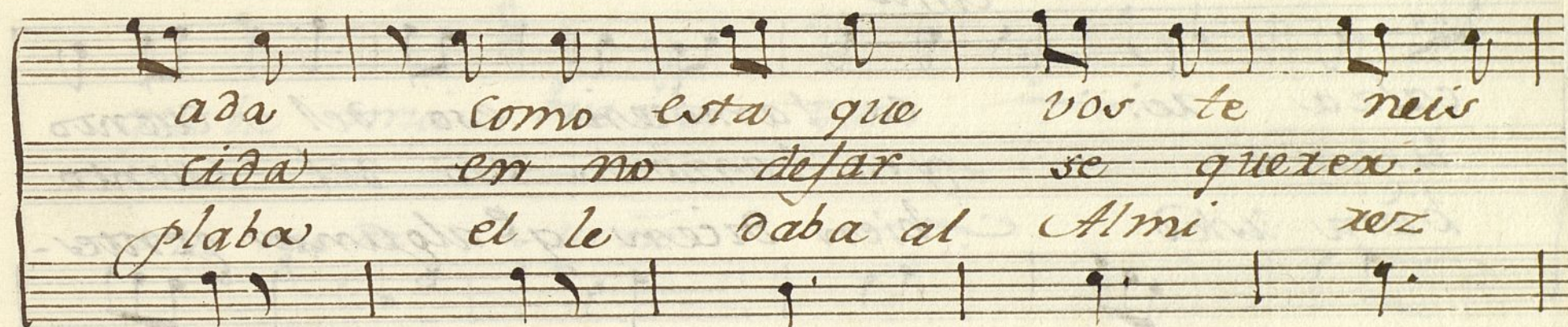

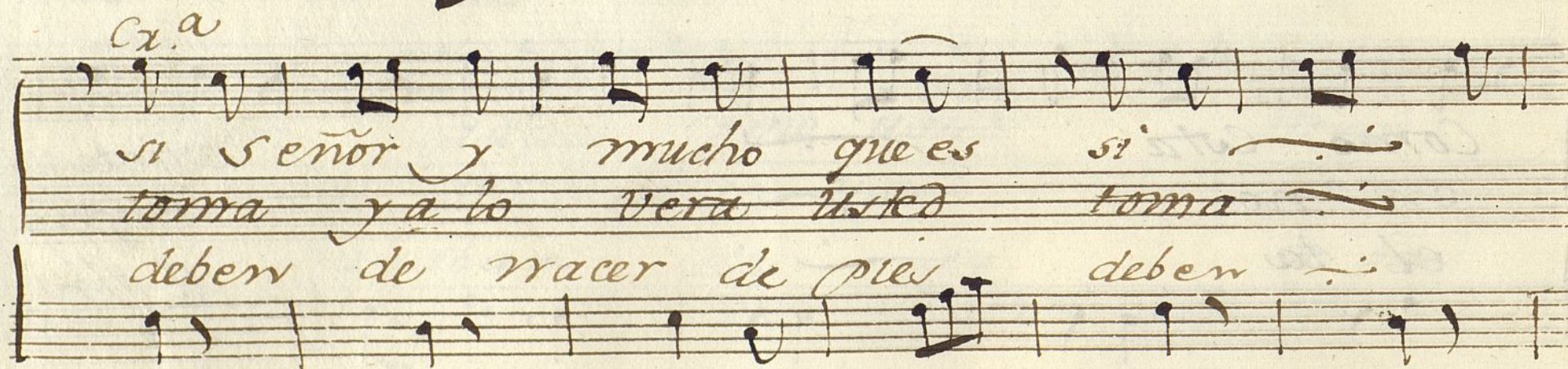
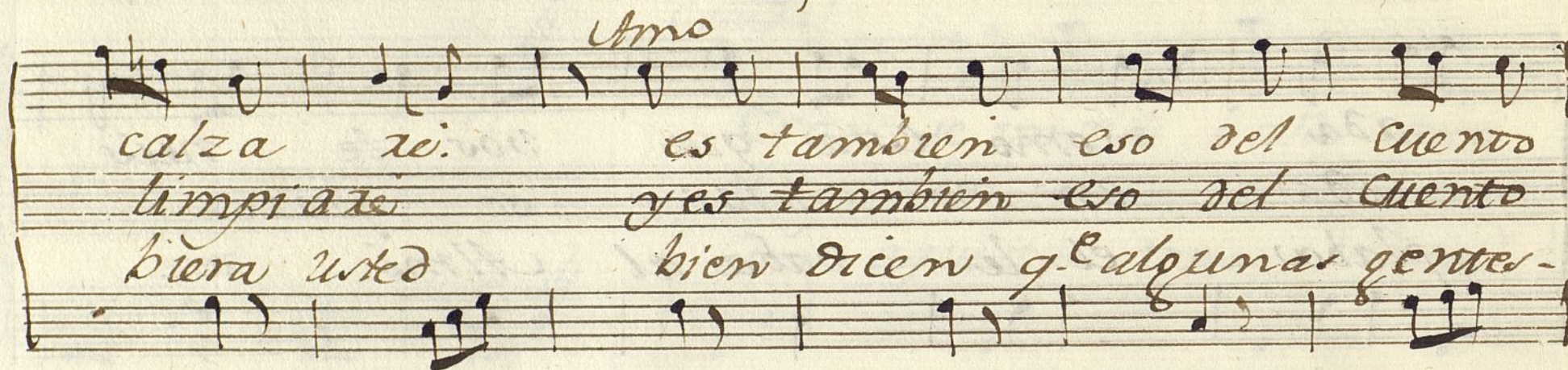

Amo

prosigue el cuenterzito
 prosigue Geromita
 Ves atraerme la cena

que ba mui bueno que
 que
 que me da ueño

cx.^a

no es malo que la pesca. se axi me al cebo
 ya el barbo ba co leando arzia el anzuelo
 boy señor salto el barbo mas caera luego

se axi me al cebo -- se
este use atento -- este
mas caera luego mas

Allo

en casa que los.

Amos son hombres solos son

Son hombres solos Siempre entre ellos y

Siempre

ellas siempre entre ellos y e..

e
anda
anda anda el sol
gp.
Siempre en
te siempre entre ellos y
ellas anda el soloprio...
Anno
vaya dime Ge roma quando k.

Cava *Deje usted que eso.*

sea ... para las Abas para

Amo
yo te buscare un novio q^e sea real

chico que *Cx.^a* y que tenga fa-
chenda ya me lo an dicho ya
Anno q.^e mala q.^e eres *Cx.^a* uste si es bueno *Anno* mas plata-

cr.^a *los 2.*

vales arrea tuerto

y de este modo

pasan *siempre corr.*

temos

Ayuntamiento de Madrid

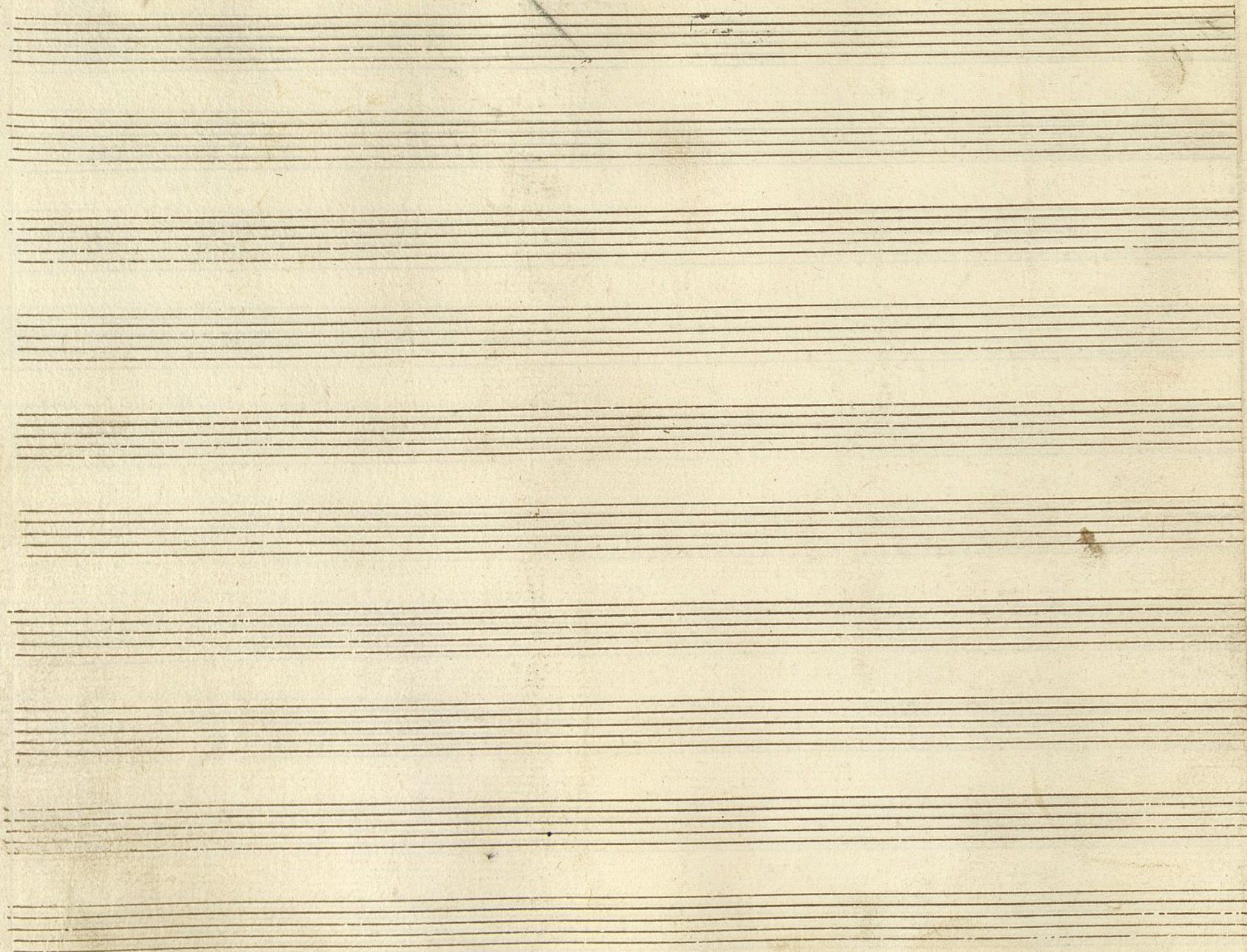

Ayuntamiento de Madrid

Violin 1.º Ton.ª a Duo el Amo y la Criada

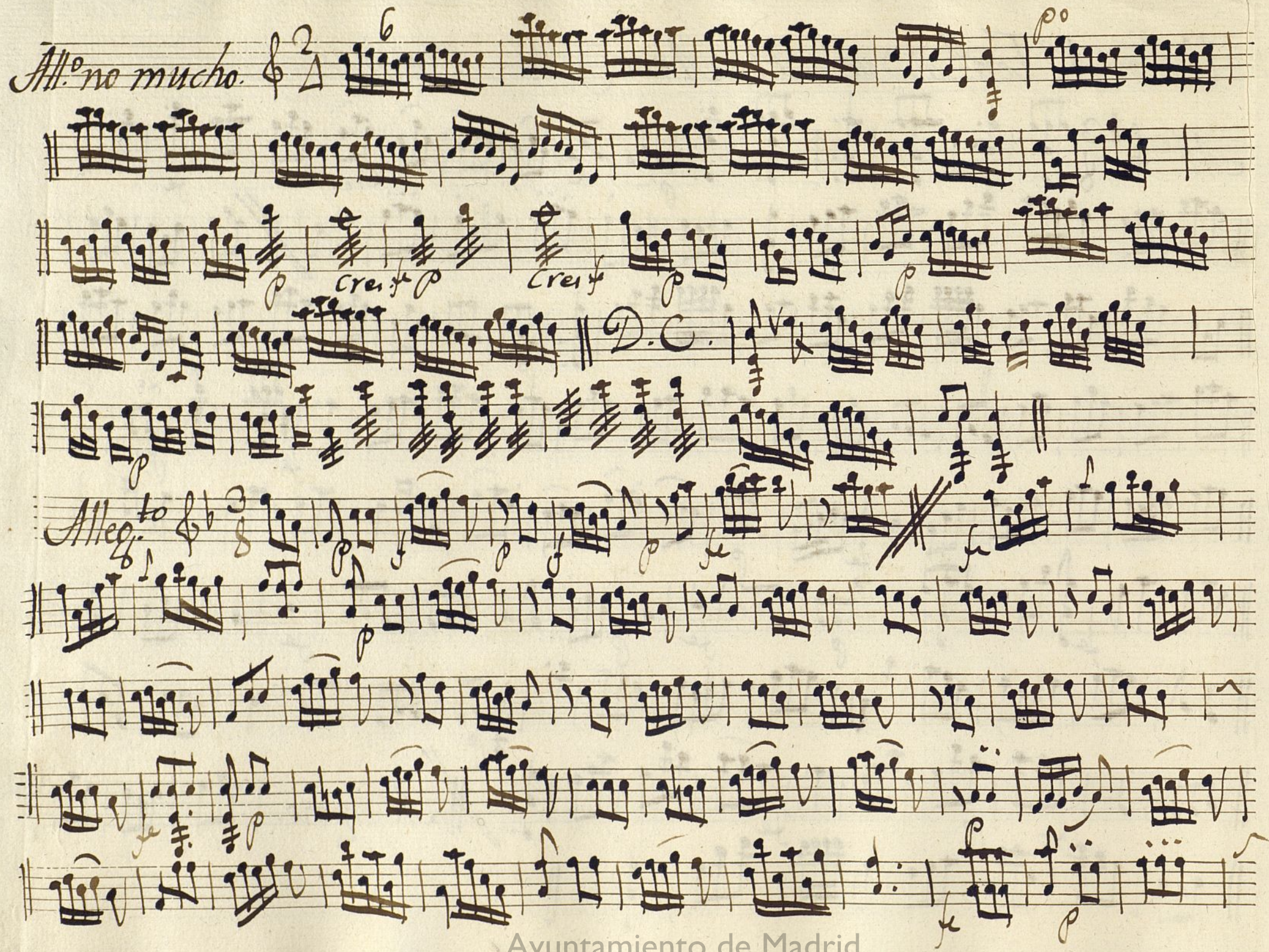
All.^o no mucho. & 2 ⁶ 

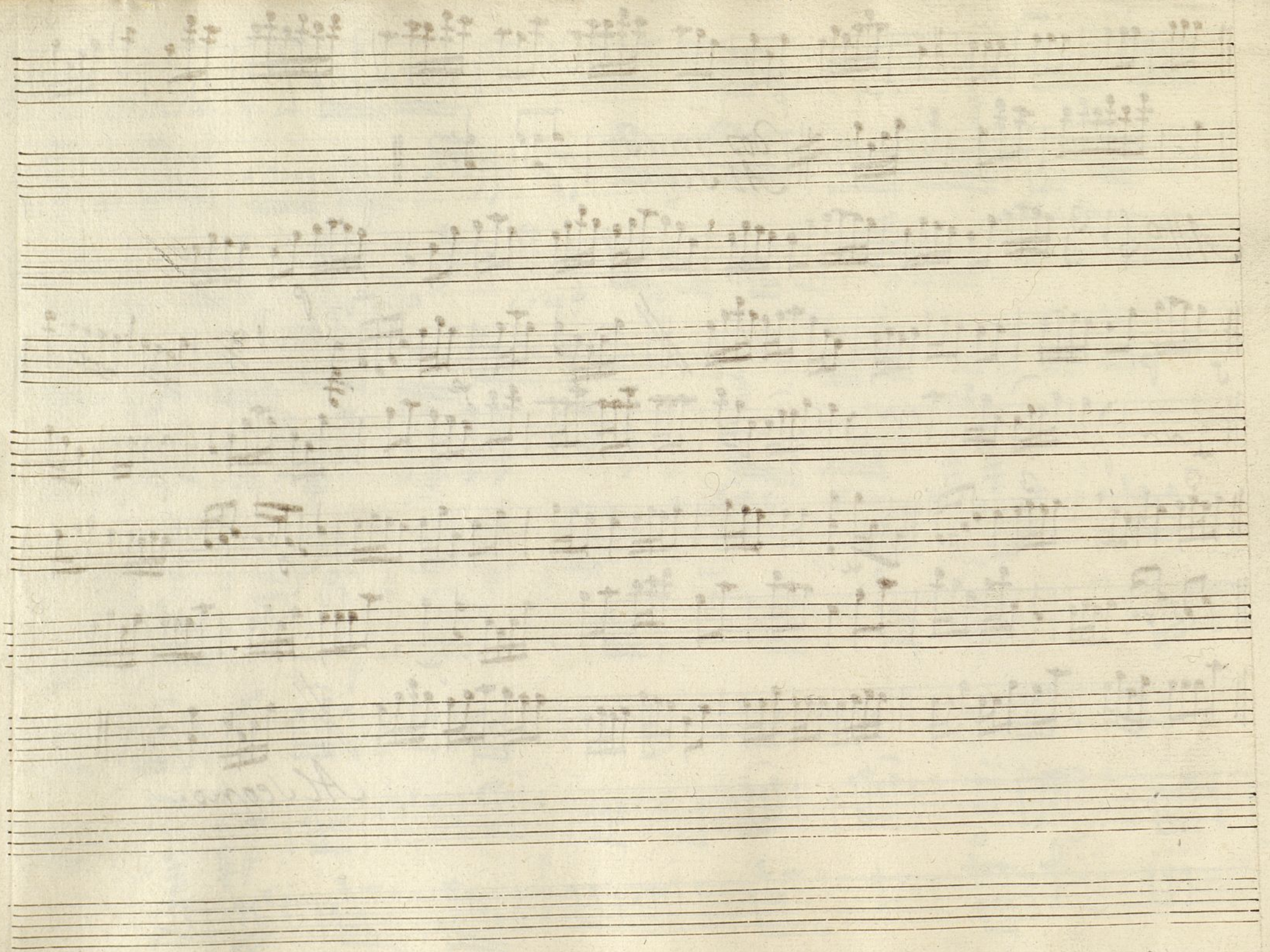

Violín 1.º Ton.ª a Duo el Amo y la Criada

Mus 105-12 1

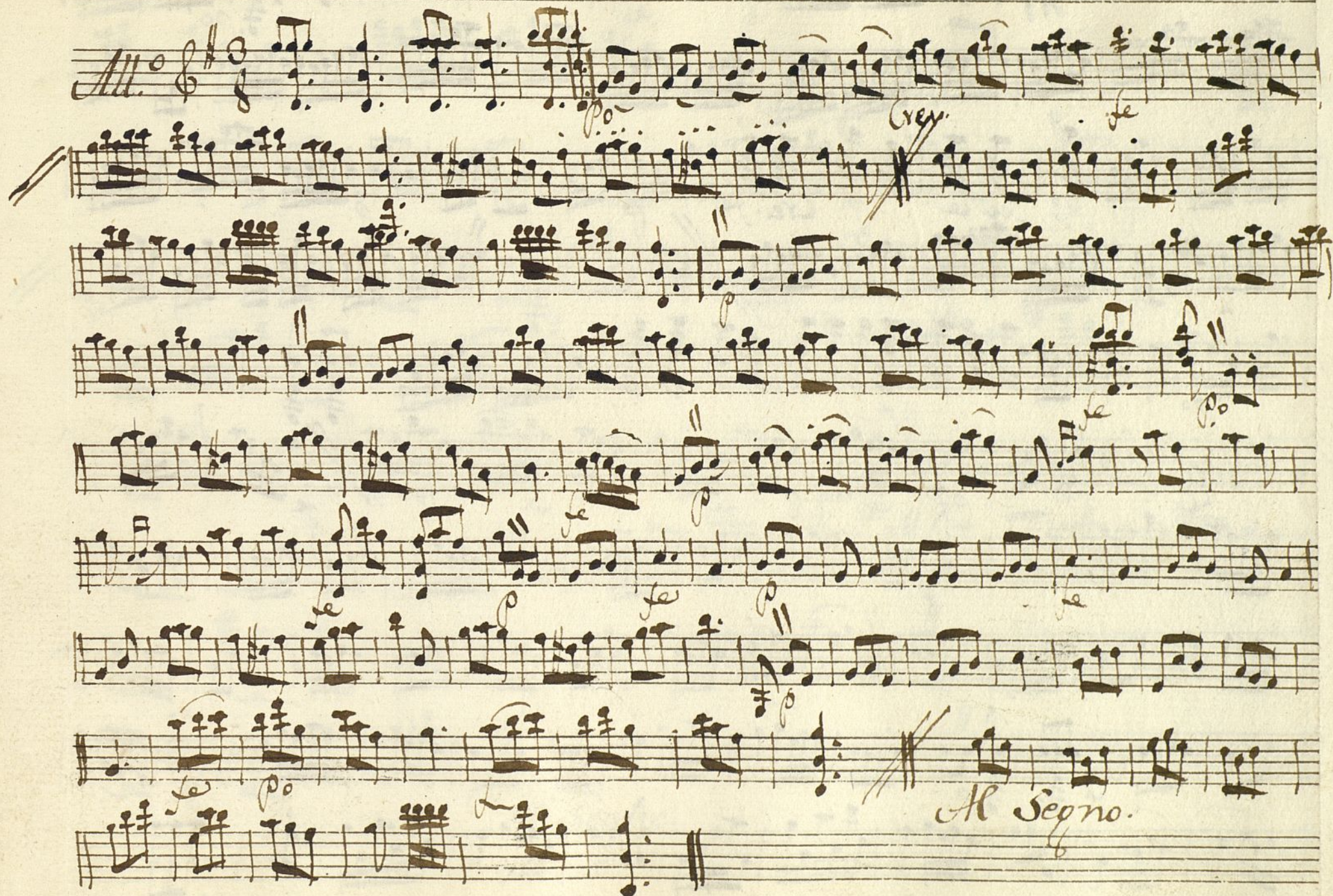

All. no much $\frac{2}{4}$ $\frac{6}{8}$

p. Cre. fe *D.C.* *p.* *Alleg. to* *p.* *f*

Allegro

Allegro

Allegro

Allegro

Allegro

Allegro

Allegro

Allegro

Allegro

Allegro

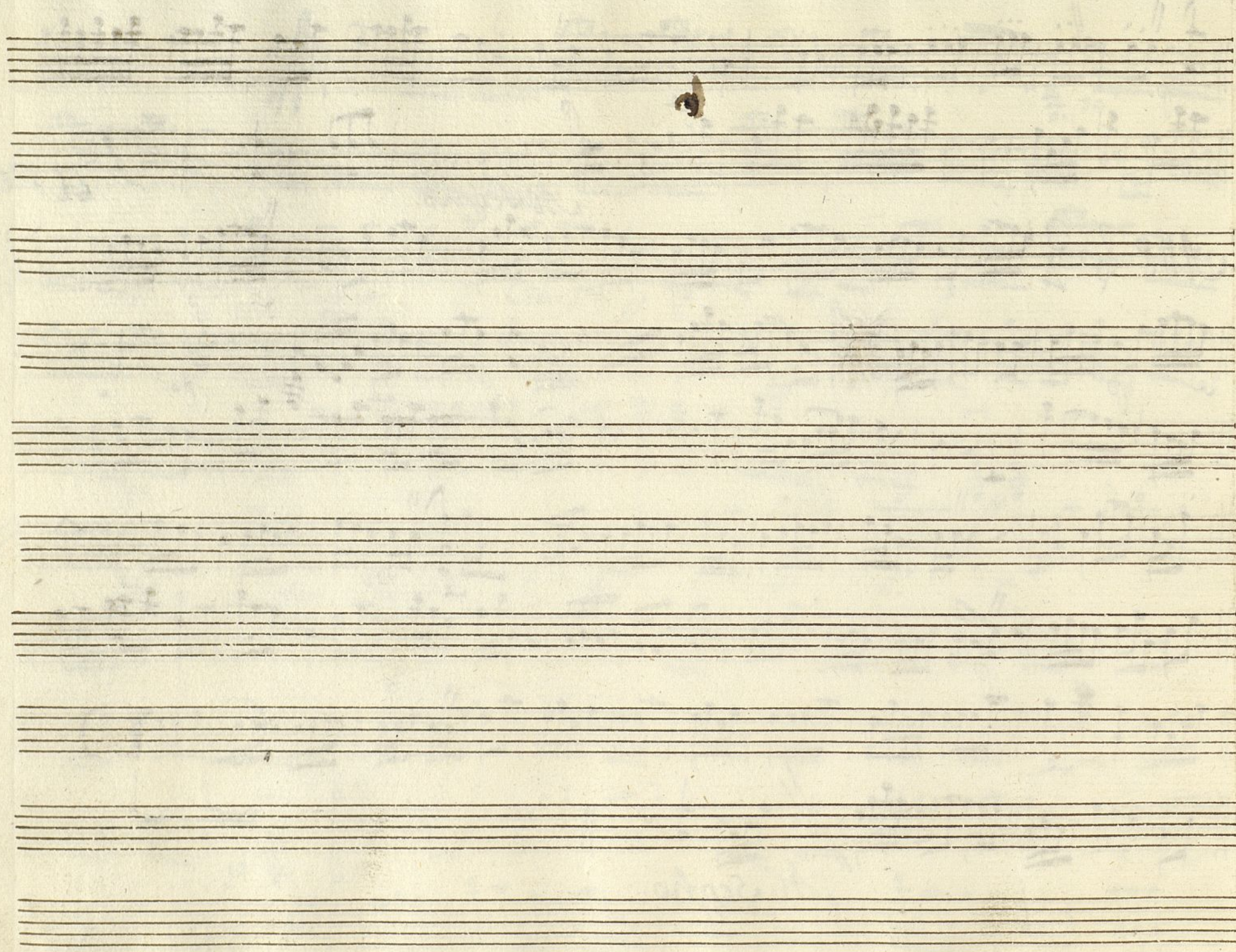

Violin 2.º Ton.ª a Duo el Amo y la Criada.

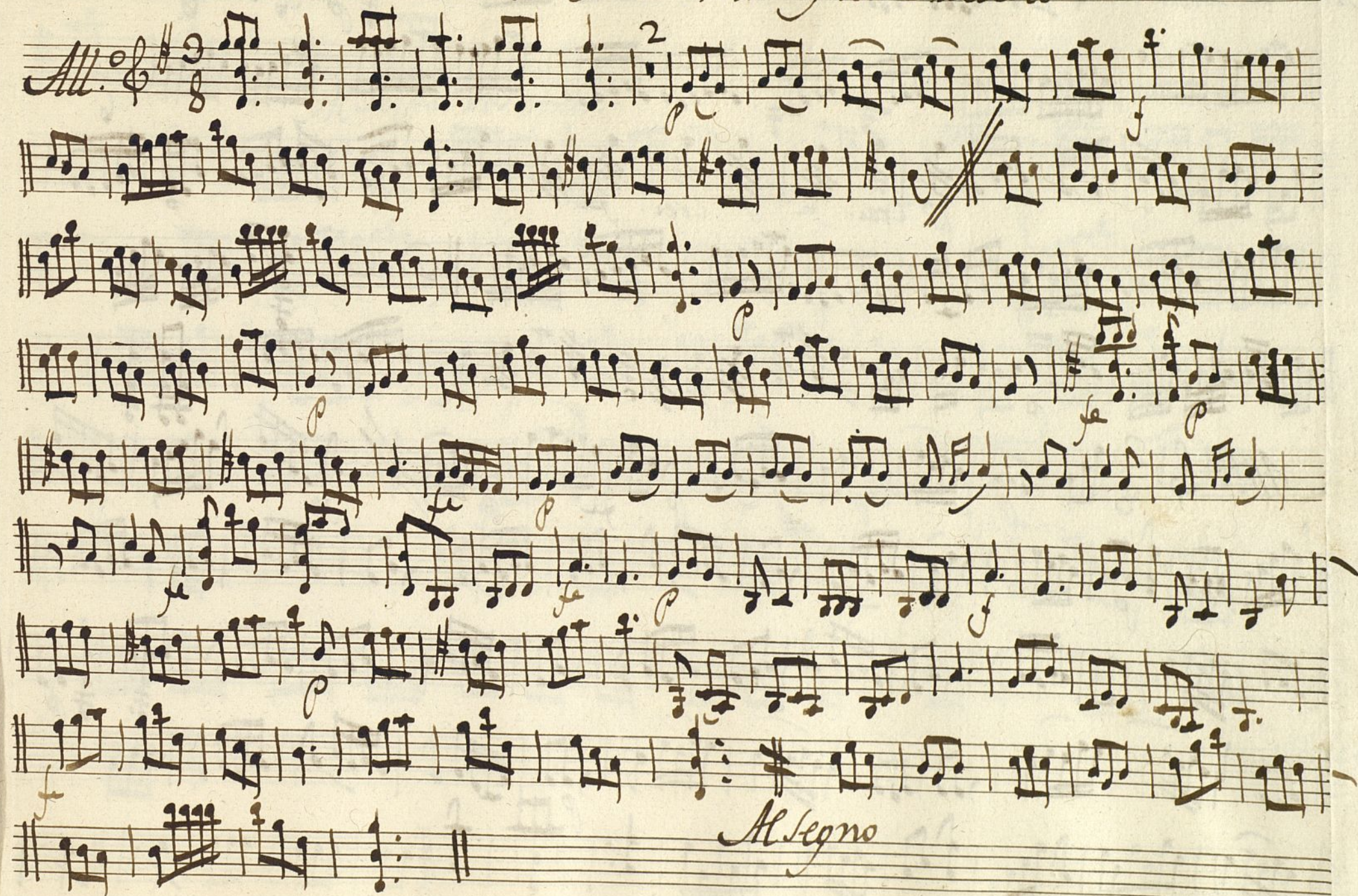
All. 

Allegro

Allegro dos mas.

Allegro.

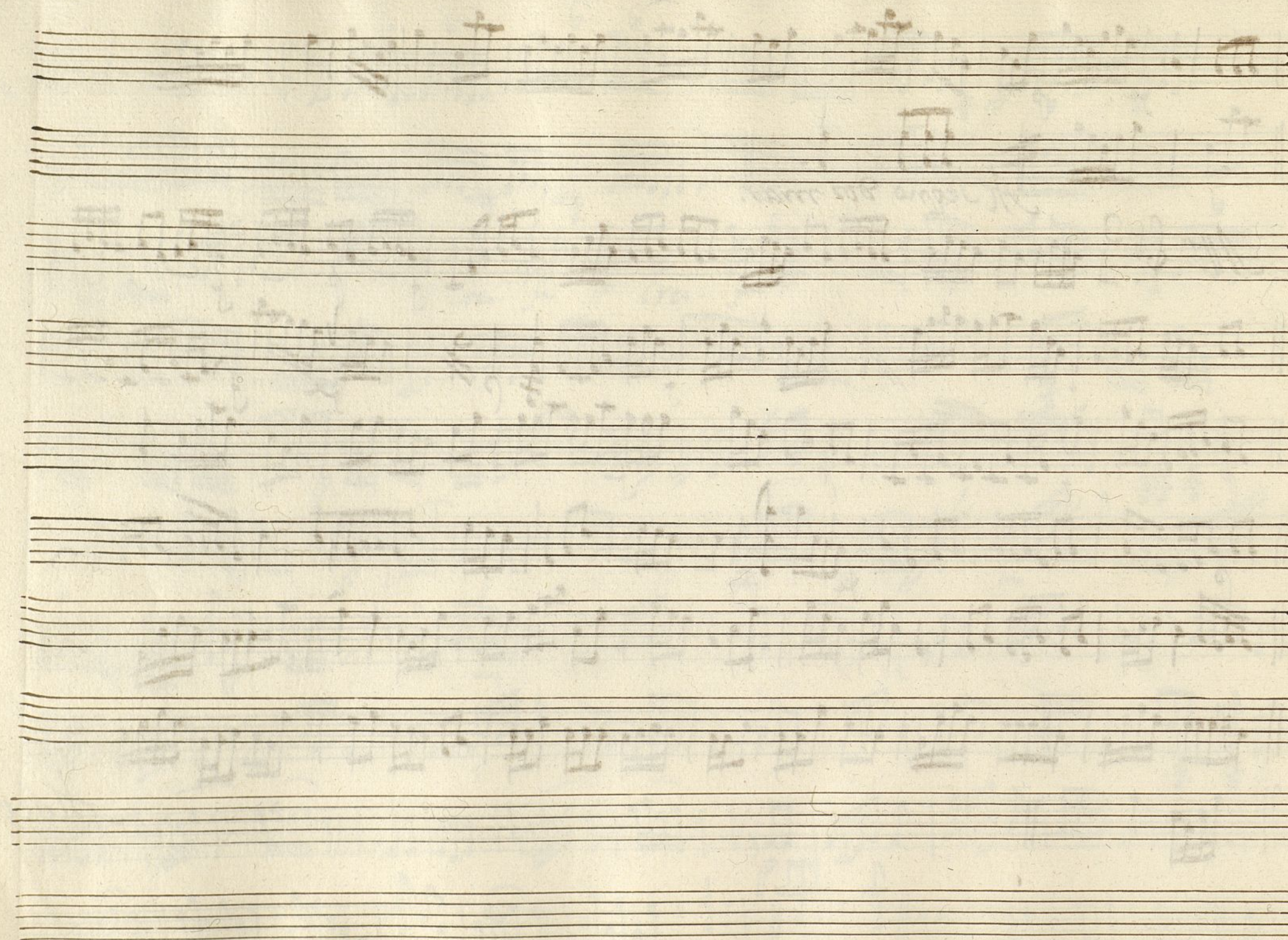

t

Mus 105-12 1

Flauta 1.^a Ton.^a a Duo el Amo y la Criada.

Allegro

Allegro.

Alleg.^{ro} no mucho $\frac{3}{4}$

Alleg.^{to}

Allegro dos m. av.

Allegro.

Ayuntamiento de Madrid

t

mus 105-12 2

Flauta 2^a Ton.^a a Duo el Amo y la Criada.

Alleg.^{to} & 3/8

Allegro.

All.^o no mucho & 2

Alleg.^{to}

Allegro dos mas.

Ayuntamiento de Madrid

Trompa 1.^o Ton.^a a Duo el Amo y la Criada

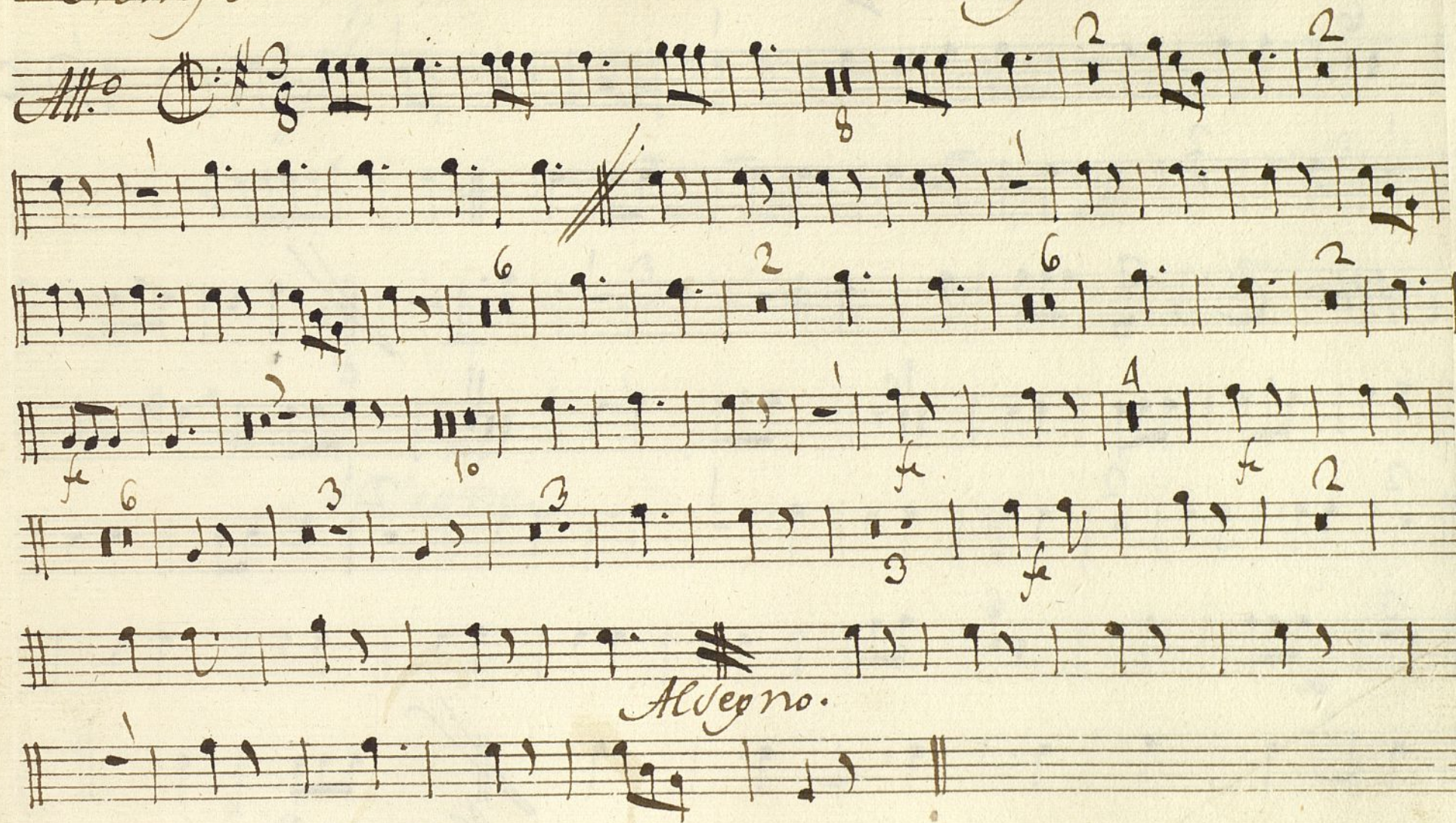

Allegro.

Ayuntamiento de Madrid

t

Mus 105-12¹

Trompa 2^a Ton^a a Duo el Amo y la Cuada

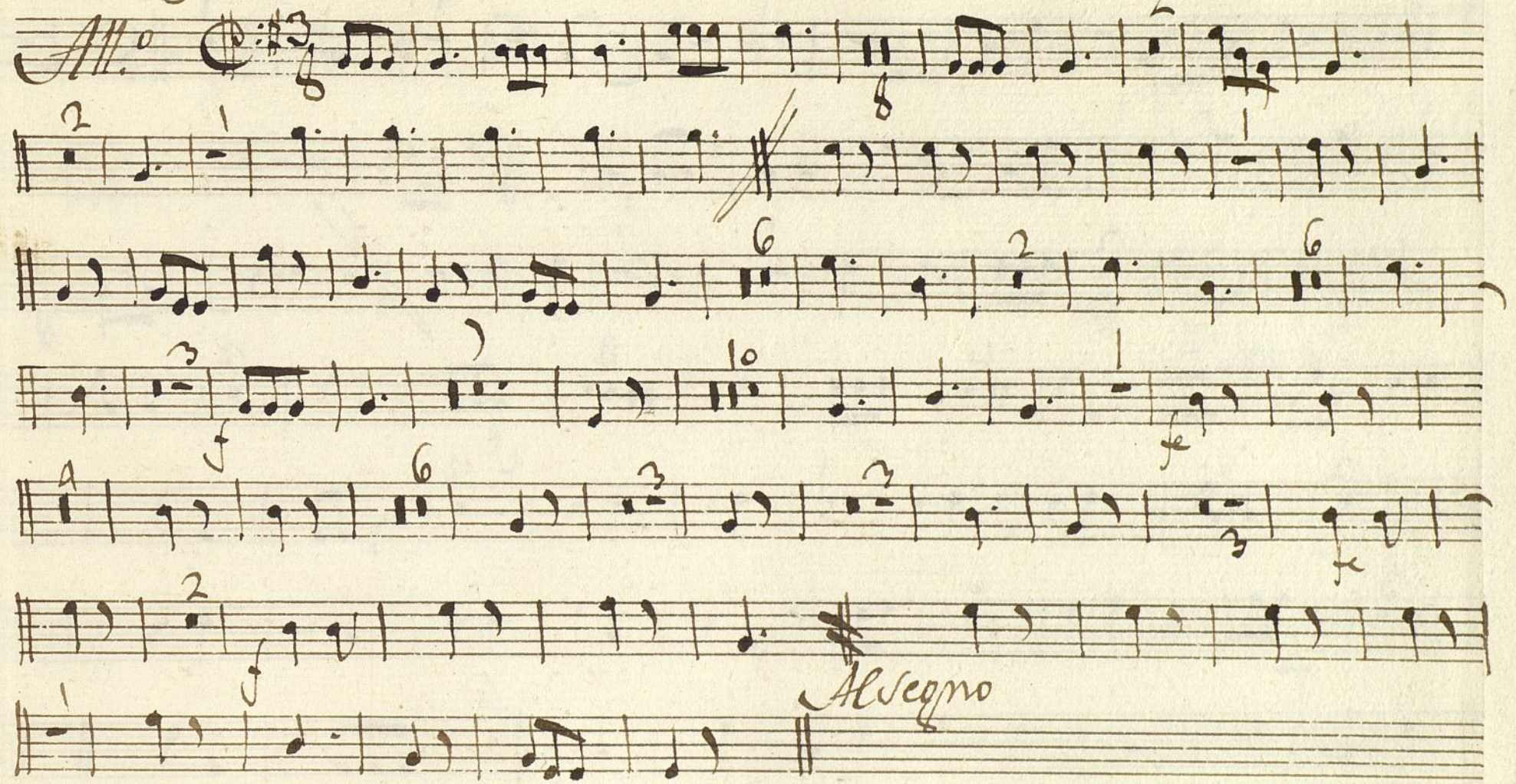
All.^o 

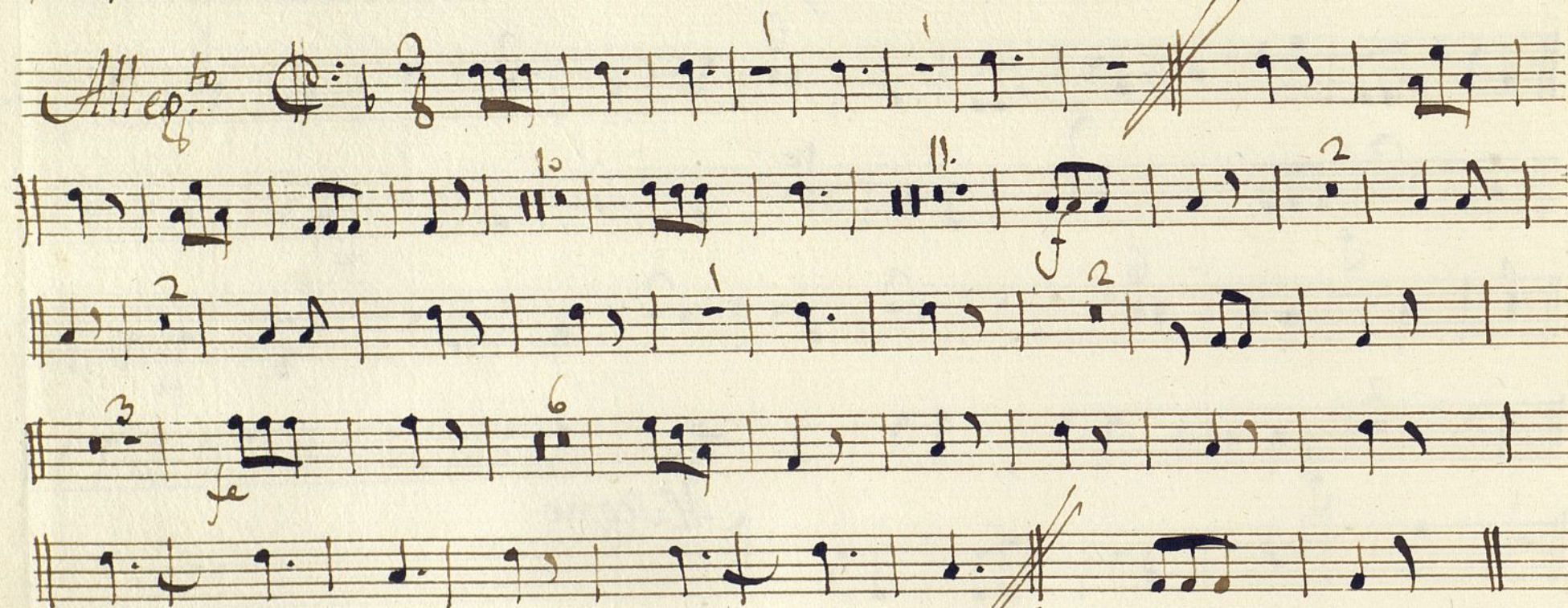
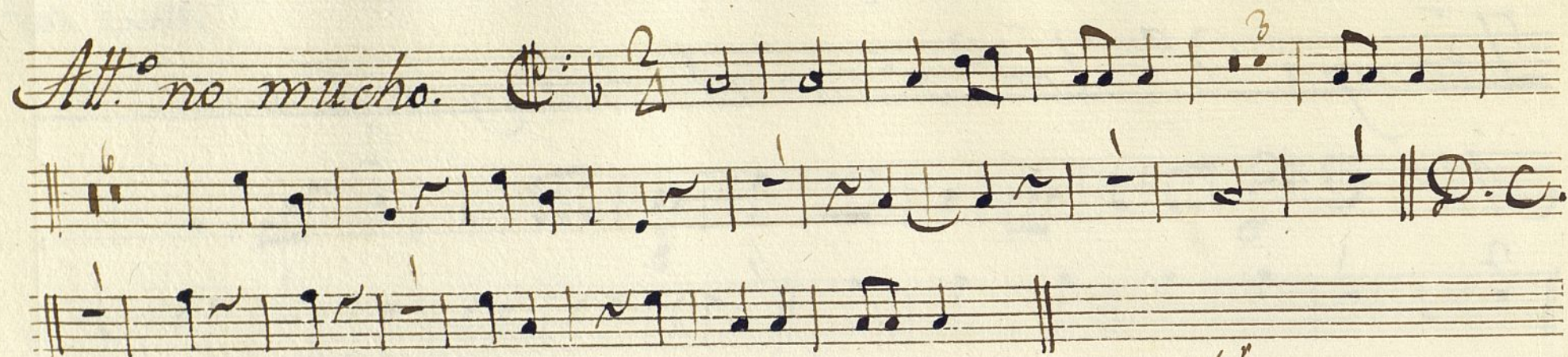

Allegro 800 mas.

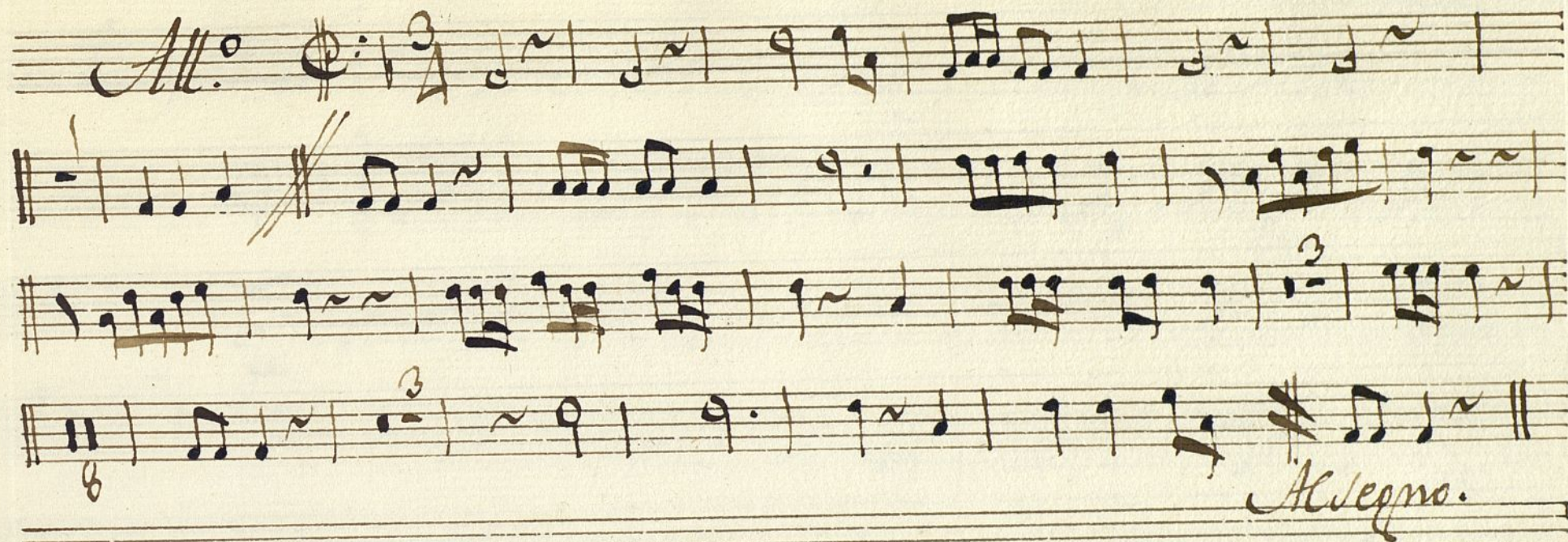

t

Mus 105-125

Bajo Ton.^a a Duo el Amo y la Cuada

Alt.^o 

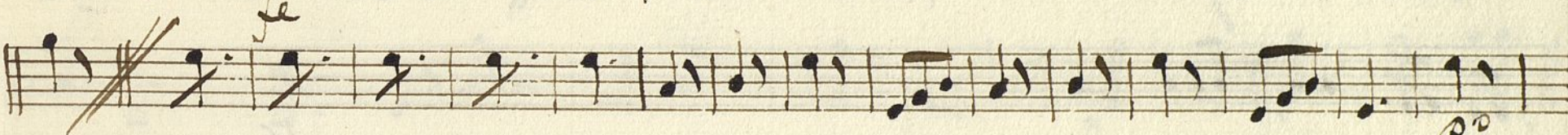

Allegro

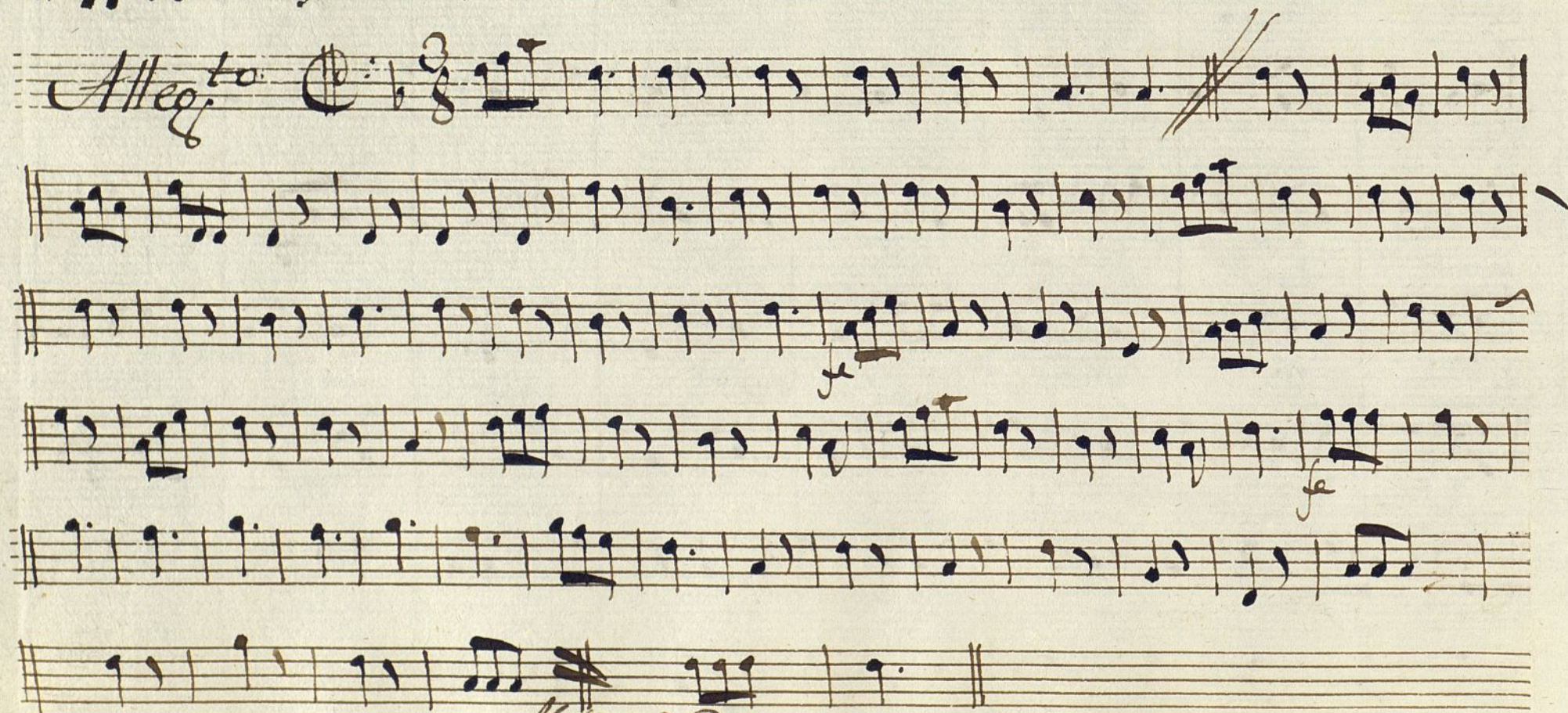
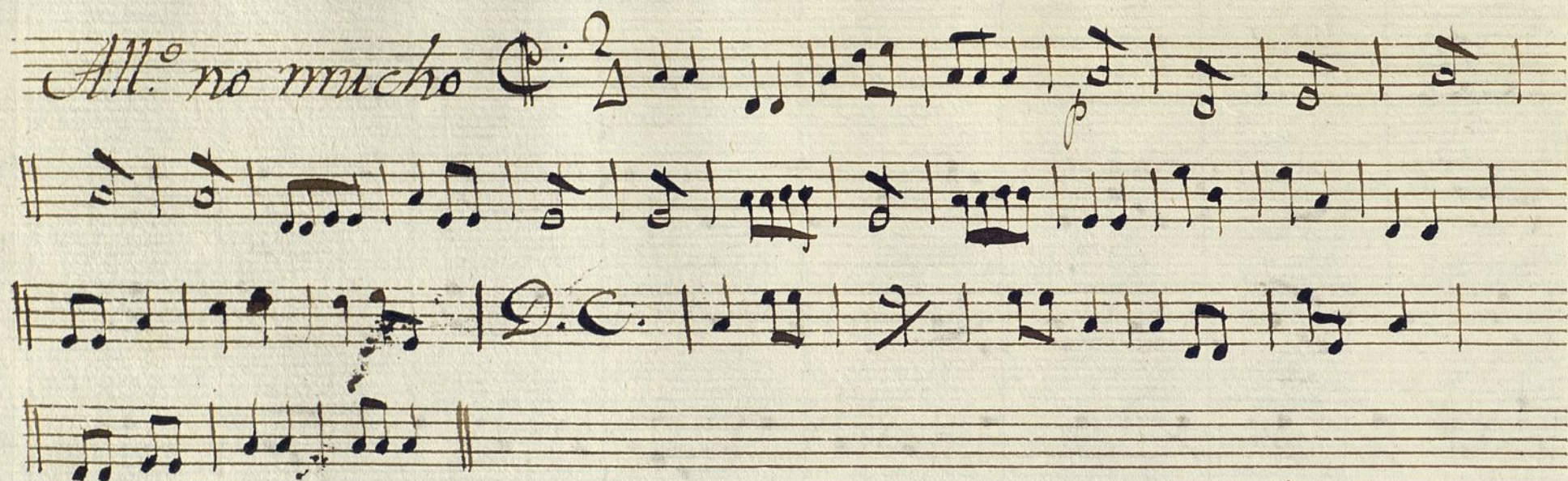

Allegro dos mas.
Ayuntamiento de Madrid

Allegro

Allegro

Ayuntamiento de Madrid

t

mus 105-12

Violin 2^o Ton.^a a Duo el Amo y la Criada.

Al.^o

cres.

p

p

p

p

p

p

p

p

p

p

Allegro

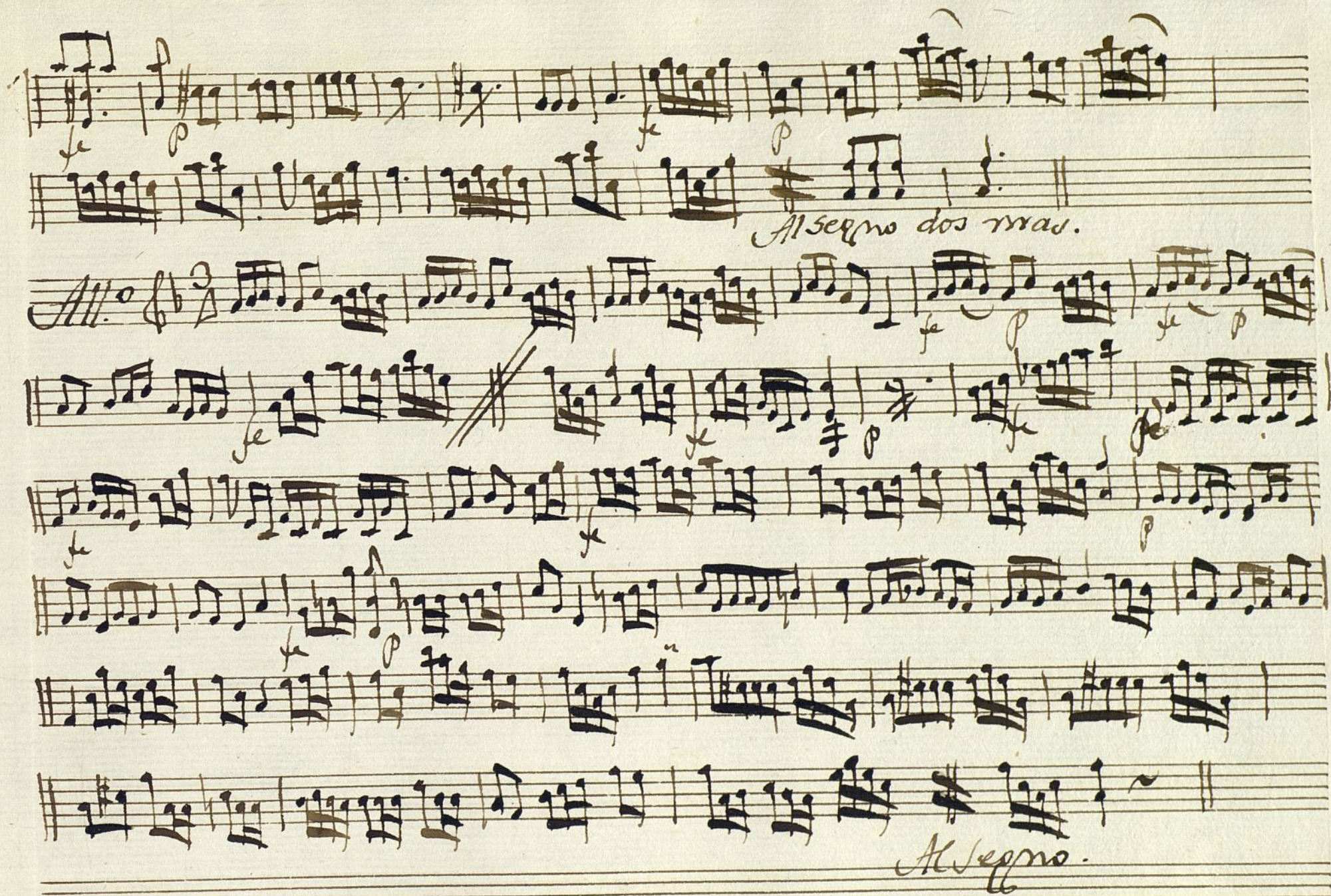

Ayuntamiento de Madrid