

1852.

*Polina*

D Pedro Cubas, soltero de 21 años p.  
viviendo en un terreno en las afueras de la puer-  
ta de Sta Barbara.



1800

Excmo. Sr. D. Juan de  
Caceres y

Excmo. Sr. D. Juan de  
Caceres y

Excmo. Sr. D. Juan de  
Caceres y





Exmo. Señor Alcalde Corregidor de esta H. y.

Set. 15  
 Pare a la Com.  
 mision de Obra  
 los of. que  
 haya lugar  
 D. Pedro Cuvas que vive Plaza de Alfigido N.º 8 dueño  
 de un terreno en las afueras de la Puerta de Sta Barbara  
 que linda por el Norte con la casa huerta del Señor  
 Marqués de Belmar, por S.º con el camino de la puente  
 Castellana, por Oriente el que desde la Puerta de Sta.  
 Barbara va a Puencarral y por medio dia, con la  
 Plazuela, ó glorieta, frente a dicha Puerta de Sta. Bar-  
 bara: a V.º E. hace presente que ha dispuesto edifi-  
 car una casa en dicho terreno por lo que.

A. V.º E. Supp. se sirva mandar que el Arquitecto del distri-  
 to, pase a trazar la alineacion de la misma para  
 poder principiar las obras: gracia que espera de  
 la justificacion de V.º E. Madrid 13. de Set  
 de 1852.

Madrid 21. de Set.º de 1852.

Pedro Cuvas

Comision de Obra.

Pase al Sr. Ten.º Alcalde del distrito, p.º q. en union del Sr.  
 Regidor vocal de la misma Conde de Casaflor, del Arquitect.  
 del Cuartel, y el del interesado se proceda al acto de la biva  
 de cuerda; informandose del resultado por dho. Profesor.

El A. Corregidor-

Puma

Señores de la Comision de obras: Habiendo marcado la  
 alineacion que debe observarse con arreglo a la acordada



por el Excmo. Ayuntamiento, en la construcción de las fachadas de la  
casa que se trata edificar por cuenta de D. Pedro Cubas en  
un terreno de su propiedad afueras de la puerta de Santa  
Barbara, barrio de Chamberí mauraña 79 resulta que la  
fachada que ha de dar frente a' el paseo que desde dicha puerta  
dirige a' la Puente Castellana se establecerá en línea recta  
en los 177 pies que tiene de extensión, alineando por ambos es-  
tremos con las estacas clavadas en el terreno a' distancia de 14  
pies de la reguera de los arboles; y la que ha de formar parte  
de la glorietta frente a' dicha puerta será un arco de círculo  
tambien distante 14 pies de la reguera, cuya cuerda tenga  
46. pies de longitud, habiendo clavado igualmente en sus  
extremos estacas para evitar equivocaciones, deviendo el inte-  
resado presentar a' la aprobación del Excmo. Ayuntamiento los  
planos de fachadas firmados por arquitecto, formando cubillo en  
el ángulo, siendo la altura minima para las casas de un solo  
piso de 12 pies hasta el alero y lo mismo la de las tapias de  
corramiento hasta el arranque de la albardilla: V. S. S. Sin  
embargo determinarán lo mas a'vocado. Madrid 23 de Octu-  
bre de 1852

N.º 1000  
Pedro Saura



de la  
en  
ruta  
u la  
sta  
ta  
los es  
de 14  
arte  
vicio  
luga  
sus  
ante  
los  
o en  
solo  
de  
sin  
actu

*Fachada al paseo*

*de la Ronda.*

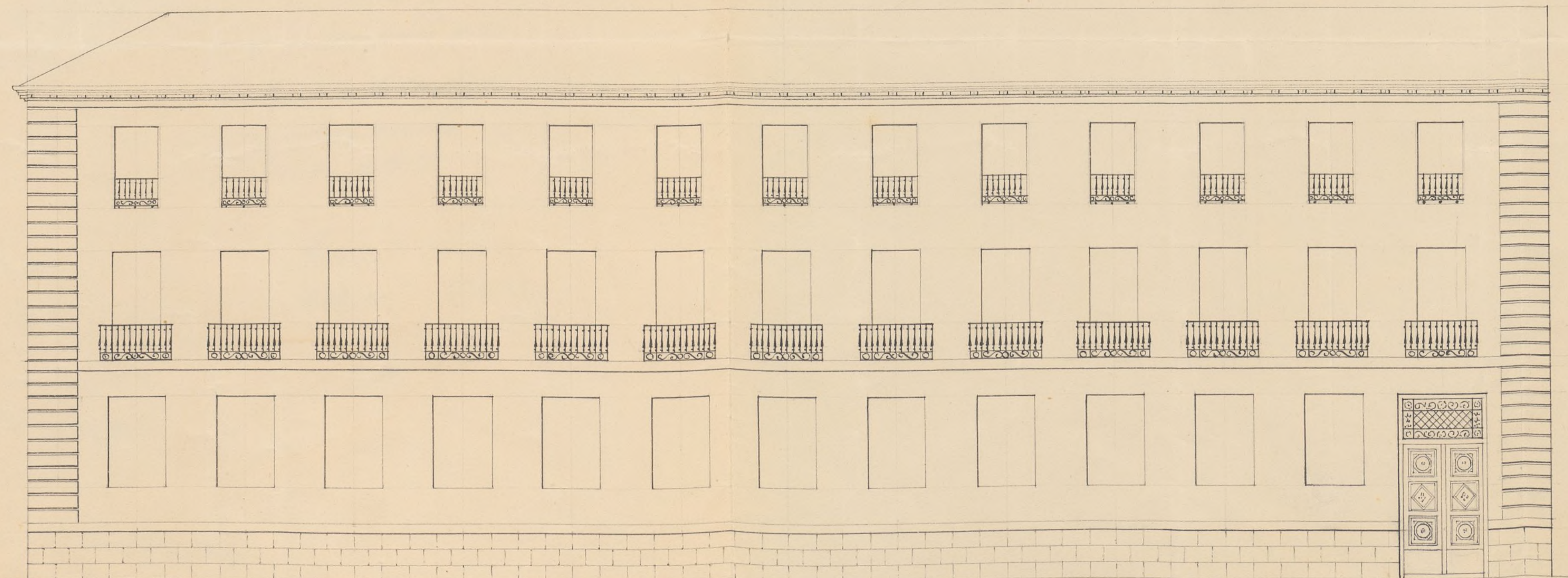
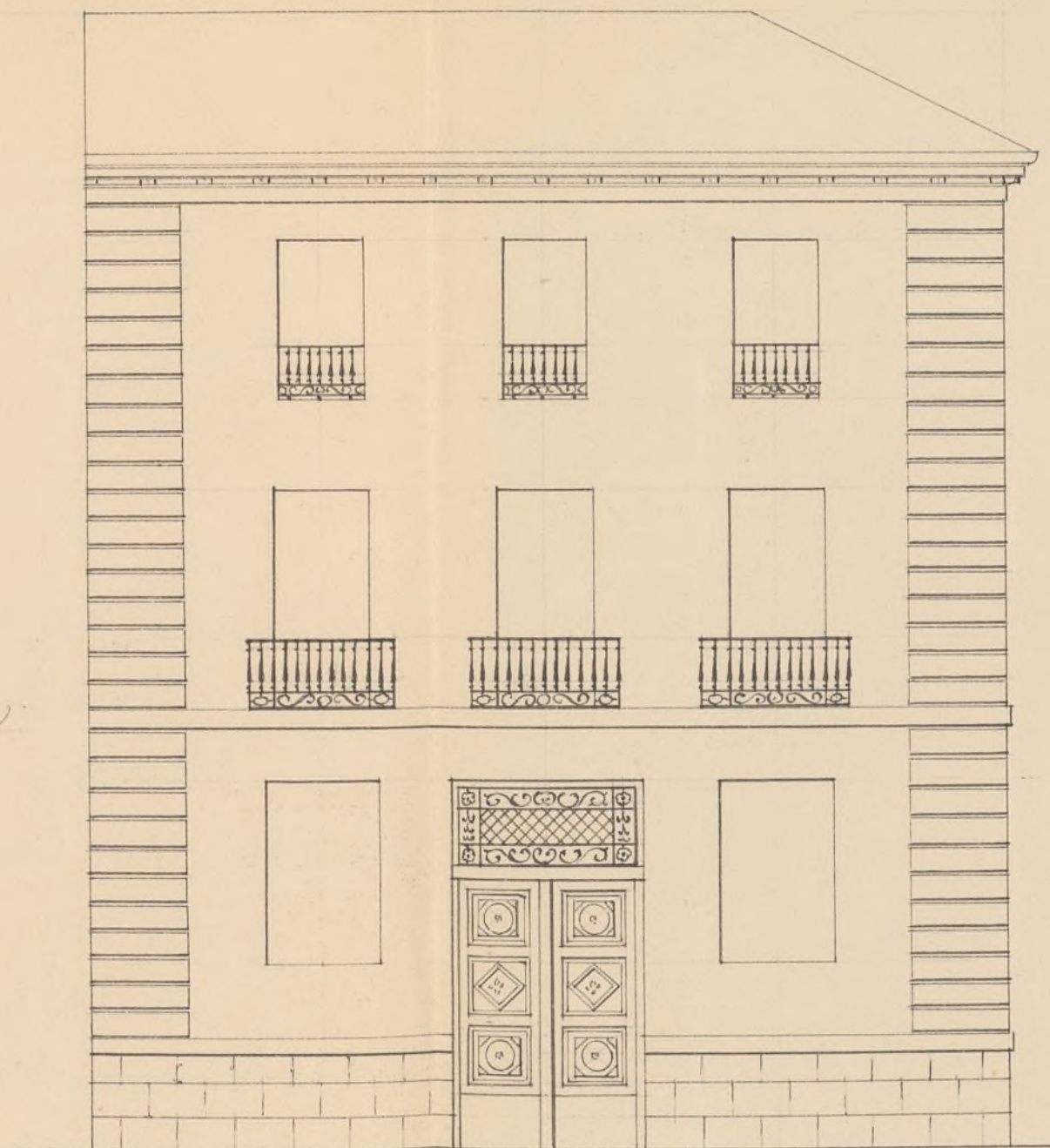

*Fachada al camino de la Fuente castellana.*







1892. 42.



Exmo Señor

Pedro Cubas, Vengo de esta Corte y elucido de un terreno fuera del Puente de Santa Barbara lindando con el parrero que desde esta se dirige a la Puente Castellana, y con la Menta del Exmo Sr. Marqués de Pedamar, a Vsuponi. Que habiendo se practicado la tira de cuerdas y alineación que ha de obrar en su construcción, por el Arquitecto de V. y de cuando dar principio a ella lo mas pronto posible, adjunto es el planio de sus fachadas para que V. se sirva aprobarle y mandar se ejecute la correspondiente licencia por lo que suplico a V. digna verificarlo a la mayor brevedad posible, pues ademas de ser de justicia reuena a mi favor.

Madrid 26 de Octubre del 852

Madrid 4. de Nov. del 852.

Comision de Obras.

Base con el plano que se acompaña a inf. del Argto. del Cuartel.

El A. Corref.

Puina

Exmo Señor  
Pedro Cubas

Señores de la comision de obras: Examinados los planos de fachada

Exmo. Ayunt. Constitucional de esta M. H. Villa



de la casa que se trata construir de nueva planta por cuenta de Don  
Pedro Cubas en un terreno de su propiedad en Chamberí afuera  
de la Puerta de Santa Barbara manzana 79, formados por Don  
Francisco Enriquez, arquitecto por la Academia Nacional de San  
Fernando, no halló inconveniente en que S. E. se sirva conceder la  
licencia que se pide, observándose en la construcción los diseños pre-  
sentados y con la circunstancia de que los cimientos se ejecuten sobre  
terreno firme con pedestal y merla de cal y arena dándole cuatro  
pies de espesor hasta el curvas del terreno: sobre estos se levantará el  
recato de cantería, fábrica de mampostería o de ladrillo de tres pies  
de espesor y de la altura que marcan los planos y el resto de la mis-  
ma fábrica de ladrillo hasta el alero, siendo este de madera des-  
cubierta compuesto de solera, canchillos con bocanusa y corona  
moldada cubierta con plomo, formando por la parte superior  
una canal maestra para recoger las aguas de lluvia e introducir-  
las en las bajadas de plomo u hoja de lata colocadas según esta  
previsto para dentro de la capital. Si hubiera fachadas de unia-  
miento se observará la misma construcción, cubriendo la parte  
superior con albardilla de piedra, baldosa o teja; delante de las  
fachadas se formará una albardilla de empicado de murellillo  
con 6 pies de salida y la vertiente necesaria en dirección del centro  
de la calle, sin colocar volutas que salgan de los aplomos ote-  
riones de las fachadas, construyendo el poro de aguas inun-  
das en la calle, en los terrenos que indique el señor arquitecto  
de fontanería. por último se rebocarán las fachadas interiores



do un buen orden de construcción, pintando las puertas a  
el óleo de un color claro. En la construcción de andamios se obser-  
vará que las almas sean de serenas colocadas en medio de los  
huecos a excepción de las de los extremos que estarán a la línea  
de los muros medianeros para que no queden huecos en la  
fabrica, las puentes serán de maderos de a' 6 y los tablones de  
buena calidad sin nudos saltadizos poniendo tres por lo menos  
en el ancho de cada andamiada, no consintiendo el arquitecto  
se carguen con mucho ladrillo y para evitar en lo posible todo  
accidente desagradable se pondrán maderos de a' 8, o de a' 10  
entre las almas que sirvan de anclajes o varandina, de-  
mandolos de los tablones unos si puer, doblando este cuidado  
donde se coloque el frente que se formará con toda solidez,  
cuidando además el profesor que los andamios interiores se  
ejecuten según arte para evitar desgracias. Madrid 8  
de Noviembre de 1852.

*Manuel Aguado*

Como Sr.

Conforme la Comisión de Obras con el detalle de ali-  
neación y demás reglas q. propone el Arqto. de esta villa  
para la nueva edificación a q. se refiere este exped. no ha-  
lla reparo en q. V. E. se sirva deferir a la licencia solici-  
tada y llevarla a efecto. Madrid 22 de Nov. de 1852.

*Blasquez Panto*

*J. J. J. J.*

Ma

*Alcaldes*  
Ayuntamiento de Madrid

*Carra Flores*  
*Cassini*







Alto Sr

Alto

En acuerdo de 23 del corriente ha prestado el  
Ayuntamiento de esta Villa en conformidad  
p.<sup>a</sup> g.<sup>a</sup> D. Pedro Cubas, pueda llevar a efecto la  
construcción q.<sup>a</sup> ha solicitado en el barrio del Cham-  
berí, siguiendo las diferentes reglas consignadas  
en el expediente q.<sup>a</sup> adjunto acompaño a V. S. y  
p.<sup>a</sup> en virtud de documento y que se sirva si lo  
estima oportuno a expresado acuerdo  
Dios & = Madrid 30 de Nov.<sup>e</sup> de 1852.

Alto Sr Director general de Admin local







MINISTERIO DE LA GOBERNACION.

DIRECCION GENERAL  
DE ADMINISTRACION LOCAL.

NEGOCIADO N.º 3.º

Dic. 75

Pase al Excmo.

Ayuntam.º a los

efectos q. haya lugar

Pernay

Madrid 17 de Dic. 1852.

En Ayuntamiento. Cons.

Queda S. C. enterado

y espídase la licencia

Bo. 47.º

N.º 17.º

Esta Direccion general  
ha resuelto aprobar el  
expediente que adjunto  
devuelvo a' V. S. instruido  
a' instancia de Don Pe-  
dro Cubas en solicitud  
de permiso para edifi-  
car de nueva planta una  
casa en el Barrio de Cham-  
beri, pudiendo expedir-  
se la oportuna licencia  
de construccion al in-  
terezado que debera ob-  
servar en la ejecucion  
de la obra las reglas  
establecidas por el ar-  
quitecto municipal



en su informe.  
Dios guarde a' V. S.  
muchos años. Madrid  
11 de Diciembre de 1852.

Remonchier



Sr. Alcalde Corregidor de Madrid



p.  
2.)  
52.







Don Juan Maria Clemente R.<sup>a</sup>

Excmo. Sr. D. Pedro Suba se resolvió  
el Sr. D. Juan de Segura en unánime  
de 13 de Diciembre último se acuerda  
la conveniente almeación para edificar  
una casa en el terreno de su propiedad  
situado de la Puerta de Santa Bar-  
bara

Para la unificación de la so-  
mision de obras del Sr. D. Juan de Segura  
dirijo por una ~~parte~~ al Sr. Jefe de  
de D. Juan de Segura, para que en unión  
de uno de los Sr. Regid. Vocales de la mi-  
nistría, del Ayuntamiento del Puerto, y el del  
municipio, se procediere al acto de tra-  
cuenta, informando el resultado por D. Jo-  
se como se verificó en el informe que  
dice así: Agui el de 23 de Mayo

Presentado el dictamen de fachada firmado  
por D. Juan de Segura se dirigió a informe  
del mencionado Ayuntamiento, que acordó el  
siguiente: Agui el de 8 de Mayo

En tal caso la somision someter el expediente  
a la deliberación del Sr. Ayuntamiento  
proponiendo se unificara a la licen-  
cia solicitada de conformidad con el de-  
talde de almeación y reglas consignadas  
por el Ayuntamiento. Hecho presente



à S. C. en sesión de 23 de Noviem-  
bre acordó aprobar lo propuesto por la  
Comisión, cuyo acuerdo ha sido confir-  
mado por la Dirección genl de admi-  
nistración local en el del con. de  
que se ha enterado el Ayuntamiento  
en sesión del día 17, acordando se  
expida la licencia, y en la pre-  
sente que firmo el Madrid 22 de  
Diciembre de 1852.

Atto.

Recibi la licencia q. ha motivado este expediente, hoy 4 de  
Enero del 53.

Pedro Cubase







à 16. en unanimité de 23 de Noviem-  
bre, acordó aprobar la propuesta de la  
Comisión, que se le ha sido conferido  
por el Sr. D. Juan José de Arce,  
miembro de la Real Academia de la Lengua,  
que se le ha concedido el honor de ser  
miembro de la Real Academia de la Lengua,  
y en la sesión de 22 de  
Diciembre de 1853.