

Ayuntamiento ^{to} Constituido
de Madrid

1852

Policia

D. Fernando Heredia, solicitando li-
cencia p.^a edificar en un terreno q.^e le perte-
nec en el paseo q.^e nide la puerta de Sta. Bar-
bara conduce a la plaza del Chamberi.

1800

Excmo. Sr. D. Juan de Dios

Excmo. Sr. D. Juan de Dios

Excmo. Sr. D. Juan de Dios
Excmo. Sr. D. Juan de Dios
Excmo. Sr. D. Juan de Dios
Excmo. Sr. D. Juan de Dios



Proyecto de una casa que debe construirse en la calle de Santa Engracia formando angulo á
una calle nueva

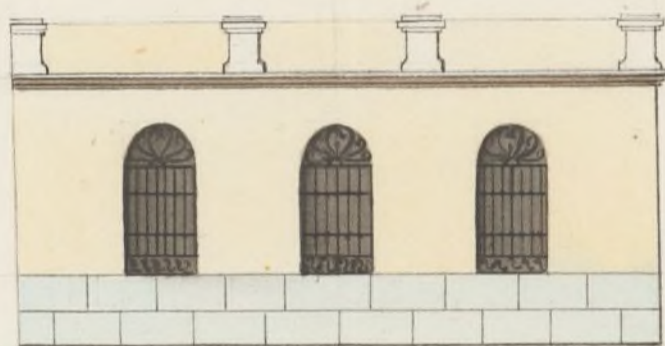

Fachada á la calle de Santa Engracia

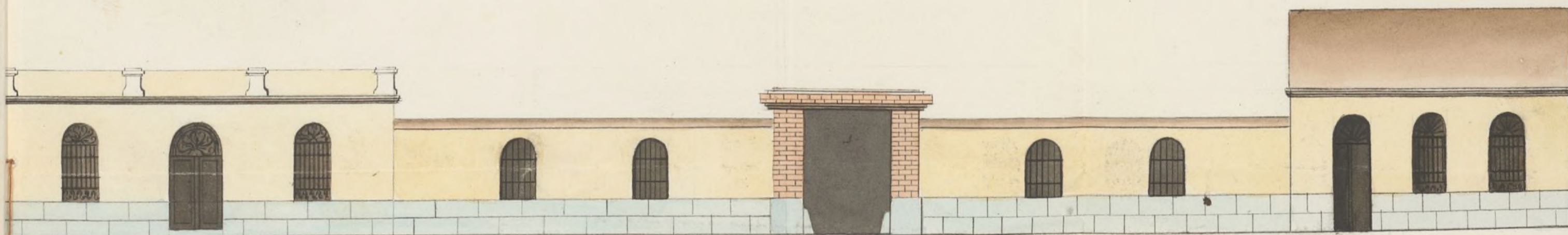

Fachada á la calle Nueva

Madrid 15 de Mayo de 1852.

Juan Meléndez

[Signature]

1880

Ms. 7030.



Hemo. Sr. Alcalde Corregidor de esta M. N. villa

Mayo 28 D. Fernando Beredia, dueño de un terreno situado
frente a la Comi- a la derecha del paseo que desde la Puerta de Sta.
sion de Obras a los Barbara va a la plaza de Chamberi a V. G. con la
ef. g. haya lugar mayor consideracion expone: Que habiendose verifica-
do la tira de cuerdas en dicho terreno con el objeto
de marcar la parte disponible para la edificacion
presenta el adjunto proyecto para que en su vista
se le conceda la competente licencia al efecto; a
cuyo favor quedara reconocido. Dios que. a V. G. m.
a Madrid 28 de Mayo de 1852

Madrid 1.º de Junio de 1852.

Comision de Obras.

Pase con el plano g. se acom-
paña a inf. del abrg.º del Cuartel.

El A. Corregidor.

Fernando Beredia

Hemo. Señor

Fernando Beredia

Señores de la comision de obras: Examinado el plano de fachada de la casa que
se trata construir de nueva planta en Chamberi por D. Rafael Beredia en la calle
de Santa Eufemia con vuelta a la que dirige desde la misma a el paseo que va a la
puerta de Santa Barbara a el Obispo mariana 61, formado por D. Juan
Maria e Molero, arquitecto por la Academia Nacional de San Fernando

no halla inconveniente en que V. S. S. se sirvan considerar la licencia
que se pide, observándose en la construcción el diseño presentado pero
formando el ángulo de cubillo, con la circunstancia de que los muros
se construyan sobre terreno firme con piedra de piedra y mortero de
cal y arena, dándoseles tres pies de espesor hasta el ensa del terreno: Sobre
estos se levantará el zócalo de cantería, fábrica de mampostería o de
ladrillo de 2½ pies de espesor y de la altura que marca el diseño y el resto
de la fachada hasta el alero de 2½ pies de grueso de la misma fábrica
revisto este de madera de rubia compuesto de solera, canchillo y
con boadura y corona moldada cubierta con plomo, formando por la
parte superior una canal maestra para recoger las aguas lloraderas
e introducir las en las bajadas de plomo embebidas en los muros de fachada,
colocadas regularmente proviendo para dentro de la capital. Si hubiera bajadas
de cerramiento se observará la misma construcción, cubriendo la parte supe-
rior con albardilla de piedra, baldosa o teja; delante de la fachada se formará
una albardilla de empedrado de moirillo con seis pies de salida y la
vergente necesaria en dirección al centro de la calle sin colocar
patentes que sobresalgan de los aplomos exteriores de la fachada
construyendo el poro de aguas residuales en la calle y en terrenos que
el centro del mismo diste unos tres pies de los muros de la fachada, vis-
tándole con fábrica de ladrillo y cubriéndole con una losa buroa; por úl-
timo se rebocará la fachada, imitando un buen orden de construcción
permitiendo las puertas a' el uso de un color claro. En la construcción
de andamios se observará que las almas sean de serenas colocadas
en medio de los bucos a' excepción de las de los extremos que estarán
a' la línea de los muros medianeros para que no resulten me-
churales en la fábrica; las puntas serán de maderos de 4' 6" y los
tablones de buena calidad sin nudos saltadizos, poniendo tres
por lo menos en el ancho de cada andamio, no permitiendo
el arquitecto se carguen con mucho ladrillo, y para evitar en
lo posible todo incidente desagradable se pondrán maderos
de 4' 8" o de 4' 10" entre las almas que sirvan de antepechos

o 'parandilla', elevandolos de los tablones unos cuatro
pies, redoblado este cuidado donde se coloque el peralte
que se formara con toda solidez, cuidando ademas el
profesor que los andamios interiores se ejecuten segun arte
para precaver una desgracia. Madrid 2 de Junio de 1852

Pedro Planas

Exmo. Sr.

Conforme la Comision de Obras con el deta-
lle de alineacion y demas reglas conigna-
das por el Arquitecto de esta Villa, y se haga
presente a V.E. p.^{ra} su aprobacion o lo q.^{se} esti-
me por mas oportuno. Madrid 14 de
Junio de 1852.

Blasquez Prieto

Señor Alcaide

Argente

Caro Señor

Atest. gaciano

Madrid 18 de Junio 1852.

En Ayuntamiento Com.^{al}

Junio 18 Conforme con la Comision.
Dere cuenta

Madrid 26 de Junio de 1852

Conforme con el acuerdo del Excmo. Ayuntamiento
y remitase a la aprobacion del Sr. Director g.^{al} de Instruccion
local.

Pernag

Nota: La alineacion de las fachadas de la casa del Sr. de Heredia
cuy. se refiere este expediente se halla en el informe de alineacion
dado en una solicitud presentada por D. Juan encarnacion con este objeto
en 1.º de Mayo de este año, y evacuado en el mismo; la razon a ha-
ber dividido el terreno p.º q. se pidio la alineacion segun de oficio a esta parte
de casas distintas. Madrid 30 de Nov.º de 1852

Victorio Munoz

Excmo. Sr.

Adjunto tengo el honor de acompañar a V. E.
la resolución q. existe, el exped.^{te} instruido
a inst.^a de D. Fernando Heredia sobre compra
de una casa en el barrio del Chamberí, Calle
de San Gregorio con licencia a la nueva calle,
en el cual consta haberse ~~comprado~~ ^{deferido por el Excmo. Sr. D. D.} en 1.^o de
Junio ult.^o ~~se le ha~~ ^{to deferir} al preauiso
solicitado -

Dn.^a D. D. Madrid 1.^o de Julio de 1852.

Excmo. Sr. Ministro de la Gobernación —

[Faint, illegible handwriting, likely bleed-through from the reverse side.]

Mr. D. W. L. & Co.

Reunido en 10 Julio
MINISTERIO DE LA GOBERNACION.

DIRECCION GENERAL
DE ADMINISTRACION LOCAL.

NEGOCIADO N.º 3.º

10 Julio 1852
Reunido en la Audiencia
Excmo. Sr. D. J. p. el Sr. D. J. p. el Sr. D. J. p.
Consejo

10 Julio 1852
Esta Direccion general ha
remetido aprobar el expediente
(que adjunto devuelvo a V. A.
con su plano) instruido a instan-
cia de D. Fernando Meredia
como apoderado del dueño del
terreno, en solicitud de permu-
so para edificar de nueva
planta una casa en el barrio
de Chamberí, calle de Santa
Eugracia, esquina a una calle
nueva proyectada; expedien-
dose la oportuna licencia
al interesado, que observará
en la construccion de la obra
lo prevenido por el Arquitecto
de la Villa respecto al mu-
ro de sostenimiento que debe
servir de base a la casa, ele-
vándolo a la altura del em-
plazamiento del paseo y ar-
bolado.

cuarte a V. S. muchos años.
Madrid 6 de julio de 1832.

Nonon elviranda

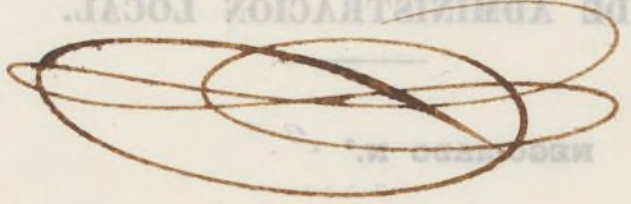

Alcalde-Corregidor de esta Corte.

ad.
2.
e

D. Apiano M. Memerin D.^a

Compro: Ino à vizcancia de D. Fer-
nando Heredia en concepto de apoderado
del dueño de un terreno situado à la orilla
del Arco que desde la Puerta de Santa
Barbara dirige a la Plaza del Cham-
ben; se ~~solucionó~~ ~~del Sr. D. Juan de~~ ~~señor~~
~~en virtud de~~ ~~21 de Mayo último~~
~~la obra de~~ ~~puerto~~ ~~de~~ ~~puerto~~
~~se ha~~ ~~promovido~~ ~~promovido~~ ~~experiencia~~ ~~en~~
~~el Sr. Ayuntamiento de~~ ~~esta villa~~
~~de~~ ~~licencia~~ ~~para~~ ~~edificar~~ ~~con~~ ~~cuyo~~
~~objetos~~ ~~previsto~~ ~~el~~ ~~diseño~~ ~~de~~ ~~la~~ ~~fachada~~ ~~de~~
~~una~~ ~~casa~~ ~~con~~ ~~fachada~~ ~~a~~ ~~la~~ ~~calle~~ ~~de~~
~~Santa~~ ~~Ingracia~~ ~~y~~ ~~a~~ ~~una~~ ~~de~~ ~~Theresa~~,
~~primado~~ ~~por~~ ~~el~~ ~~Arquitecto~~ ~~D. Juan~~
~~Mano~~ ~~Molinero~~.

Supranto lo conveniente para el se-
tramiento de almeacón, ~~de~~ ~~fachada~~ ~~y~~ ~~ve-~~
rificado el aver de la obra de Puertas, infor-
mo del resultado el Arquitecto del departamento
~~expresado~~ ~~refiriendo~~ ~~a~~ ~~la~~ ~~obra~~ ~~de~~ ~~detalle~~
de almeacón consignado con ~~sta~~ ~~de~~
Mara del con ~~sta~~ ~~en~~ ~~experiencia~~ ~~incor-~~
~~do~~ ~~a~~ ~~solución~~ ~~de~~ ~~D. Juan~~ ~~Mendieta~~
~~y~~ ~~el~~ ~~cual~~ ~~es~~ ~~del~~ ~~tenor~~ ~~siguiente~~
Fam' el inf. que se cita

El mismo Arquitecto habiendo examinado
evaluando el informe que se le pidió res-
pecto del plano de fachada, manifestó lo

siguiente
Fgm el contenido del de 2 de Junio

Dado cuenta al Ayuntamiento en sesión
de 15 de Junio, acordó de conformidad
con el parecer de la Com. de
obras conceder la licencia pedida a
cualquier de obreros ~~de la~~ de la di-
rección y reglas consignadas por el
Ayuntamiento, cuyo acuerdo ha sido aprobado
por la Dirección genl de
administración local. Y para
que conste a los fines oportunos, doy
la presente que firmo. Madrid 10
de Diciembre de 1852.

Acordó

Recibi la licencia q. ha motivado este expediente, hoy 4 de
enero del 53.

Fernando Bertrán



