

4 - 34 - 47.

Ayunt.^o Const.^o de Madrid.

1852.

Policia Urbana.

Casa.

D. Fran.^{co} Pombo tre. edificacion de Casa en
un solar a la izquierda del paseo de Luchana,
en el Barrio del Chamberi n.^o 30.

Excmo. Sr. D. Juan de Borja

Excmo. Sr. D. Juan de Borja

Excmo. Sr. D. Juan de Borja

Excmo. Sr. D. Juan de Borja
Excmo. Sr. D. Juan de Borja
Excmo. Sr. D. Juan de Borja

Excmo. Sr. D. Juan de Borja

Nº 709.



2º

Nº 770

Jr. Alcalde Corregidor de esta M. H. villa

Feb. 14

Francisco Tombo, venido de las afueras al río a V. S. hace presente: Que habiendo adquirido un solar a la izquierda del paseo de Suehana, en Chamberí, entre la segunda calle y el vertedero, desea dar principio a edificar; y en este supuesto

A. V. S. Suplica se sirva ordenar que por el Sr. Arquitecto se le marque la tira de cuerdas, quedando en presentar el plano tan luego como esta se verifique; a cuyo favor quedará agraciado. Madrid 12 de Febrero de 1852

Madrid 12 de Feb. de 1852.
Comisión de Obras

Pase al Sr. Teniente Alcalde del Distrito p.º q. en unión del Sr. Vocal de la misma D. José Canani, del Arqto. del Cuartel, y el del interesado, se proceda al auto de la tira de cuerda; informándose del resultado por Dho. Profesor. V.º. Corregidor.

A ruego del interesado

Fernando Beredia

Pase

Señores de la Comisión de Obras:

Habiendo marcado la alineación que debe

077.780
observar con arreglo a la acordada por el Excmo. Ayuntamiento en la construcción de la fachada de la casa que trata construirse por Francisco Panto en un terreno de su propiedad en Chamberí con fachada a el Pano de Luchana manzana 30, resulta que la fachada se establecerá en línea recta en los 50 pies que ha de tener de extensión, situándola a 14 pies de la reguera de los árboles, habiendo clavado alacas en los puntos extremos de la fachada para evitar

Marzo 8

Decreto

~~Decreto~~ equívocas, deviendo el interesado presentar a la aprobación del Excmo. Ayuntamiento el plano de fachada firmado por arquitecto, siendo la altura mínima para las casas de un solo piso de 12 pies hasta el alero y lo mismo la de las tapias de cerramiento hasta el arranque de la albardilla: V. S. S. Sin embargo acordarán lo que mejor

Urtimen. Madrid 8 de Marzo de 1852

Judoro Macías

Fachada de la Casa que en el Paseo de Luchana
desea construir el Sr. D.ⁿ Fran.^{co} Pombo.

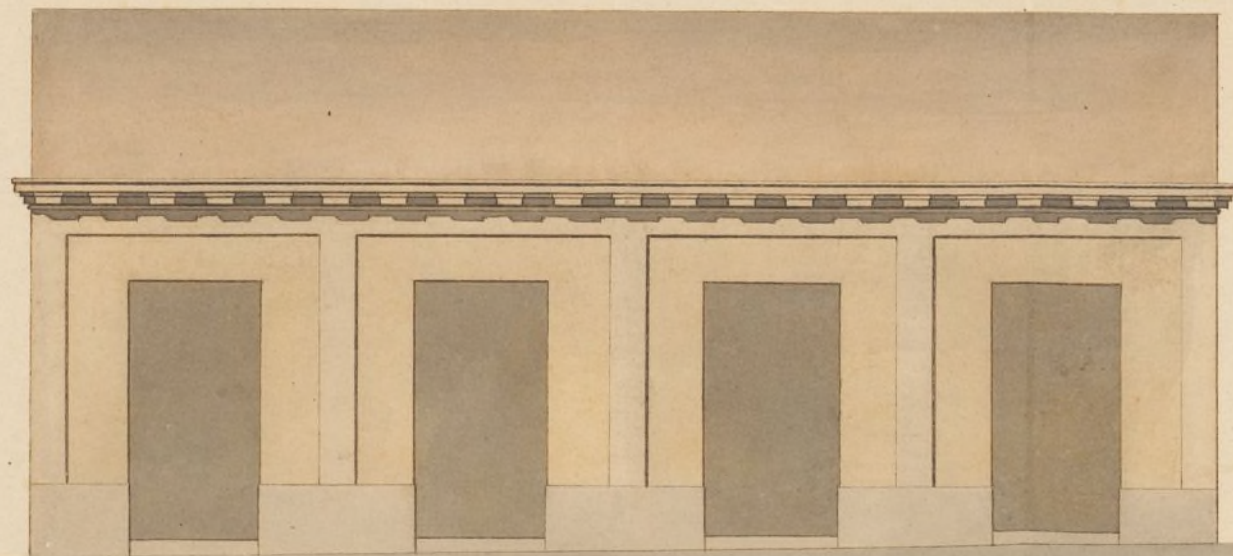

Escala de

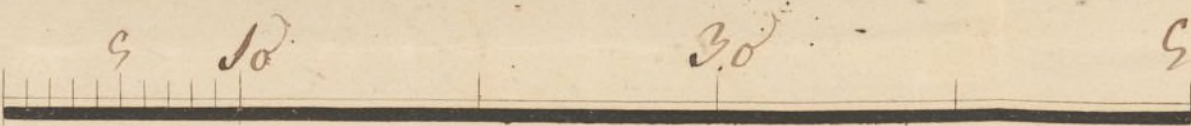

Pies cat.

M.^{do} M.^{do} 1792
Juan.^o Garcia
Martinez

Nº 9.



Excmo. Sr. Ayuntamiento de esta M. N. V.

Francisco Pombo, vecino de esta corte
Madrid 9 de
Marzo de 1852.
Comision de Obras
Pase con el plano
q. se acompaña
a inf. del Arquitecto
del Cuartel.

a V. E. hace presente: Que habiéndose veri-
ficado la tira de cuerdas que tenía solici-
tada a condicion de la presentacion del cor-
respondiente plano

El Sr. Correg.
Pernay

A V. E. Suplica que en vista del
adjunto plano se sirva concederle la
competente licencia para poder llevar
a efecto la edificacion de dicha casa
Madrid 7 de marzo de 1852

Atento. Suor
Francisco Pombo

Senores de la comision de obras:

Examinado el plano de fachada de la casa que se trata construir de
nueva planta en Chamberí manzana 30 con fachada al parco de
Suchana, por cuenta de D. Francisco Pombo, firmado por D. Fran-
cisco Martiner, arquitecto, por la Academia Municipal de S. Fernan-
do no hallo inconveniente en que V. E. se sirva conceder la

luminaria que se puede observar en la construcción del dintel
no presentado, y con la circunstancia de que los cimientos se
construyan sobre terreno firme con pedernal y mezcla de cal
y arena, dandoles tres pies de espesor hasta el curro del terreno;
sobre estos se levantará el socalo de cantería, mampostería o
fabrica de ladrillo de 2½ pies de espesor y de la altura que marca
el dintel y el resto de la fachada hasta el alero de 2½ pies y de
la misma fabrica, siendo este de madera descubierta, compuesto
de soleron, canchales con boadura y corona moldada cubierta
con plomo, formando por la parte superior una canal maestra
para recoger las aguas lluvias e introducir las en las bajadas
de plomo u hoja de lata colocadas segun esta prevenido para
dentro de la capital. Si hubiera tapias de ornamento se
observará la misma construcción, cubriendo la parte superior
con albardilla de piedra, baldosa o teja, delante de la fachada
se formará una albardilla de enpedrado de morrillo con 6
pies de salida y la vertiente necesaria en dirección del centro
de la calle, sin colocar patentes que salgan de los aplomos exte-
res de la fachada, construyendo el foso de aguas inmundas
en la calle y en terminos que el centro del mismo diste unos
tres pies de los bacos de la fachada, vistindole con fabrica de
ladrillo y cubriendole con una lona buzon, por último se
revestirá la fachada imitando un buen orden de cons-
trucción, pintando las puertas a el óleo de un color claro.
En la construcción de andamios se observará que las
almas sean de seños colocadas en medio de los buzon
a erupcion de las delos espumas que estarán a la linea

de los muros medianeros para que no resulten mechina
 en la fabrica las puentes seran de maderos de a 6 y los babo-
 nes de buena calidad sin nudos saltadizos poniendo tres por lo
 menos en el ancho de cada andamizado, no permitiendo el
 arquitecto se carguen con mucho ladrillo, y para evitar en
 lo posible todo incidente desagradable se pondran maderos
 de a 8, o de a 10 entre las almas que sirven de sustentos o
 varandilla, elevandola de los babones unos cuatro pies, redoblan-
 do este cuidado donde se coloque el pescante que reformara
 con toda solidez, cuidando ademas el profesor que los an-
 damos interiores se ejecuten segun arte para precaver una
 desgracia. Madrid 13 de Marzo de 1852.

Excmo. Sr.

De conformidad con el Arquitecto de esta Villa,
 la Comision de Obra no halla reparo en que
 V. E. conceda la licencia solicitada por D. Fran-
 cisco p^o la construccion de Casa en el Bar-
 rio del Chamberi n^o 30, con fachada al
 Paseo de Luchana. Madrid 24 de Marzo de 1852.

Blasquez

Garcia

Ayuntamiento

Madrid 30 de Mayo 1852.

En Ayuntamiento. Cons.
 con la Comision.

Garcia

Casa Florer

Alcalde

Alcalde

Unid^o & dech^o de 1852
Conform^o con el acuerdo de
Elm^o & hy^o.

Premag^o



Madrid 23 de Abril de 1852.

In Ayuntamiento. Cons^o.

Mediante la aprobacion del Sr. Gobernador
de esta Prov^{ta}, en su comunicacion de 17 del
actual, vista en la sesion de hoy, que se
halla unida al expediente de igual clase,
de D. José Moreno Lopez, D. Fran^{co}. Cabezuelo
y D. Felipe Zapatero, expedase la licencia.

D. Cipriano M.^a Clemens D.

Certifico: q. por D. Fran.^{co} Pombo, se solicito
del Sr. Alcalde Corregidor ~~en~~ en ins.^a de 12. de Feb.
ult., se hiciera la tira de cuerda ^{a la edificacion de} ~~de~~ una
Casa ~~en~~ a la izquierda del parco de Lu-
chana ^{barrio del} Chambi, entre la segunda C.^a y el Ver-
dedero m.^a 30^{as}

X la mitancia Pasada a la Comision de Obras del Excmo. Ayuntamiento, dispuso esta haerlo al Sr. Dn. Alcaide del Distrito, p.^o q. en union de uno de los tres. Reg.^o de la misma, del Argto. del Cuartel, y el del interesado se procediere al referido acto de tira de cuerda de cuyo resultado, se dio' conocimiento por Dn. Proferon en el sigto informe —
Aqui.

Presentado el plano de fachada firmado por
D. Fran.^{co} Gaxiola Martínez, se remitió a' inspe.
del cónsul Angl.^{to}, quien le devolvió con el sig^{to} -
Aquí.

La Comisión en su vista remitió el expediente a la deliberación del Excmo. Arqmt., proponiendo se le diese autorización para obrar, de conformidad con lo manifestado ~~en los informes del Arqmt.~~ ^{por el Excmo.}

Hecho presente a V. E. en sesion de Doxdestmas
último, acordó conformarse con lo prop^{to} por
la Comision, cuyo amendo obtuvo la apro-
bacion del Excmo Sr. Gobernador de la Prov.^a
en 17^{ta} del actual, de q. se entereó el Objeto
en sesion del 23^{ra} acordando se expidiese la licen-
cia: Y es la presente q. firmo: Madrid 20^{ta}
de Abril de 1852.

Indto

