



*Plaza de la Cibeles.*





*Acceso del aeropuerto de Barajas y calle de María de Molina.*





*Aspecto parcial de la  
autopista de Barajas.*





*Cruce de la autopista de Barajas con la calle de Arturo Soria.*





*Parque del Calero y nuevos edificios en este sector.*





*Nuevo parque de la Ventilla, que limita la barriada por el Norte.*





*Avenida del Generalísimo y final del Paseo de la Castellana.*





*Acceso en construcción de la carretera de Francia por Irún en contacto con el suburbio de la Ventilla y enlace en la Avenida del Generalísimo.*





*Jardines de la Avenida del General Perón y nuevas edificaciones del Sector NE. de Cuatro Caminos.*





*Avenida del General Perón entre el suburbio de  
Cuatro Caminos y la Avenida del Generalísimo.*





*Manzana de casas en construcción al  
final de la Avenida del Generalísimo.*





*Avenida del Generalísimo desde la Avenida  
del General Perón hasta la Plaza de Castilla.*



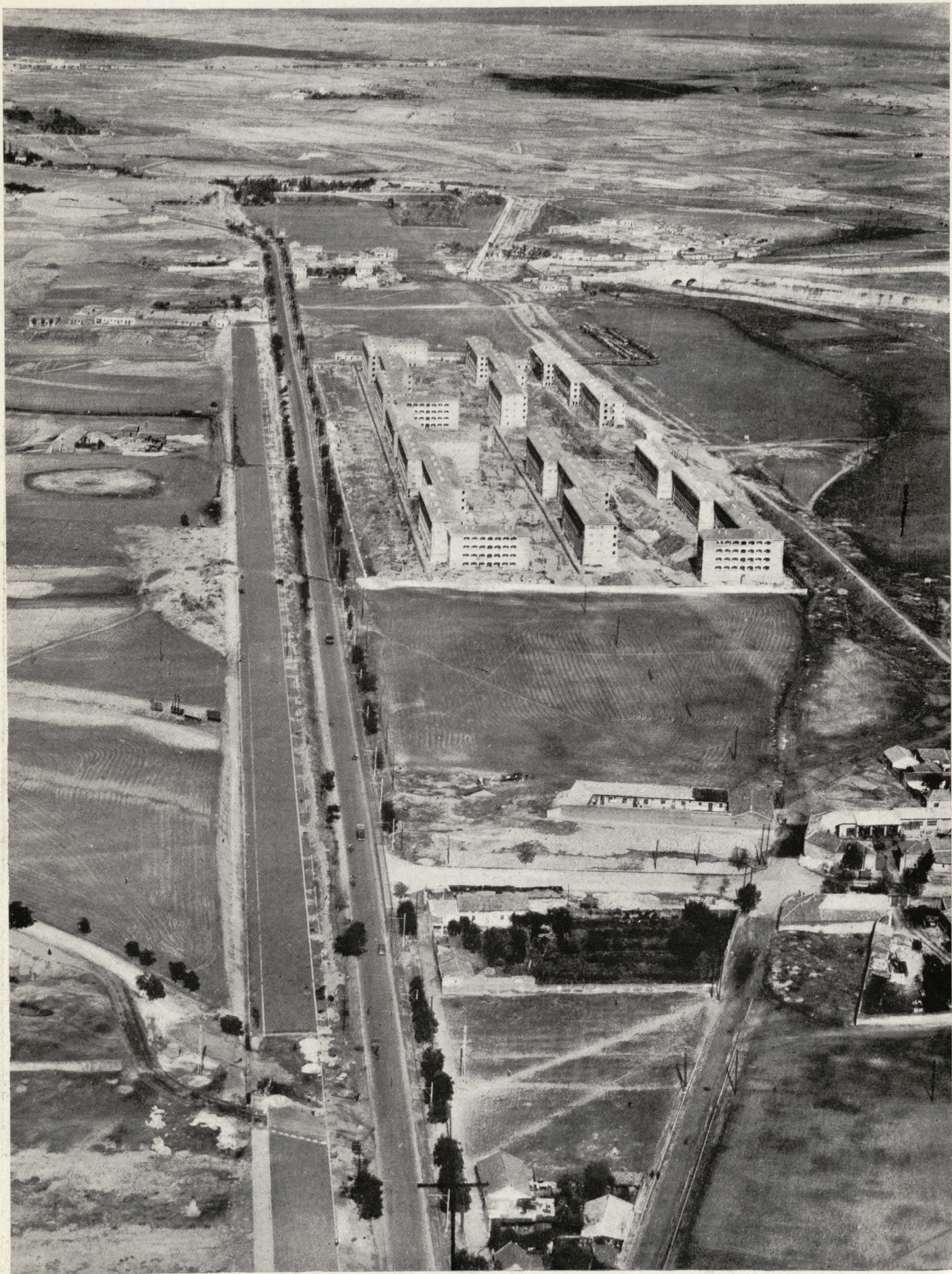

*Acceso en construcción de la carretera de Madrid a Francia por Irún.*





*Jardines del Campo del Moro y puente de Segovia sobre el río Manzanares.*





*Perspectiva desde el parque del Oeste de la casa de nueva construcción en el Paseo de Rosales, esquina al Paseo de Moret.*



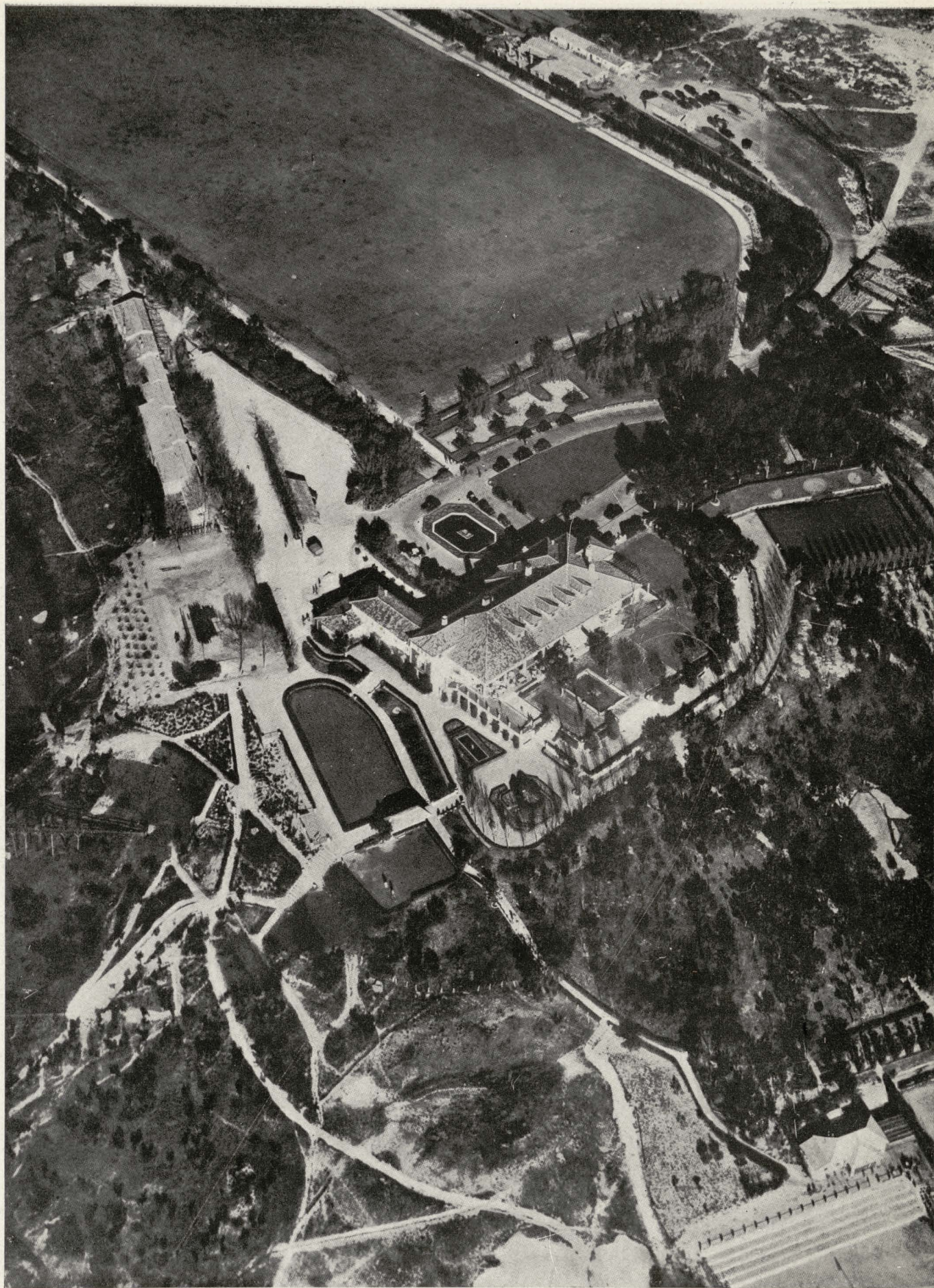

*Aspecto de conjunto del  
Club Puerta de Hierro.*





*Edificio "España", con los jardines de Sabatini en primer término.*





*Plaza de España y Avenida de José Antonio.*





*Bloque de altura en la iniciación de la Avenida de la Iglesia y  
Avenida del General Perón, en el Sector NE. de Cuatro Caminos.*





*Edificio en construcción  
de los Nuevos Ministerios.*





*Parque y edificaciones  
en el Sector del Calero.*





*Bloques de viviendas construidos  
en la barriada de Pueblo Nuevo.*





*Grupo de edificios del Instituto Nacional de Investigaciones Científicas en la calle de Serrano.*





*Museo del Prado.*





*Autopista de acceso en construcción de la carretera de Francia por Irún y suburbio de la Ventilla.*





*Autopista de acceso desde la carretera de La Coruña a través de la Ciudad Universitaria.*





*Cruce de la autopista de Barajas con la Ciudad Lineal.*





*Aspecto parcial de la  
Ciudad Universitaria.*





*Aspecto del edificio en construcción para la Embajada de los Estados Unidos, desde el Paseo de la Castellana.*





*Casa de vecindad en la  
calle de Cea Bermúdez.*





*Aspecto de conjunto del rio Manzanar en su parte canalizada.*





*Nueva urbanización de la  
zona industrial de Canillejas.*





*Plaza de Neptuno.*





*Iniciación de la calle de María de Molina desde el Paseo de la Castellana. Al fondo, el rascacielos de la autopista de Barajas.*





*Plaza de Toros.*