



OFICINA
DE
LA VILLA
MEMORIA



M

B

94

Ayuntamiento de Madrid

MB

Stein

1772

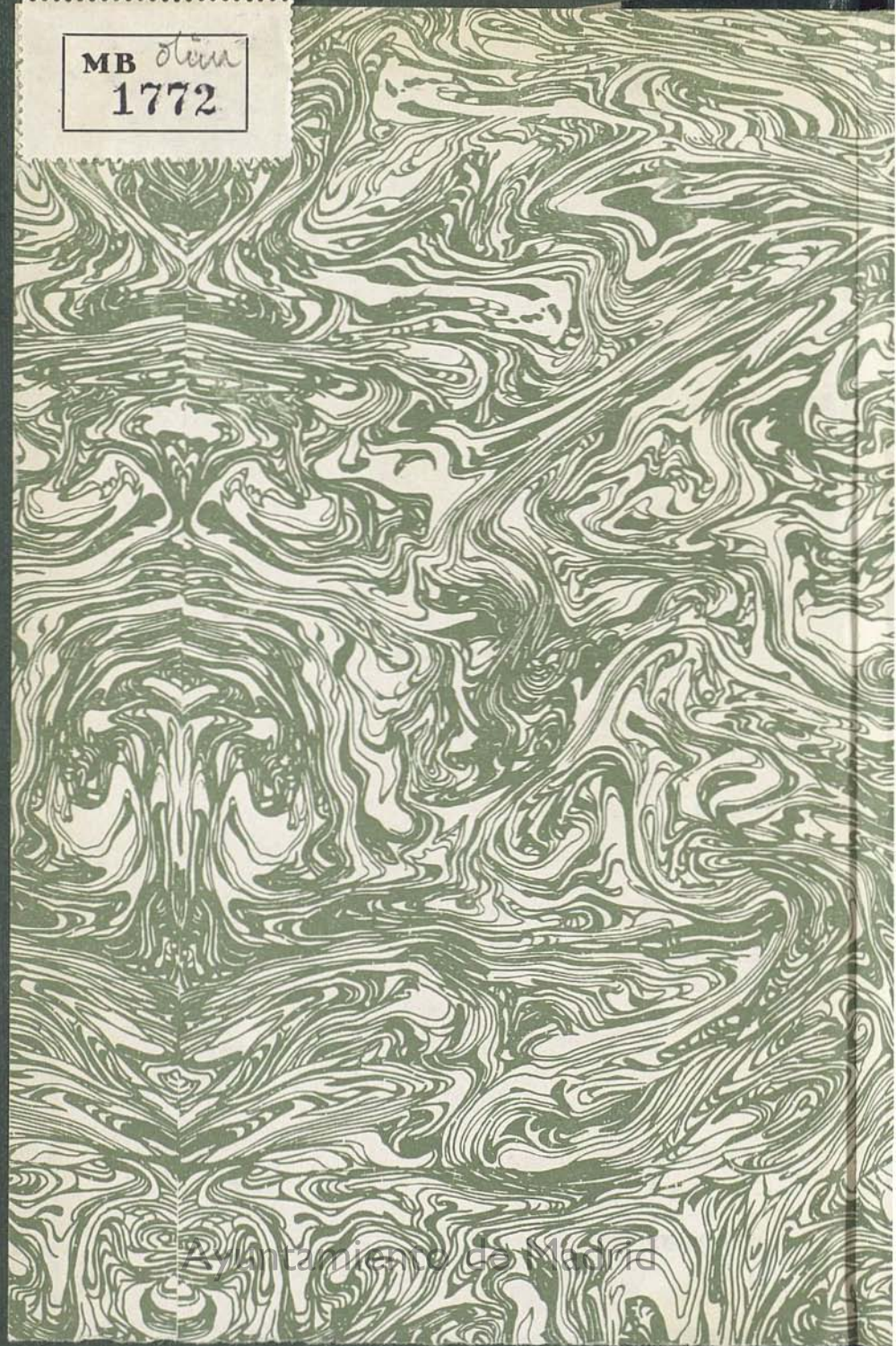

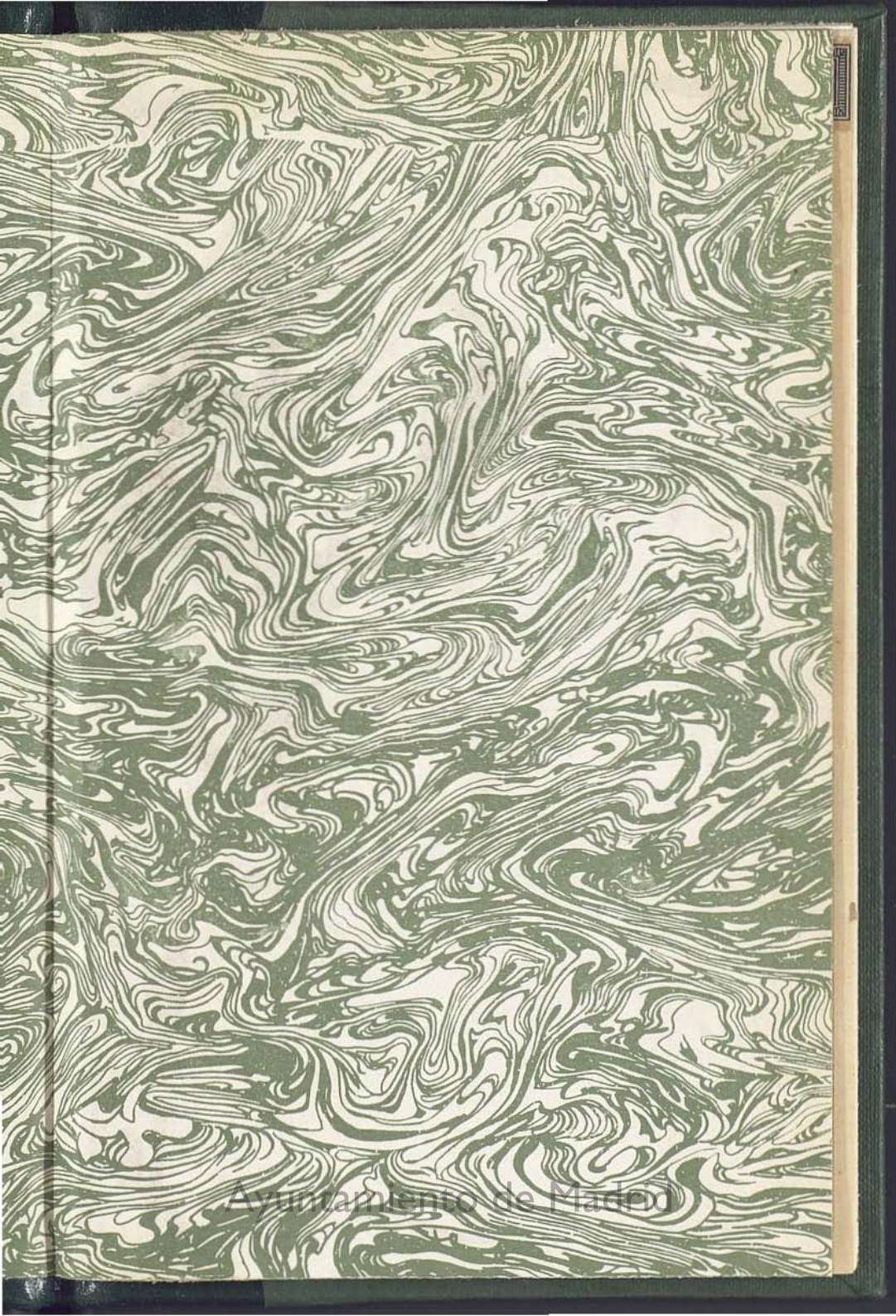

Ayuntamiento de Madrid

MA 1594



Ayuntamiento de Madrid

CAMPOS ELÍSEOS

DE LA

DEHESA DE LA VILLA

MEMORIA



IMPRENTA DE JESÚS LÓPEZ
SAN BERNARDO, 19 Y 21
TELÉF. 34-32 M. - MADRID

Ayuntamiento de Madrid

Ayuntamiento de Madrid

MB/1772 (olim)



CAMPOS ELÍSEOS

DE LA

DEHESA DE LA VILLA

50404

MEMORIA



Ayuntamiento de Madrid

10806



Ayuntamiento de Madrid



Los firmantes de la presente MEMORIA, al tener el honor de dirigirnos al público, no pretendemos, ni tenemos la presunción, de desenvolver en sus cortas páginas todo el plan en que, en su día, se ha de desarrollar el proyecto de que vamos a ocuparnos.

Sólo nos proponemos esbozar ligeramente la idea, seguros de que su grandiosidad ha de ser rápidamente apreciada, y que en su consecuencia la unión de todos ha de facilitar la realización de la misma dentro del plazo que nos proponemos.

Madrid no cuenta en sus alrededores, como otras grandes poblaciones extranjeras, con un gran Parque de recreos, que a sus condiciones de salubridad e higiene una las de la belleza del paisaje, del fácil y económico acceso desde el centro de la urbe y la de estar dotado de toda clase de diversiones instaladas en lugares y edificios adecuados a su objeto dentro de cada época del año; parque donde los miles y miles de personas que buscan

Ayuntamiento de Madrid

esparcimiento para el ánimo y oxígeno para los pulmones encuentren, en los días festivos, en las tardes de primavera y otoño y en las calurosas noches de verano, lugar espacioso y alegre donde realizar tan natural deseo, dentro del alcance de todas las fortunas.

La Dehesa de la Villa, sitio de todos tan conocido como sano y ameno, rodeado de frondosos pinares, orientado con grandiosas vistas a la Sierra del Guadarrama, unido a la Glorieta de Cuatro Caminos (estación terminal del Metro) por las amplias y bien urbanizadas calles de Bravo Murillo y Francos Rodríguez, en una extensión de dos kilómetros y medio que recorren los tranvías en siete minutos, y cruzado por las carreteras de El Pardo y Peña Grande, es el emplazamiento por nosotros elegido para la instalación de un grandioso parque que, con el nombre de **Campos Elíseos de la Dehesa de la Villa**, dote a Madrid de ese lugar de esparcimiento y recreo a que antes nos hemos referido y de que tan necesitada está una capital de más de un millón de almas, como hoy alberga la Corte de España.

A este fin, y contando con la propiedad de la hermosa finca denominada "Huerta del Concejal", situada en la antigua carretera de Peña Grande (hoy Avenida de Alfonso XIII), a 200 metros de los Asilos de la Paloma, colindante con los pinares y con agua abundante para su riego por estar cru-

zada por el canalillo, hemos proyectado la formación de este grandioso parque, dentro del cual, y con arreglo a la planta número 1 del plano adjunto al final de esta MEMORIA, se realizarán las siguientes construcciones:

Documento A.-Campo de fútbol de 106 metros de longitud por 74 de ancho, capaz para 20.000 espectadores en localidades numeradas.

Documento B.-Plaza de toros de 30 metros de diámetro de redondel, por 70 de diámetro exterior, capaz para 10.000 espectadores en localidades numeradas.

Documento C.-Gran piscina de natación de 66 metros de longitud por 20 de anchura, con pabellón y departamentos para duchas y baños calientes.

Documento D.-Original restaurant en forma de vapor trasatlántico, fondeado en el centro de un estanque de 3.000 metros cúbicos de agua y cuyo restaurant tendrá capacidad para 800 comensales.

Documento E.-Espaciosos campos de tennis con un original kiosco para cervecera y chocolatería.

Documento F.-Artística vaquería con establos montados con arreglo a los más modernos adelantos de salubridad e higiene.

En otros lugares del hermoso parque, poblado actualmente de árboles frutales y de sombra, de toda clase de rosales y otra gran variedad de

flores, se instalarán: un templete para una banda de música, que en las tardes de los domingos y días festivos y en las noches de verano dará grandes y escogidos conciertos; un frontón al estilo vasco y un corro de bolos al estilo montañés.

Tanto el parque, como el campo de fútbol y la plaza de toros, estarán espléndidamente iluminados, con el fin de poder organizar en ellos grandes festivales nocturnos.

A bordo del barco-restaurant, reproducción exacta de esos verdaderos palacios flotantes que hacen la travesía del Atlántico, se organizarán hermosas fiestas amenizadas por excelentes orquestas.

En la plaza de toros se celebrarán grandes novilladas con afamados novilleros y buenas ganaderías, con concursos para premiar los toreros y toros que más se distingan en las mencionadas fiestas taurinas. Y alternando con los espectáculos antedichos se darán también grandes bailes, sesiones de cinematógrafo, conciertos, fuegos artificiales, verbenas, romerías, luchas grecorromanas, boxeo y otras variadas diversiones.

Las obras darán principio a primeros de Enero, y es nuestro propósito inaugurarlas escalonadamente a medida que se vayan terminando, a cuyo fin se les imprimirá la mayor actividad posible. Nos proponemos inaugurar el campo de fútbol a principios de Abril de 1924, el barco-restaurant

en el mes de Junio y la plaza de toros en la temporada de Otoño. El parque, el bar-restaurant y la vaquería se abrirán inmediatamente al servicio público, aprovechando provisionalmente los edificios hoy existentes.

Esta es la idea a grandes rasgos; para realizarla, contando con la propiedad de la finca, hemos constituido por escritura pública, otorgada ante el notario D. Tomás Martín Lunas, una Sociedad anónima denominada **Campos Elíseos de la Dehesa de la Villa**, con un capital de un millón de pesetas, dividido en 2.000 acciones de 500 pesetas y cuya Sociedad se regirá por los adjuntos Estatutos, en los que se tratan detalladamente las condiciones financieras y administrativas, garantizadas éstas completamente con la cooperación e intervención que según dichos Estatutos tienen los señores accionistas en la administración de la Sociedad.

Y, por último, no creemos necesario hacer grandes consideraciones en esta MEMORIA acerca de las inmensas ventajas que la realización de nuestro proyecto reportará a los propietarios, industriales y vecinos de Cuatro Caminos, Bellas Vistas, Dehesa de la Villa, Colonia de Peña Grande y Ayuntamiento de Fuencarral. A estos propietarios, industriales y vecindario en general, principalmente nos dirigimos y con ellos contamos para que nos presten su cooperación en el desarrollo

de la idea, puesto que, aun dejando aparte el remunerador interés que ha de producirles el capital que suscriban, deben considerar las ventajas inmensas y enormes beneficios que reportan siempre estos negocios de atracción de grandes masas de público, tanto a los propietarios de los terrenos como a los industriales y establecimientos enclavados en sus alrededores.

Madrid, Enero de 1924.

Consejo de Administración

EL MARQUÉS DE ASTORGA

Presidente

FEDERICO GARCÍA-PATON

Vicepresidente

VOCALES

AGUSTÍN GÁLLEGO NICETO GARCÍA Y GARCÍA

Encargados de la Sección de construcción

CECILIO ISASI

FÉLIX MARTÍNEZ VERDET

Encargados de la Sección taurina

JESÚS MARTÍNEZ BERNALDO DE QUIRÓS

Encargado de la Sección deportiva

ALEJANDRO MENDOZA

Encargado de la Sección de propaganda y publicidad

MIGUEL LAMONEDA

Encargado de la Sección de restaurantes y bares

FEDERICO VILLAR GUERRA

Secretario

Ayuntamiento de Madrid

Ayuntamiento de Madrid

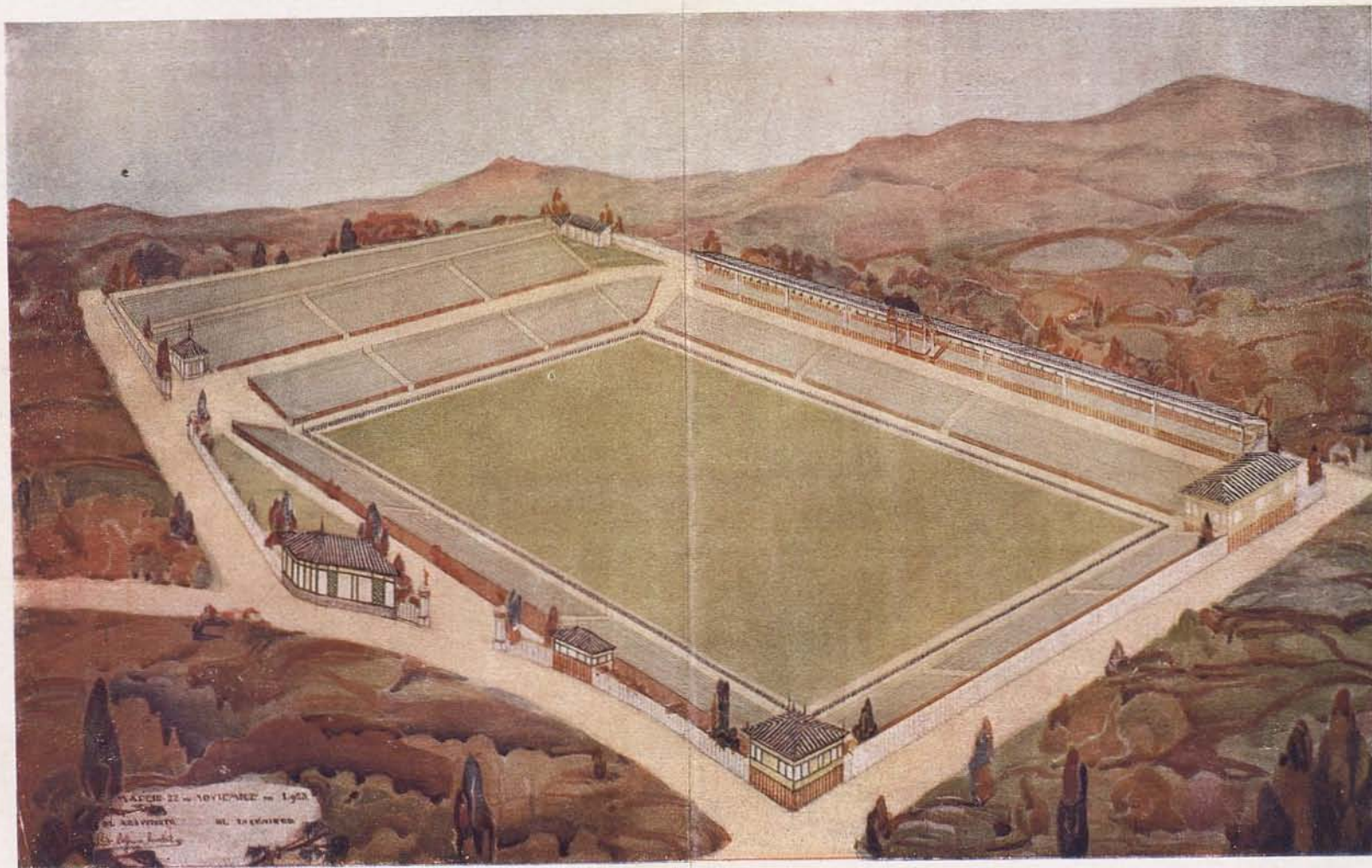

J. López.-San Bernardo, 19 y 21

Ayuntamiento de Madrid

Ayuntamiento de Madrid

Ayuntamiento de Madrid



CAMPUS ELISEO DE LA DEHESA
DE LA VILLA

Madrid de D. Juan de Ovando. 1721
J. F. de la Cruz

Ayuntamiento de Madrid

Ayuntamiento de Madrid

Ayuntamiento de Madrid

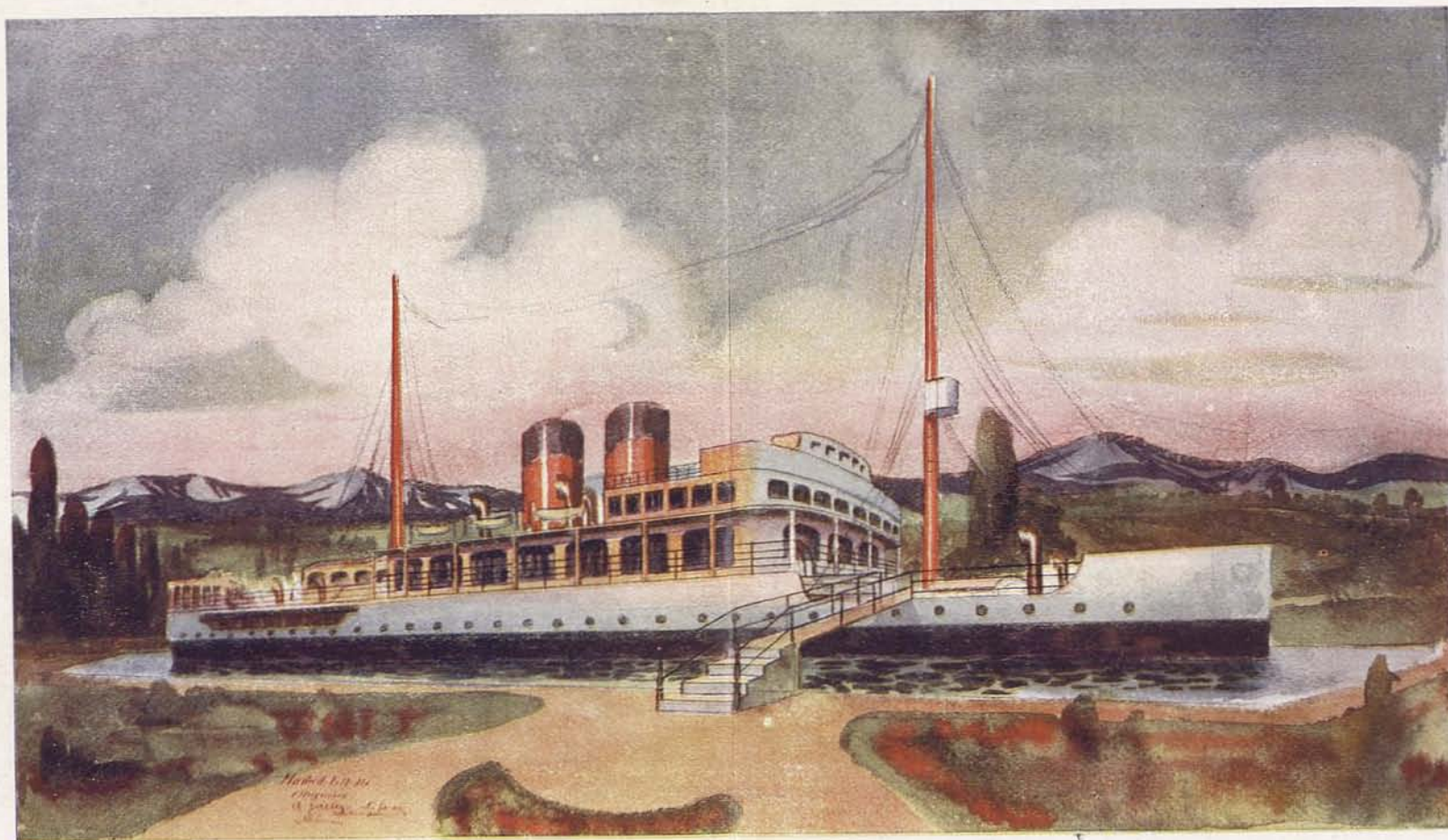

Ayuntamiento de Madrid

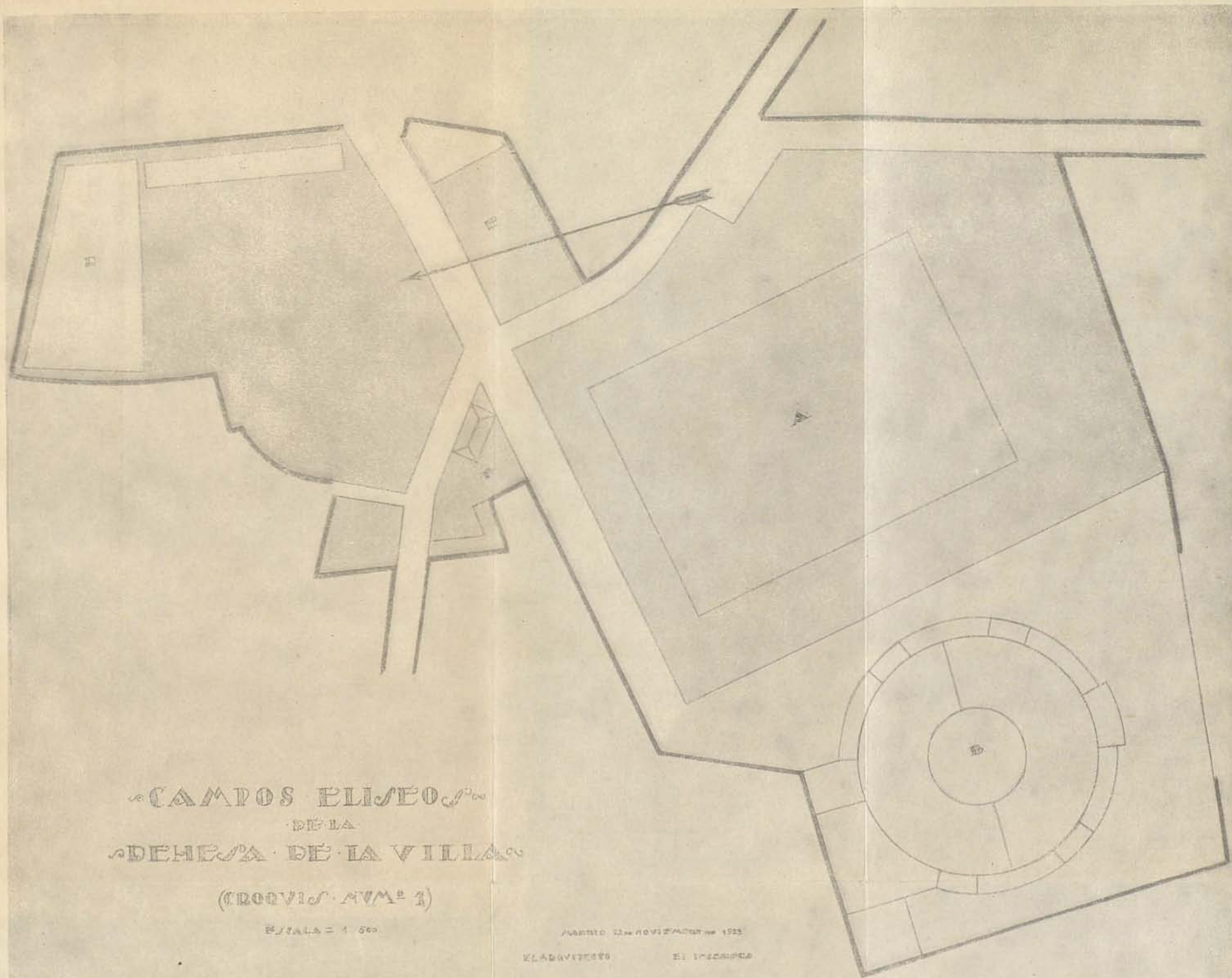

CAMPOS ELISEO^{nos}
DE LA
DEHESA DE LA VILLA^{co}
(CROQUIS N.º 1)

ESCALA = 1 : 500

ABRIL 22 de NOVIEMBRE de 1923
ELABORADO EL INGENIERO

Alfonso

Ayuntamiento de Madrid

Ayuntamiento de Madrid

Ayuntamiento de Madrid

Ayuntamiento de Madrid

BIBLIOTECA HISTORICA MUNICIPAL



1200013594

Ayuntamiento de Madrid

BH
M
15

Ayuntamiento de Madrid