

## MADRID PALACE HOTEL

○ PLAN DV RESTAVRANT ○

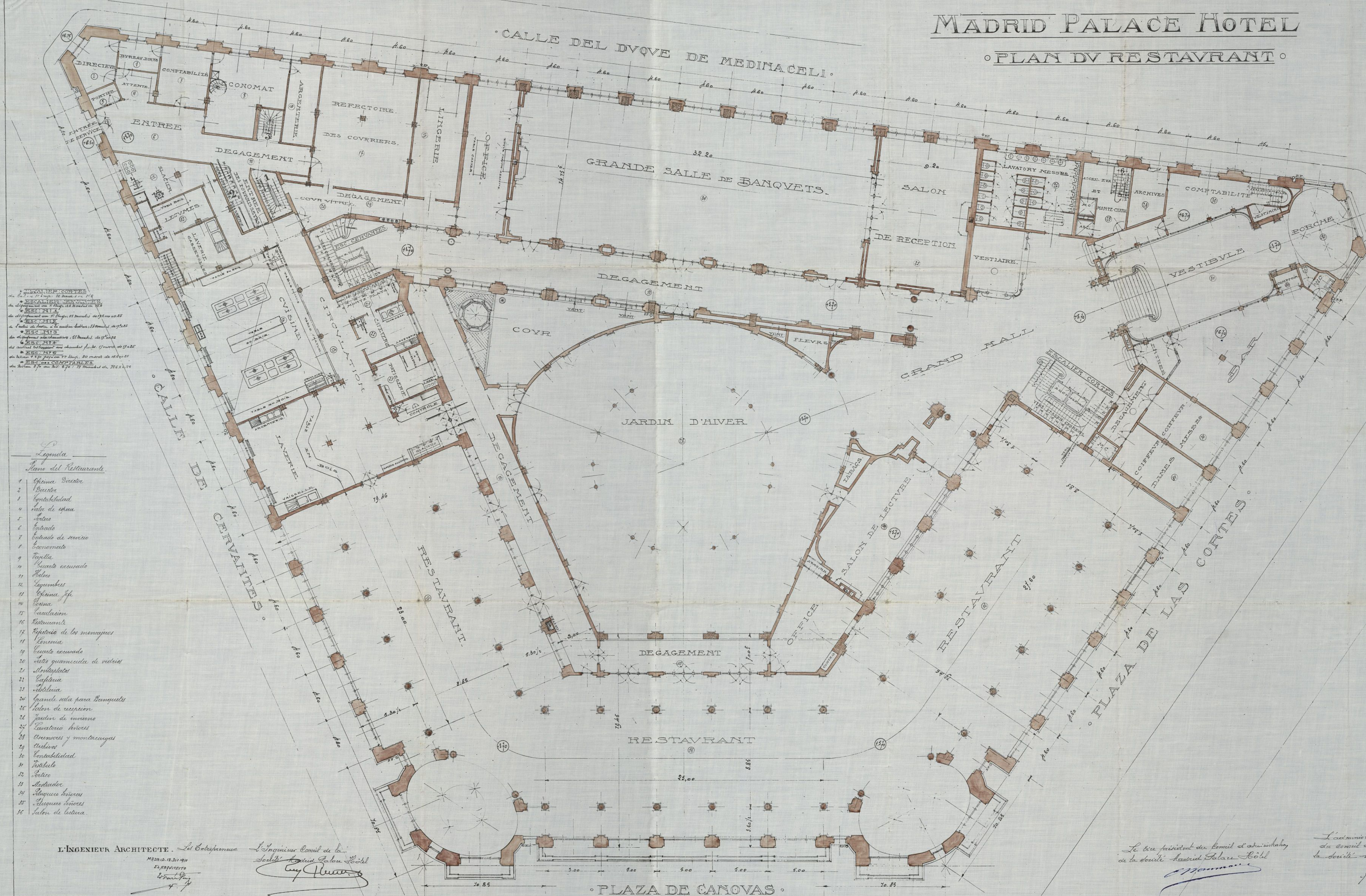

BRUXELLES: 1910

ECHELLE: 0.014



# MADRID PALACE HOTEL

©PLAN DU DEUXIEME ETAGE©

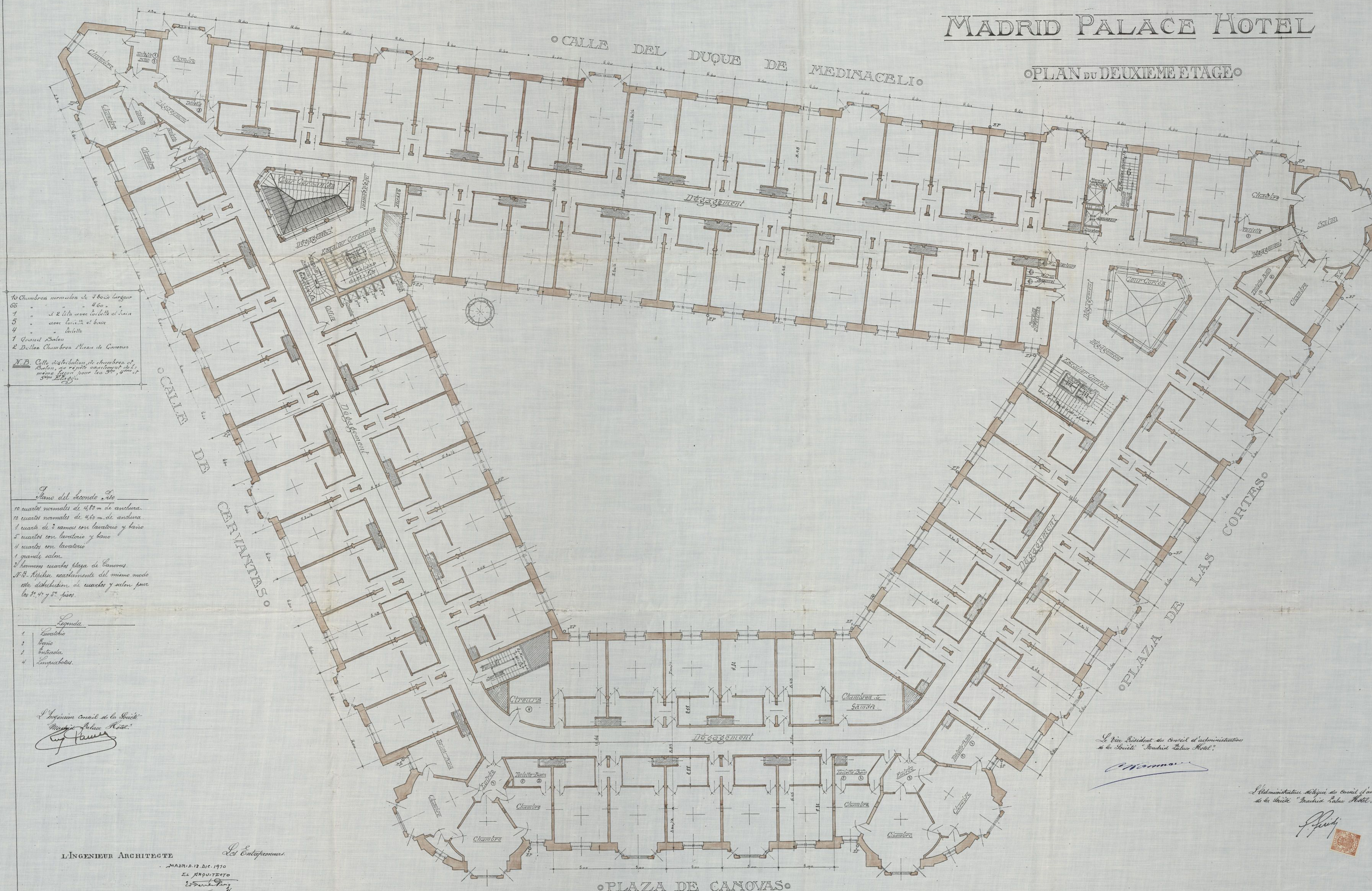

10 Chambres normales de 400<sup>ts</sup> largeur  
66 " " " 460 " " "  
1 " " et 2 lits avec toilette et bain  
5 " " avec toilette et bain  
4 " " toilette  
1 Grand Salon  
2 Diction Chambres Plaza de Genova

N.B. Cette distribution de chambres et  
de Salons, se repète exactement de la  
même façon pour les 5<sup>es</sup>, 6<sup>es</sup>, 7<sup>es</sup> et  
8<sup>es</sup> Etages.

Plano del segundo 2do

10 cuartos normales de 4.10 m. de anchura  
11 cuartos normales de 4.60 m. de anchura  
1 cuarto de 4 rampas con lavatorio y baño  
4 cuartos con lavatorio y baño  
4 cuartos con lavatorio  
1 grande salon  
3 hermosos cuartos plaza de Canoves.  
1-6° Mirar, exactamente del mismo modo  
esta distribucion de cuartos y salon pour  
les 3o, 4° y 5° piers.

Legenda.	
1.	Lavalorio
2.	Piano
3.	Entrada.
4.	Limpicabotas.

L'Ingenieur en chef de la Société  
"Metropole Palace Hotel."  
Eng. Hansen

L'INGENIEUR ARCHITECTE

MADRID-12 DEC. 1970

EL ARQUITECTO

*Esmeralda*

BRUXELLES: 60 1970

Le Vice Président du Conseil d'administration  
de la Société "Madrid Palace Hotel".

L'Administrateur délégué du Conseil d'Administration  
de la Société "Machid Palace Hotel."

ÉCHELLE : 0,01 MÈTRE



# MADRID PALACE HOTEL

## PLAN DE LA BRASSERIE

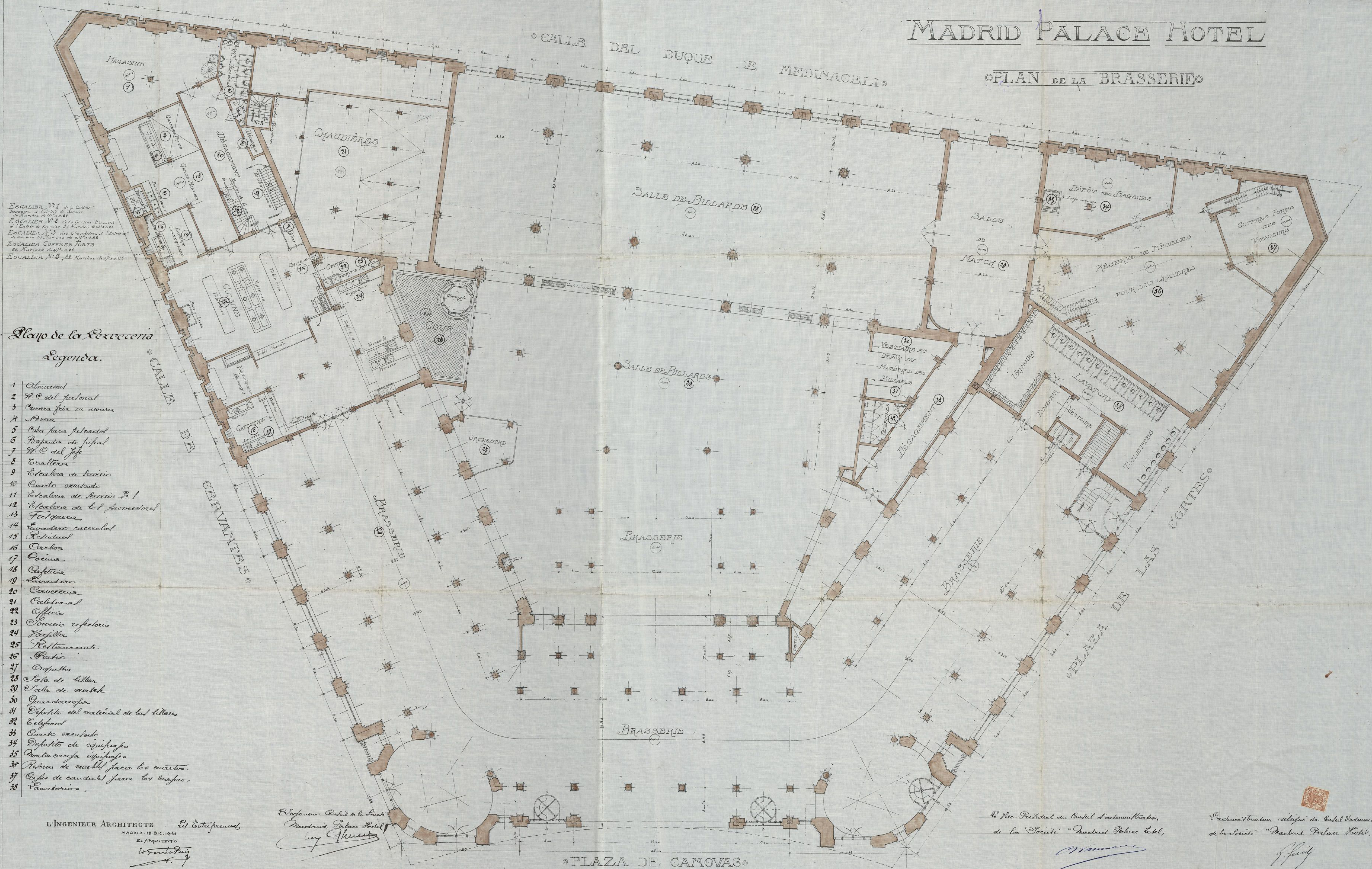

ESCALIER N°1  
ESCALIER N°2  
ESCALIER N°3  
ESCALIER COFFRES FORTS  
ESCALIER N°4

### Plan de la Brasserie

- Legenda.
1. Chaudières
  2. H.C. du personnel
  3. Cuisine froide ou chaude
  4. Réfectoire
  5. Cuisson pour le personnel
  6. Dépense de l'édifice
  7. H.C. du chef
  8. Cuisson
  9. Cuisson de service
  10. Cuisson au chaud
  11. Cuisson de service N°1
  12. Cuisson de l'édifice
  13. Froid
  14. Réfectoire
  15. Réfectoire
  16. Carbon
  17. Cuisine
  18. Cuisson
  19. Cuisson
  20. Cuisson
  21. Cuisson
  22. Office
  23. Service réfectoire
  24. Lave-vaisselle
  25. Réfectoire
  26. Réfectoire
  27. Cuisson
  28. Sala de billard
  29. Sala de match
  30. Garde-magasin
  31. Dépense du matériel de l'édifice
  32. Cuisson
  33. Cuisson
  34. Dépense de l'édifice
  35. Cuisson
  36. Réfectoire
  37. Cuisson
  38. Cuisson

L'INGENIEUR ARCHITECTE  
MADRID, 13. DEC. 1910  
EL ARCHITECTE  
13. DEC. 1910

BRUXELLES: 10 1910

Le Vice-Président du Comité d'Administration,  
de la Société "Madrid Palace Hotel",

Le Président du Comité d'Administration,  
de la Société "Madrid Palace Hotel",

Echelle: 1/500 Pour Mètre



# MADRID PALACE HOTEL

## PLAN DES CAVES



### \* Légende \*

- Plans de la Société
1. Porton de cuisine.
  2. Porton de la salle à manger.
  3. Porton de la salle à manger.
  4. Porton de la salle à manger.
  5. Porton de la salle à manger.
  6. Porton de la salle à manger.
  7. Porton de la salle à manger.
  8. Porton de la salle à manger.
  9. Porton de la salle à manger.
  10. Porton de la salle à manger.
  11. Porton de la salle à manger.
  12. Porton de la salle à manger.
  13. Porton de la salle à manger.
  14. Porton de la salle à manger.
  15. Porton de la salle à manger.
  16. Porton de la salle à manger.
  17. Porton de la salle à manger.
  18. Porton de la salle à manger.
  19. Porton de la salle à manger.
  20. Porton de la salle à manger.
  21. Porton de la salle à manger.
  22. Porton de la salle à manger.
  23. Porton de la salle à manger.
  24. Porton de la salle à manger.
  25. Porton de la salle à manger.
  26. Porton de la salle à manger.
  27. Porton de la salle à manger.
  28. Porton de la salle à manger.
  29. Porton de la salle à manger.
  30. Porton de la salle à manger.
  31. Porton de la salle à manger.
  32. Porton de la salle à manger.
  33. Porton de la salle à manger.
  34. Porton de la salle à manger.
  35. Porton de la salle à manger.
  36. Porton de la salle à manger.
  37. Porton de la salle à manger.
  38. Porton de la salle à manger.
  39. Porton de la salle à manger.
  40. Porton de la salle à manger.
  41. Porton de la salle à manger.
  42. Porton de la salle à manger.

Le Vice-Président du Conseil d'Administration  
de la Société "Madrid Palace Hotel"

L'Administration déléguée du Conseil  
d'Administration de la Société  
"Madrid Palace Hotel"

L'Ingénieur-Architecte

MADRID, 19, DEC. 1910  
L'Architecte

Les Entrepreneurs

PLAZA CANOVAS.



Dossier: N° 1441  
Expediente: N° 1441

Plan: N° 20  
Plano: N° 20

# MADRID PALACE HOTEL

— COUPE LONGITUDINALE —  
Corte longitudinal

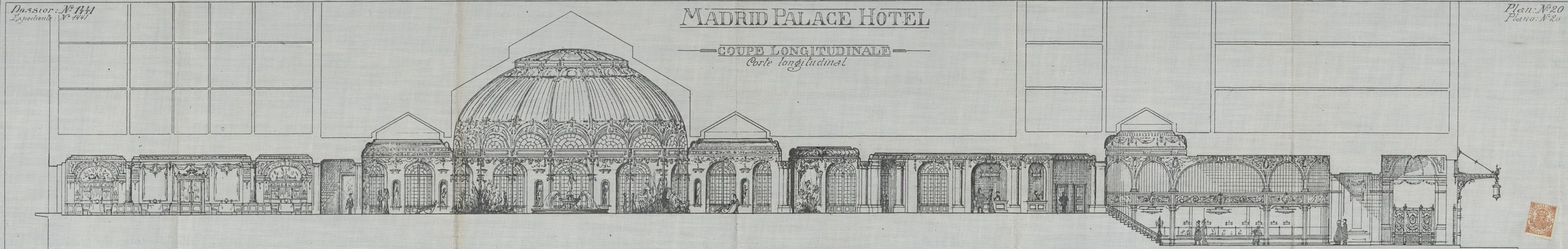

Bruxelles, le 1<sup>er</sup> Décembre 1910  
Bruselas, el 1<sup>o</sup> de Diciembre de 1910

GRAND HALL ET JARDIN D'HIVER  
Gran Hall y jardín de Inverno

GRAND DÉGAGEMENT  
Grande Vestibulo

VESTIBULE  
Vestibulo

PORCHE  
Portico

Échelle, 1/4<sup>e</sup> par Mètre  
Escala, 1/4<sup>a</sup> por Metro

L'Ingénieur Architecte Les Entrepreneurs

L'Ingénieur Conseil de la  
Société Madrid Palace Hotel

Le Vice-président du Conseil d'administration  
de la Société Madrid Palace Hotel

L'Administrateur Délégué  
du Conseil d'administration de  
la Société Madrid Palace Hotel

L'INGENIEUR ARCHITECTE

MADRID, 18. Dic. 1910

EL ARQUITECTO

Ayuntamiento de Madrid



## MADRID PALACE HOTEL

◉PLAN DU PREMIER ETAGE◉

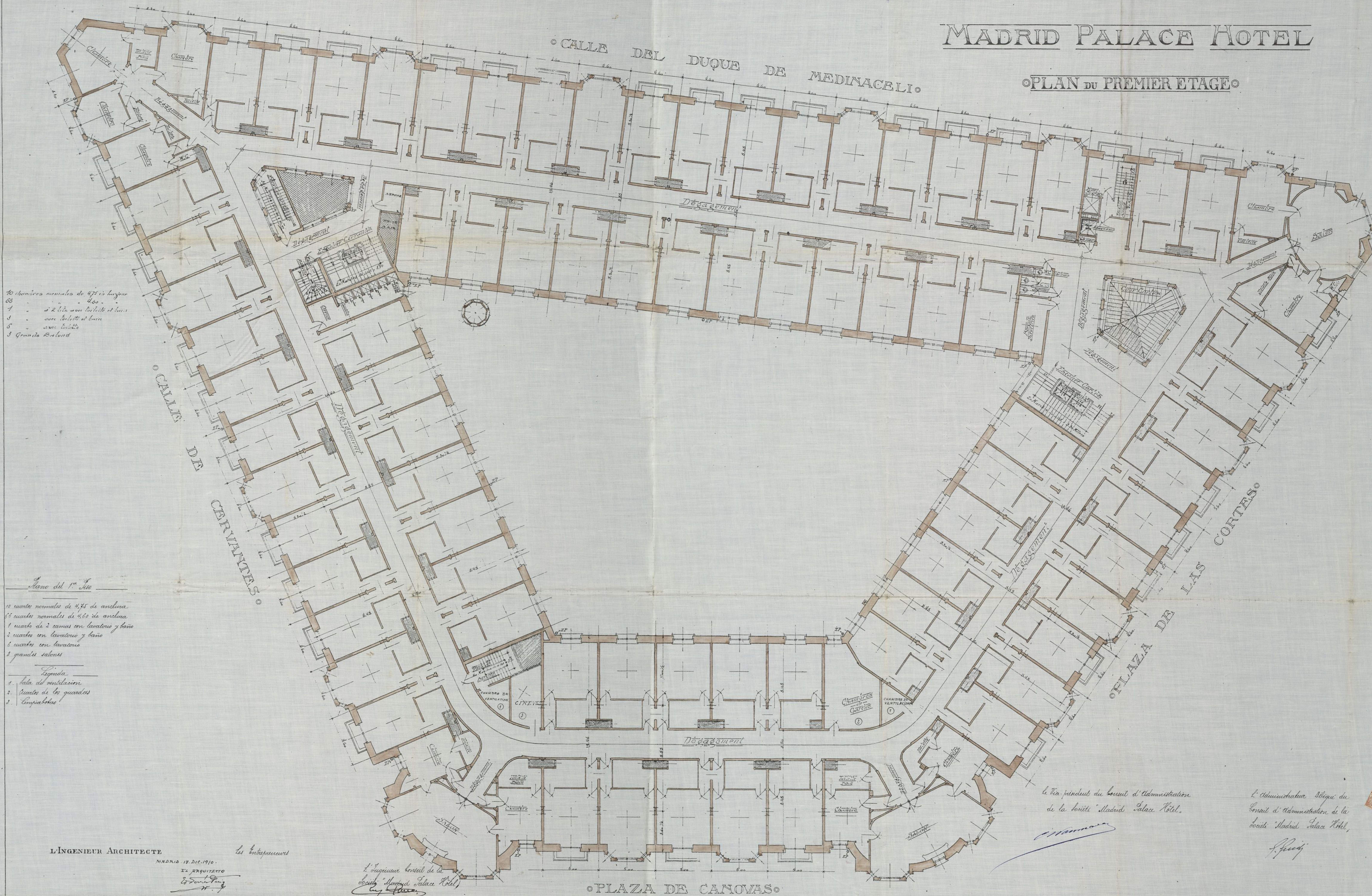



## MADRID PALACE HOTEL

PLAN DES COUVERTURES.

Plano de los Cubiertas.

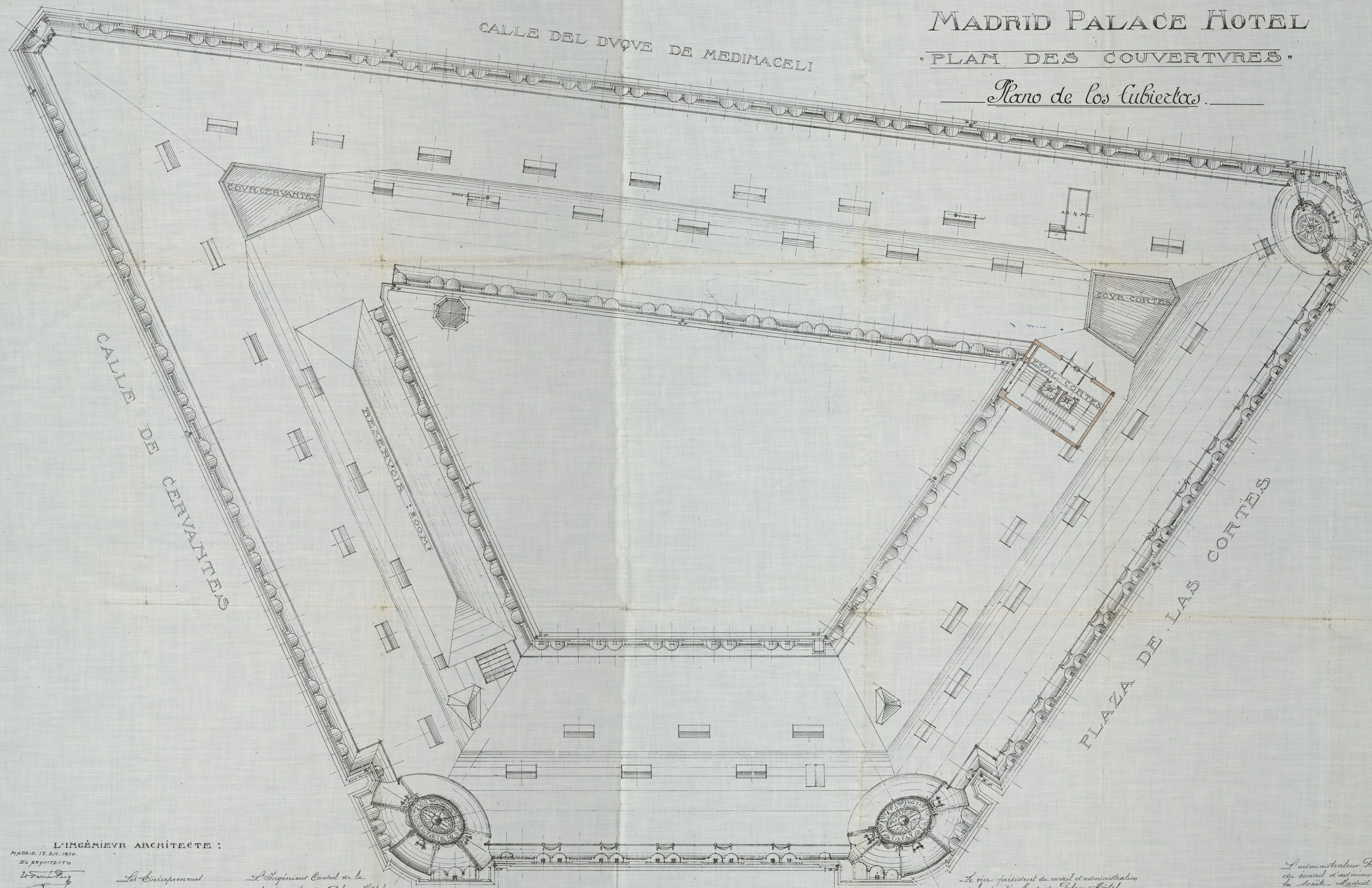

L'INGÉNIEUR ARCHITECTE :

MADRID, 17. DEC. 1910.

II. PROJET

L'Ingénieur

Les Entrepreneurs

L'Ingénieur Consul de la  
Société Madrid Palace Hotel

L'Ingénieur

Le vice président du conseil d'administration  
de la Société Madrid Palace Hotel.

L'Ingénieur

L'administrateur délégué  
du conseil d'administration de  
la Société Madrid Palace Hotel

L'Ingénieur

BRUXELLES

1910

PLAZA DE CAÑOVAS

\* ECHELLE : 1:1000



# MADRID PALACE HOTEL

## PLAN DES FONDATIONS

Plano de las fundaciones

CALLE DEL DUQUE DE MEDINACELI

CALLE CERVANTES

CORREOS

PLAZA

PLAZA CANOVAS

### LEGENDE

- Niveau supérieur du terrain remblé des caves (-2.90)
- Epaisseur du quai béton
- Niveau des terrassements

### LEGENDA

- Nivel superior de terreno relleno de las cava (-2.90)
- Espesor del hormigón grueso
- Nivel de las fundaciones

L'INGENIEUR ARCHITECTE

*Les Entrepreneurs*  
MADRID 18 DEC 1910  
El arquitecto  
D. Santiago  
X. Y.

Primer Conde de la  
Sociedad Madrid Palace Hotel  
*San Juan*

Libre presidente del Consejo de administración  
de la Sociedad Madrid Palace Hotel  
*Manuel*

Administrador delegado  
del Consejo de administración de  
la Sociedad Madrid Palace Hotel  
*J. Ruiz*



## MADRID PALACE HOTEL

## PLAN DES COMBLES.

CALLE DEL DUQUE DE MEDINA ELI

CHAMBRES

COUVERTS

DECAGEMENT

GRENIER

DECAGEMENT

CHAMBRES

COUVERTS

CHAMBRE

COUVERT

TOILETTE

SALLE A MANGER

SALLE A MANGER

TOILETTE

SALLE A MANGER

TOILETTE

SALLE A MANGER

TOILETTE

SALLE A MANGER

TOILETTE

SALLE A MANGER

TOILETTE

SALLE A MANGER

TOILETTE

SALLE A MANGER

TOILETTE

SALLE A MANGER

TOILETTE

SALLE A MANGER

TOILETTE

SALLE A MANGER

TOILETTE

SALLE A MANGER

TOILETTE

SALLE A MANGER

TOILETTE

SALLE A MANGER

TOILETTE

SALLE A MANGER

TOILETTE

SALLE A MANGER

TOILETTE

SALLE A MANGER

TOILETTE

SALLE A MANGER

CALLE DE CERVANTES

PLAZA DE LAS CORTES

PLAZA DE CANOVAS

93 CHAMBRES DE DOMESTIQUES  
 10 12 DE 4.80 DE LARGEUR  
 4 12 D'ANGLES 3/4 CANOVAS  
 AVEC GRANDES TOILETTES ET BAINS  
 10 CHAMBRES NORMALES DE 4.80 DE LARGEUR  
 2 APPARTEMENTS DE DIRECTEURS  
 DE L'HOTEL ET DE RESTAURANT  
 CHAMBRE DE GARDES  
 SERVICES DIVERS

Plan de los Egeados  
 19 cuartos para cuartos  
 10 cuartos de 4.80 de ancho  
 4 cuartos de ángulos 3/4 Canovas con  
 grandes lavabos y baños  
 10 cuartos normales de 4.80 de ancho  
 2 cuartos de los Directores del Hotel y Restaurante  
 Cuarto de los guardas  
 Servicios diversos

Legenda  
 1. Cuartel físico  
 2. Cuartos de los mensajeros  
 3. Cuarto de los cuartos  
 4. Cuarto de los cuartos  
 5. Cuartos  
 6. Lavabos  
 7. Lavabos  
 8. Baños  
 9. Baños  
 10. Baños  
 11. Baños  
 12. Baños  
 13. Baños

L'INGENIEUR ARCHITECTE L. C. C. C.

MADRID 12. DIC. 1910

24. F. R. R. R.

L. C. C. C.

L. C. C. C.

L. C. C. C.

L. C. C. C.

L. C. C. C.

L. C. C. C.

L. C. C. C.

L. C. C. C.

L. C. C. C.

L. C. C. C.

L. C. C. C.

L. C. C. C.

L'ingénieur Conseil  
 de la Société Madrid Palace Hotel  
 L. C. C. C.

Le vice-président du Conseil d'administration  
 de la Société Madrid Palace Hotel  
 L. C. C. C.

L'administrateur Délégué  
 du Conseil d'administration de  
 la Société Madrid Palace Hotel  
 L. C. C. C.



DOSSIER 1441

PROJET D

PLAN: 8

# MADRID PALACE HOTEL

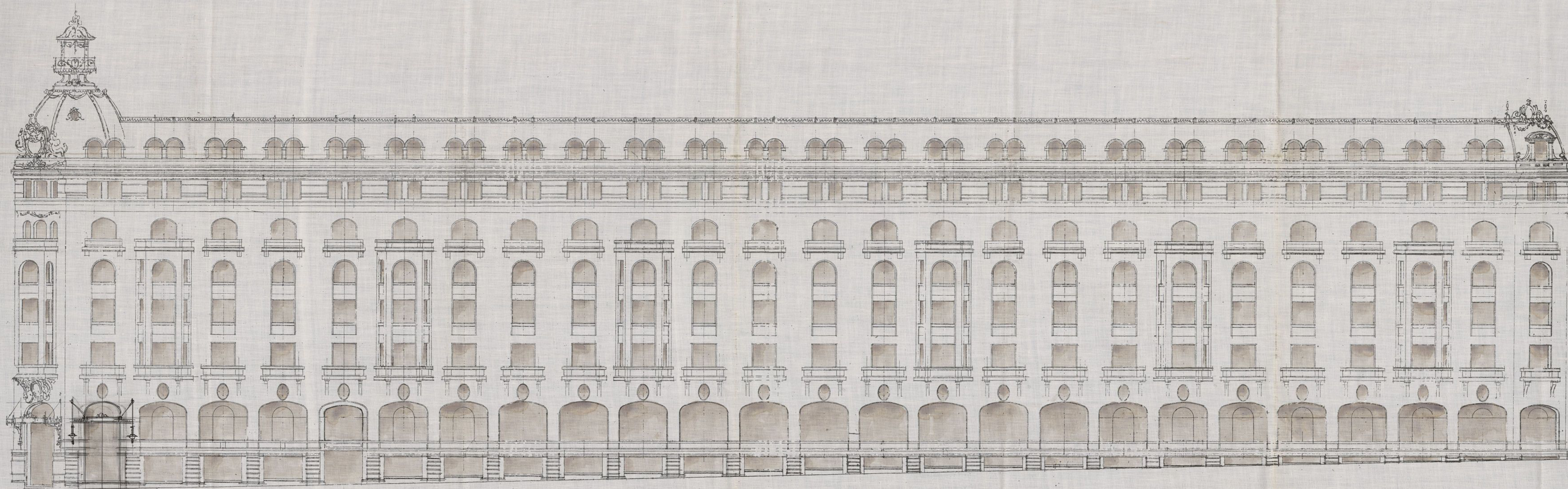

FAÇADE CALLE DEL DUQUE DE MEDINACELI

L'INGENIEUR ARCHITECTE

Les Entrepreneurs

L'Ingénieur Conseil de la  
société Madrid Palace Hotel

MADRID - 18. Dec. 1910

EL ARQUITECTO

Le Tourneur

Bruxelles, le 24 sept. 1910

Le vice président du Conseil d'administration  
de la Société Madrid Palace Hotel

L'administrateur délégué  
du Conseil d'administration  
de la Société Madrid Palace Hotel

S. J. J.

Echelle 1 cm. p. m.



Dossier: 144.  
 Plan: 16.  
 Echelle: 1:100.

# MADRID PALACE HOTEL

ENTREE SUR L'ANGLE.

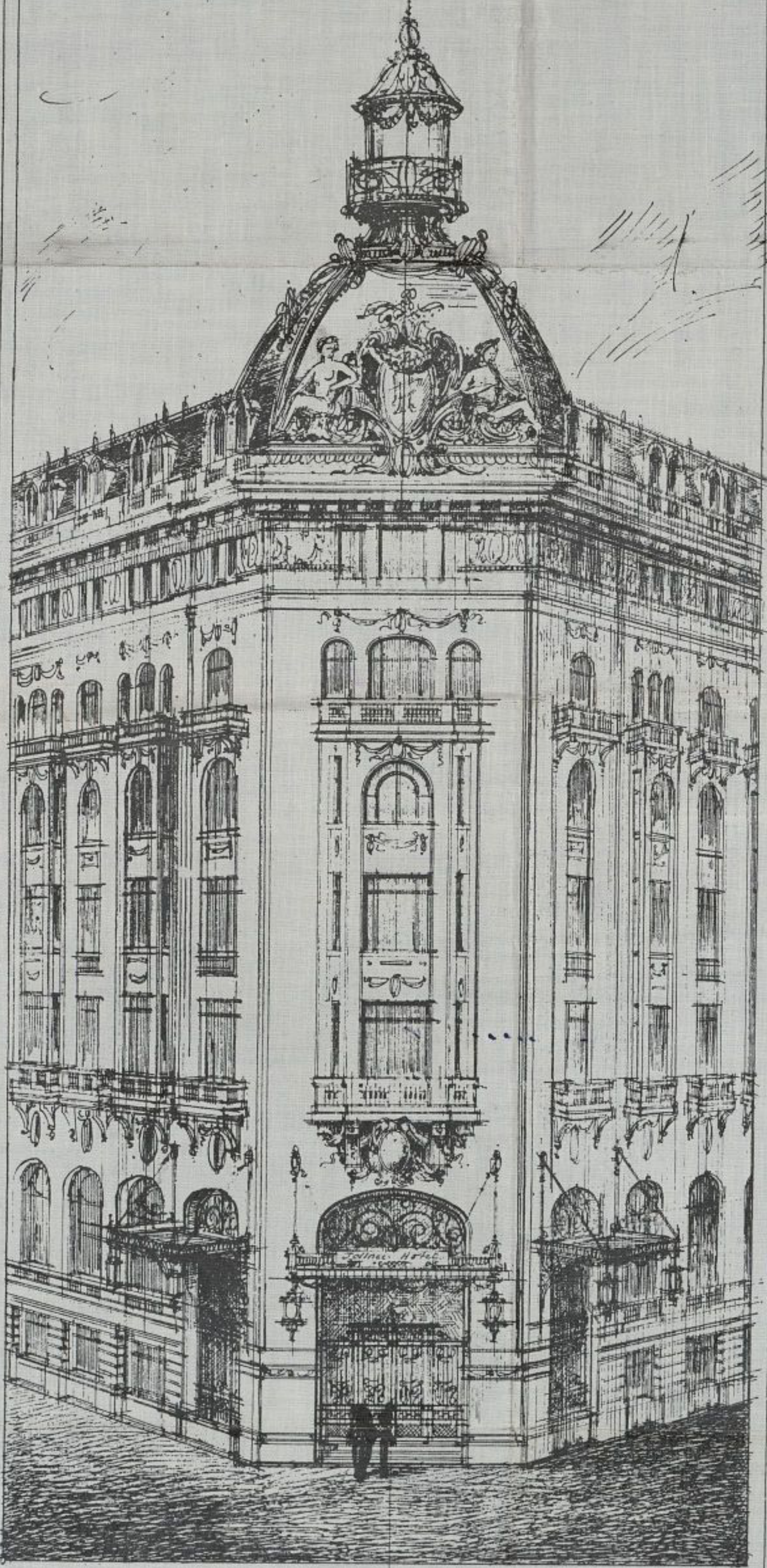

L'Ingénieur-Architecte

L'Ingénieur-Correl,  
 Ingénieur

L'administrateur délégué  
 du Conseil d'administration

L'Entrepreneur,

MADRID. 18. Dec. 1910. Le Conseil d'administration,  
 EL ARQUITECTO

Lozano y Puig,

Ayuntamiento de Madrid



Plan 50

DOSSIER: 1441

PLAN: 30

# MADRID PALACE HOTEL

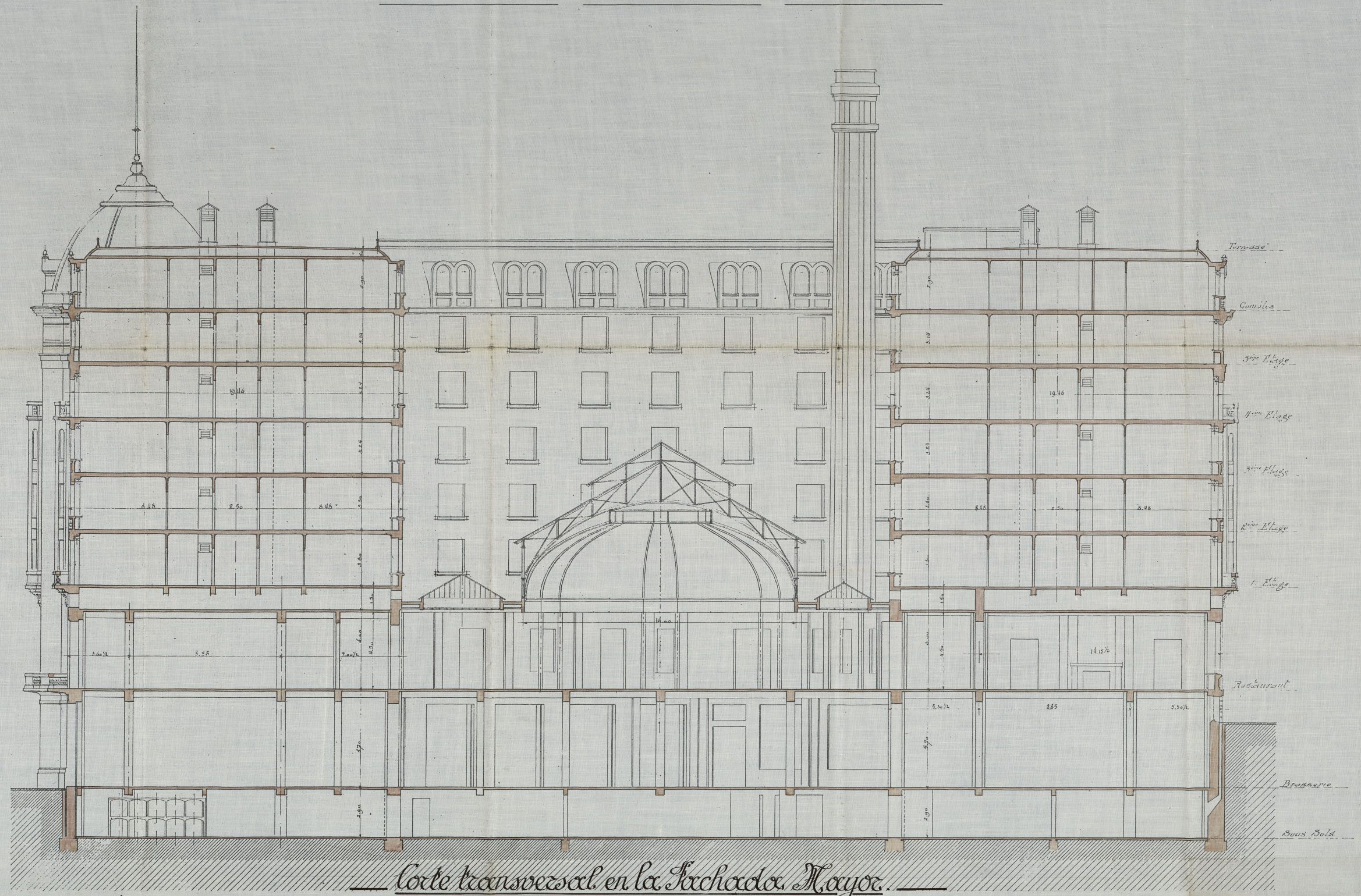

Coupe transversal en la Archeda Mayor.

L'INGENIEUR ARCHITECTE Les Entrepreneurs  
MADRID 18 DEC 1910  
EL ARQUITECTO  
E. de la Cruz

COUPE TRANSVERSALE SUR LA FAÇADE PRINCIPALE  
L'Ingenieur Conseil de la  
Société Madrid Palace Hotel  
J. J. J. J.

Le Vice président du Conseil  
d'administration de la Société  
Madrid Palace Hotel  
M. J. J. J.

L'administrateur délégué  
du Conseil d'administration  
de la Société Madrid  
Palace Hotel  
J. J. J. J.  
Echelle: 1/100 pour Mètre

BRUXELLES le 21 Novembre 1910



# MADRID PALACE HOTEL

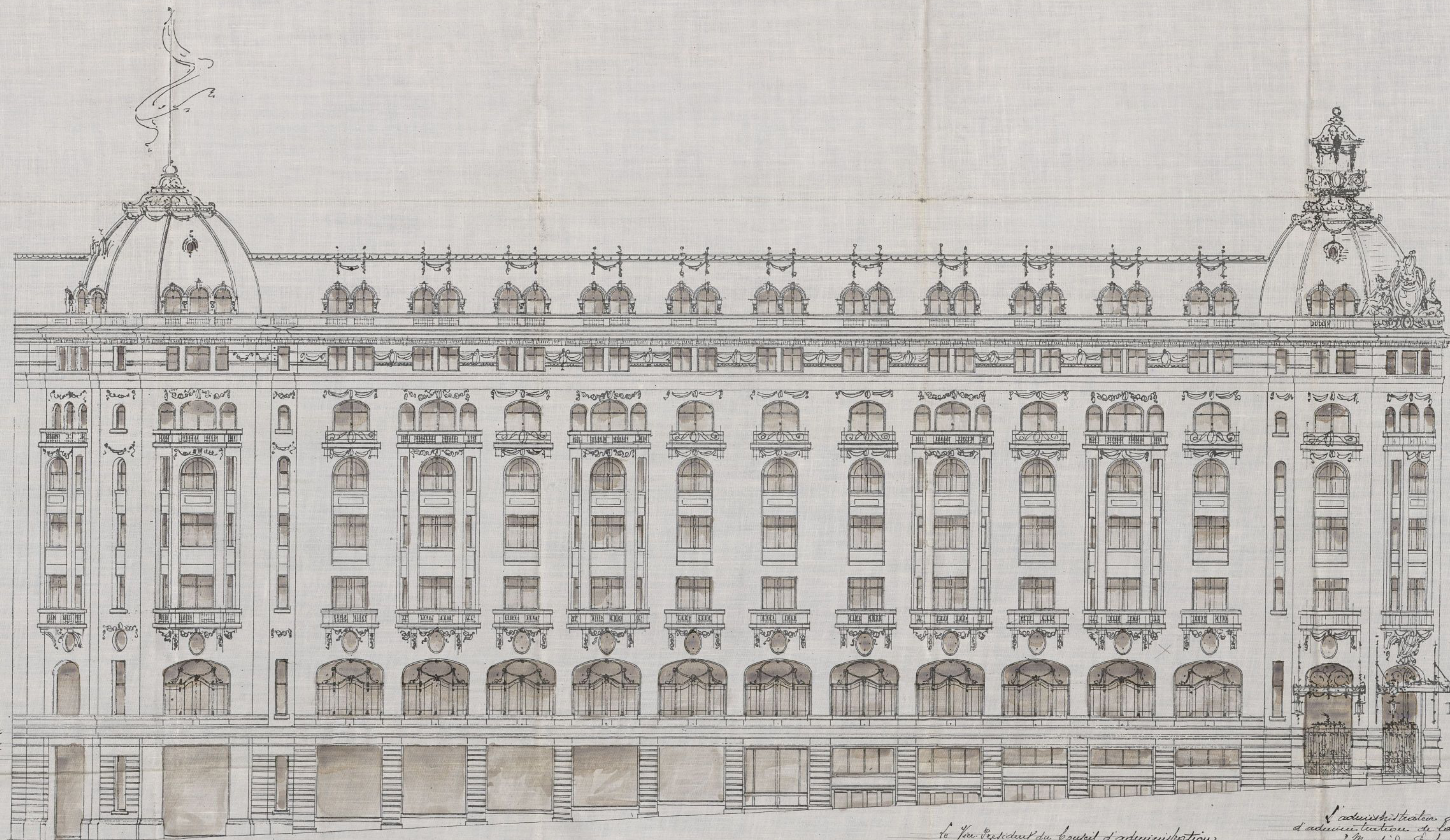

*L'ingénieur Conseil de la Société Madrid Palace Hotel.*  
*Aug. Ferrer*

BRUXELLES:

*L'ingénieur Architecte.*

MADRID. 18. DEC. 1910

EL ARQUITECTO

*Edouard Ferrer*

*et Entrepreneur.*

FACADE PLAZA DE LAS CORTES

*Le Vice-Président du Conseil d'administration de la Société Madrid Palace Hotel.*

*M. Ferrer*

*L'administrateur délégué du Conseil d'administration de la Société Madrid Palace Hotel.*

*A. Ferrer*





DOSSIER 1441  
PROJET D

PLAN N° 7

# MADRID PALACE HOTEL

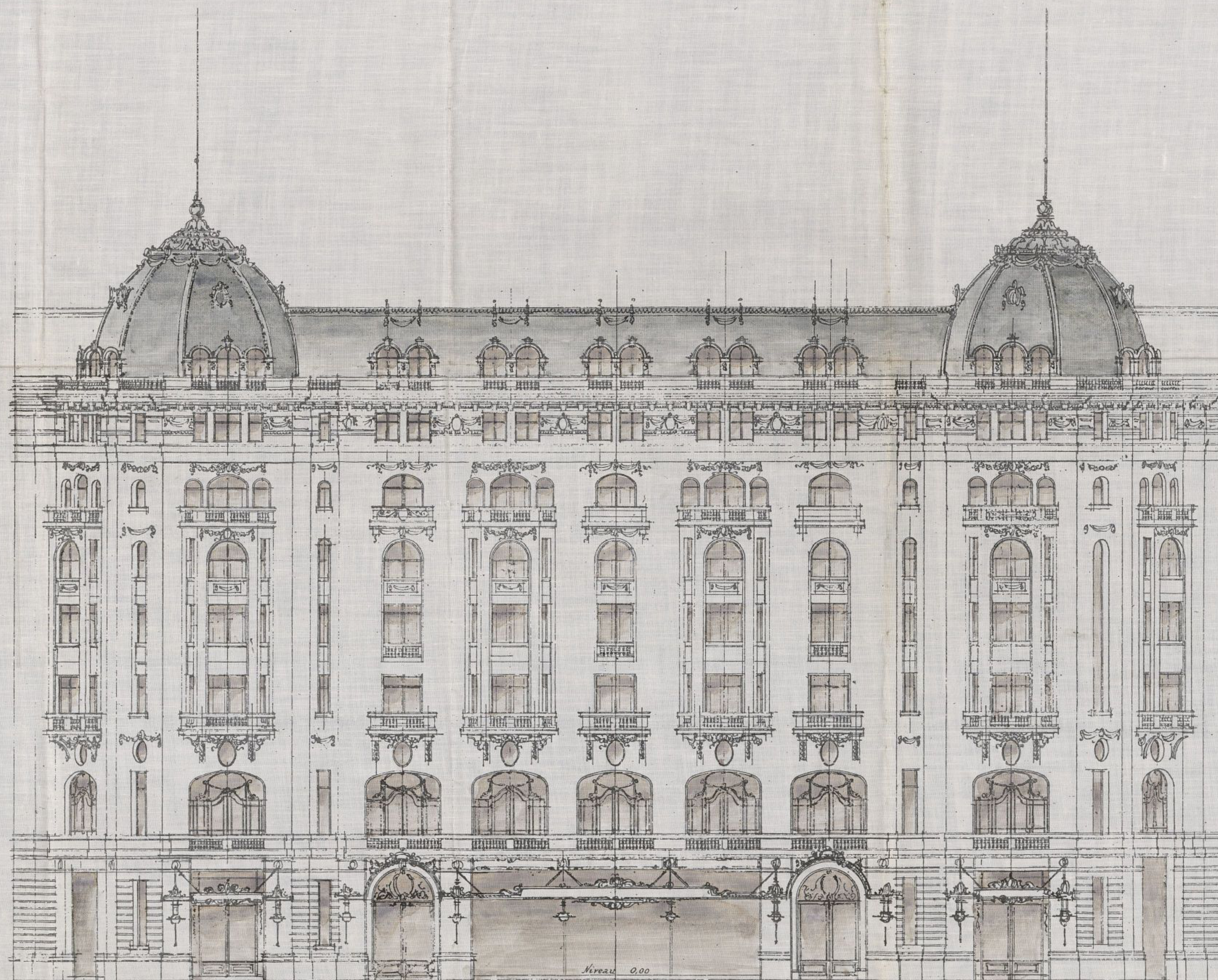

FACADE PLAZA DE CANOVAS

L'INGENIEUR ARCHITECTE

*M. de la Puente*  
2.6.2.

MADRID 18 DEC 1910

EL ARQUITECTO  
*W. de la Puente*

Los Entreprenuers

L'ingeniero Consejo de la  
Sociedad "Madrid Palace Hotel"

*W. de la Puente*

Le vice president du conseil d'Administration  
de la Société "Madrid Palace Hotel"

*W. de la Puente*

L'administrateur delegue du Conseil  
d'Administration de la Société  
"Madrid Palace Hotel"

*J. de la Puente*

BRUXELLES LE 24 SEPT. 1910.

E. CHELLE 10 M.P.M.





DOSSIER : 1441  
PROJET : D

PLAN : 10

# MADRID PALACE HOTEL

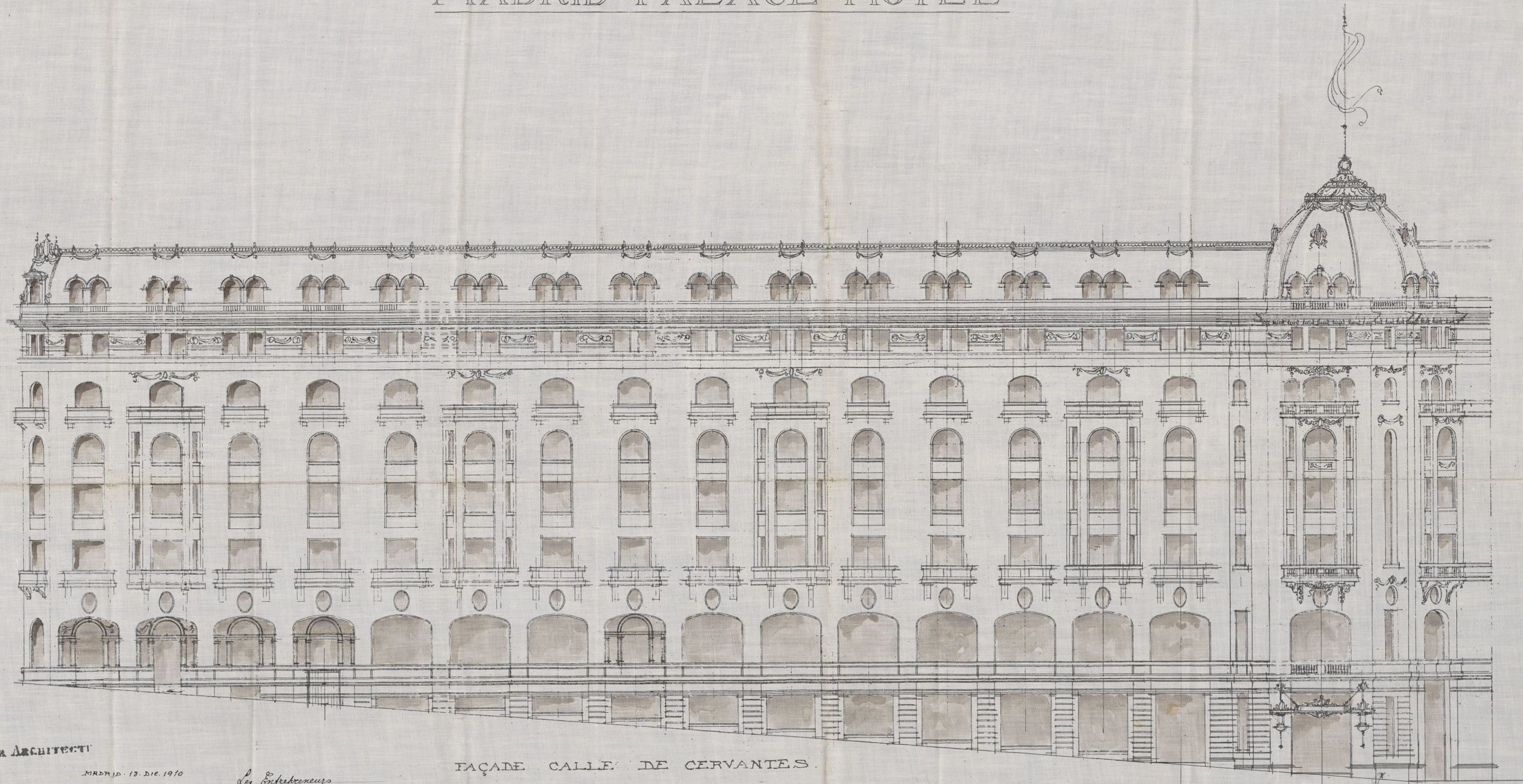

L'Ingénieur Conseil de la  
Société "Madrid Palace Hotel"  
*by G. H. H.*

L'INGÉNIEUR ARCHITECTE

MADRID - 13. DEC. 1910

EL ARQUITECTO

*by G. H. H.*

Los Entreponeurs

FAÇADE CALLE DE CERVANTES

Le Vice-président du Conseil d'Administration de la  
Société "Madrid Palace Hotel"

*by G. H. H.*

BRUXELLES 24.9.1910

ECHELLE : 0.019

L'Administrateur Délégué du  
Conseil d'Administration de la Société  
"Madrid Palace Hotel"

*by G. H. H.*



Ayuntamiento de Madrid