



Memoria Descriptiva De las obras que se han de ejecutar en la casa calle de Alcalá n.º 8.

Las oficinas Del Crédit Lyonnais que ocupan los sótanos y plantas baja y entresuelo de esta casa, van a ser ampliadas ocupando parte del piso principal, lo que exige la ejecución de varias obras de reforma, siendo las principales las siguientes.

Construcción de una escalera de comunicación entre las plantas de sótano y baja.

Prolongación de la escalera que comunica esta planta con la del entresuelo hasta el piso principal y colocación en el ojo de la misma de un ascensor.

Construcción de otra escalera del piso bajo al entresuelo.

Colocación a la altura del techo del piso principal de dos pisos de hierro y cristales en dos patios, demoliendo los muros que los rodean y dejando soportes decorados como en las otras plantas.

Demolición de tabiques en piso principal para que resulten grandes locales destinados a las oficinas.

Las nuevas escaleras serán de bóvedas de ladrillo y peldaños de mármol con barandillas.

Carrera de San Geronimo.

Casa calle de Alcalá nº 8
con accesorios á la

Carrera de San Geronimo 11.

propiedad de la Sra D^a Isabel
Martinez Viuda de Saura de la Calleja.

Planta entresuelo.



Ayuntamiento de Madrid



Escala de $\frac{1}{100}$

Daniel Zavalá

ramillas de hierro.

Han de ejecutarse además algunas variaciones y aumentos en los servicios de retretes urinarios y lavabos y todas las consiguientes en los pavimentos, decorado y pintura.

Las superficies que comprenden las nuevas obras son:

Planta baja = 21, 82 metros cuadrados

Planta entresuelo = 18, 45 id id

Planta principal = 91, 35 id id

Total 131, 62 metros cuadrados.

Madrid 16 de Julio de 1914.

Daniel Zavalza

Arq.^o

E. S. S. / Corresponde a la licencia concedida por el Excmo. Sr. Marqués de San Carlos el último

Madrid a 13 de Octubre de 1914

N.º 13.º

Carlos Prats

Carrera de San Jerónimo.

Casa calle de Alcalá n.º 8.

con accesorios á la

Carrera de San Jerónimo 11.

propiedad de la Sra D.ª Isabel
Martínez, Viuda de Saint de la Calleja.

Planta baja.

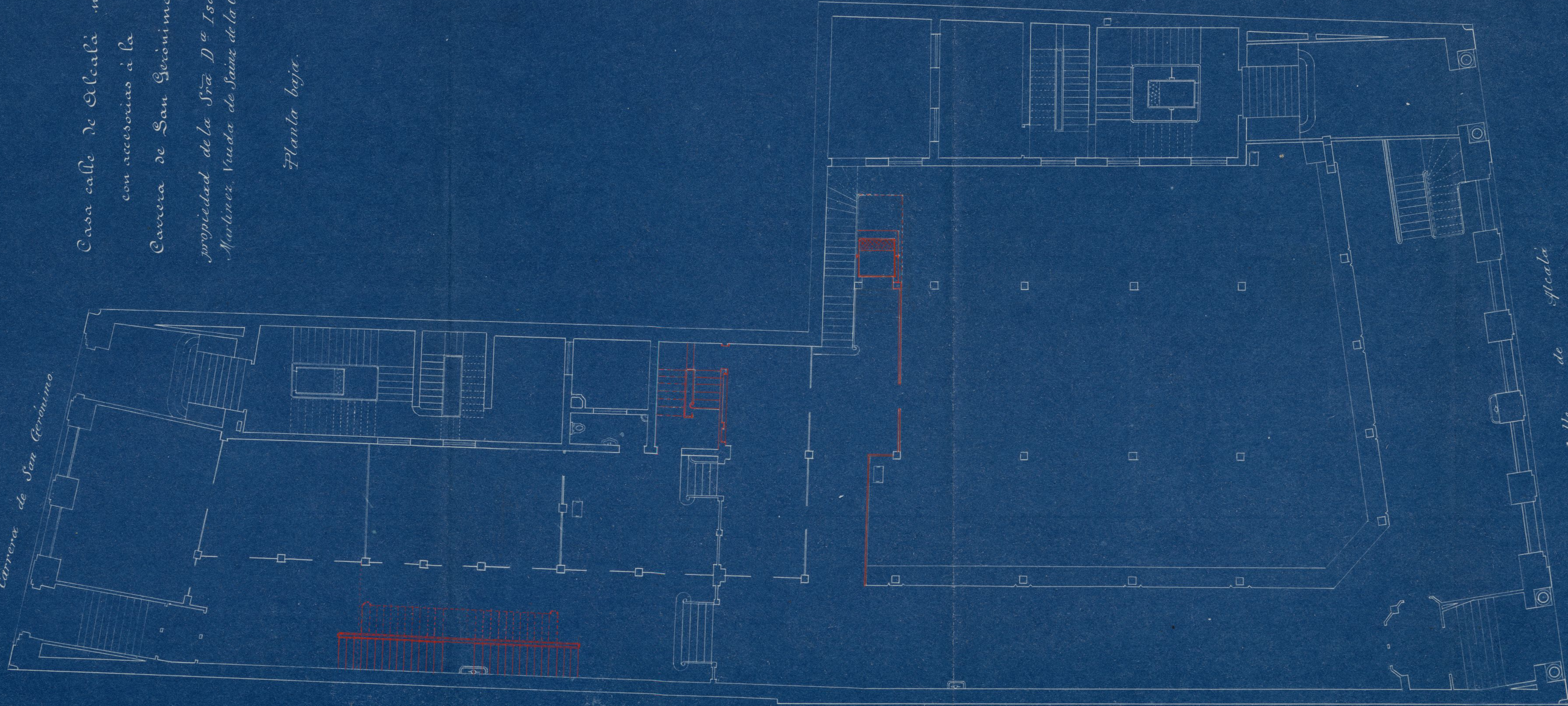

Daniel Savat

Escala de 1/100

Ayuntamiento de Madrid

L. 55.
Corresponde a la licencia concedida
por el Excmo. Sr. Alcalde en 11 de Agosto
último

Madrid 13 de Octubre 1914

V. B.
Carlos Park



ida
último
1914

Carrera de San Gerónimo.

Casa calle de Alcalá nº 8

con accesos a la

Carrera de San Gerónimo 11.

propiedad de la S^{ra} D^a Isabel
Martínez, Viuda de Sáinz de la Calzada.

Planta principal.

Ayuntamiento de Madrid

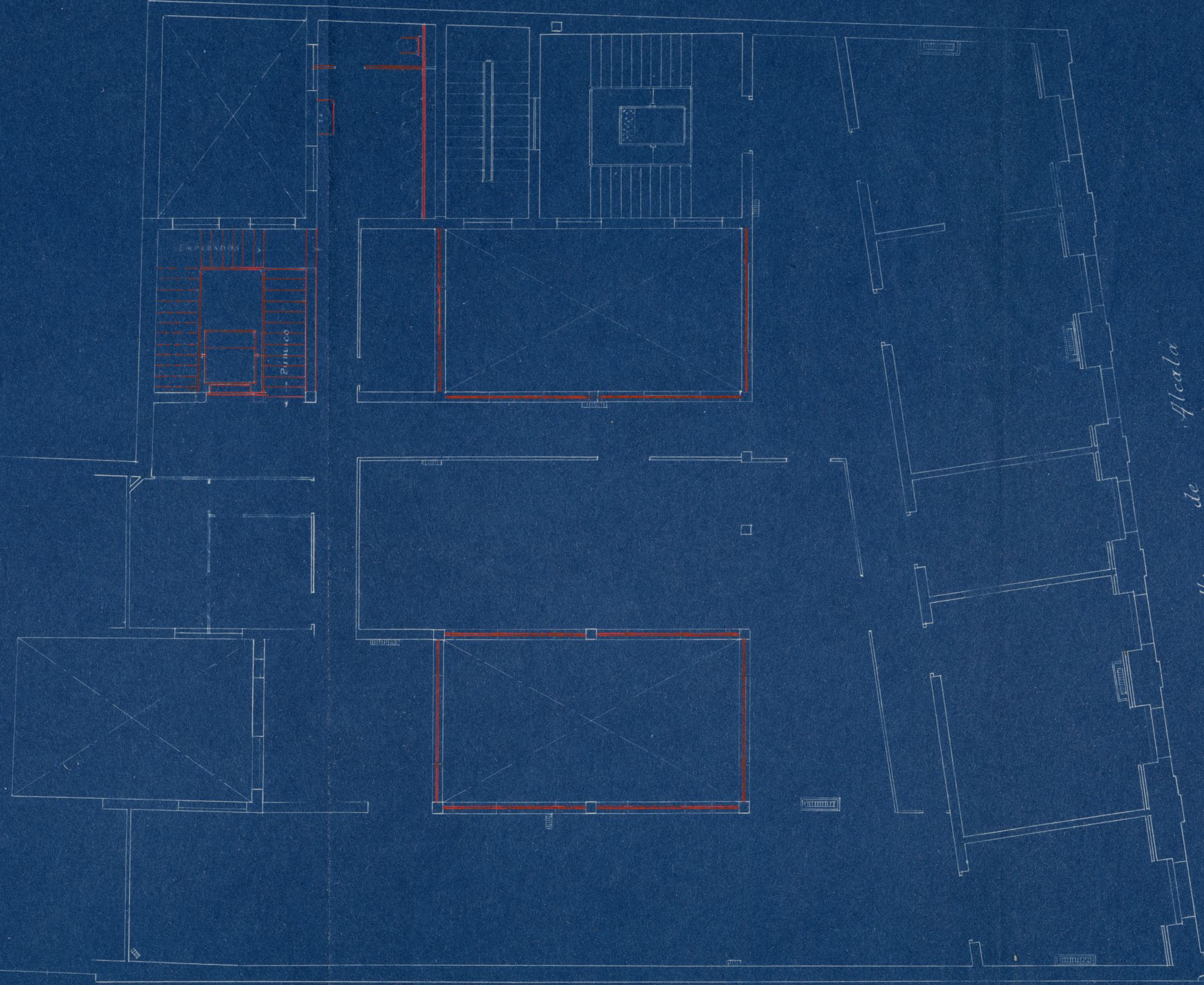

Escala de 1/100



Daniel Savala

E. S. S.
Conveniente a la licencia concedida por
el Excmo. Sr. Alcalde en 11 de Setbre último
Madrid a 13 de Octubre de 1914.

N. B.
Carlos Park

Carlos Park

26.55

Concurrido a la licencia concedida
por el Excmo. Sr. Alcalde en 11 de Julio último

Madrid 13 de Octubre de 1914

N.º B.º

Carlos Prats



