Tiple 1.º

Letania a 3.º por Espino

Mus 711-24

Andino

tutti

Ki ri — e elei son Christe christe

elei son christe elei — son Ki ri — e elei son Kirie Ki rie Kirie

Kirie elei — son Christe an — di nos christe an — di

nos Christe an — di nos christe christe an di nos

Christe e xan di nos Christe e xan di nos Christe e

xan di nos christe cristе e xandinos e xan di nos e —

Modto mosso

a 3.

xandinos. mise rere nobis

mise rere mise re re no bis Spi ritus Sancte De us

Sancta Sancta Trini tas unus De us

N. S.

Ayuntamiento de Madrid

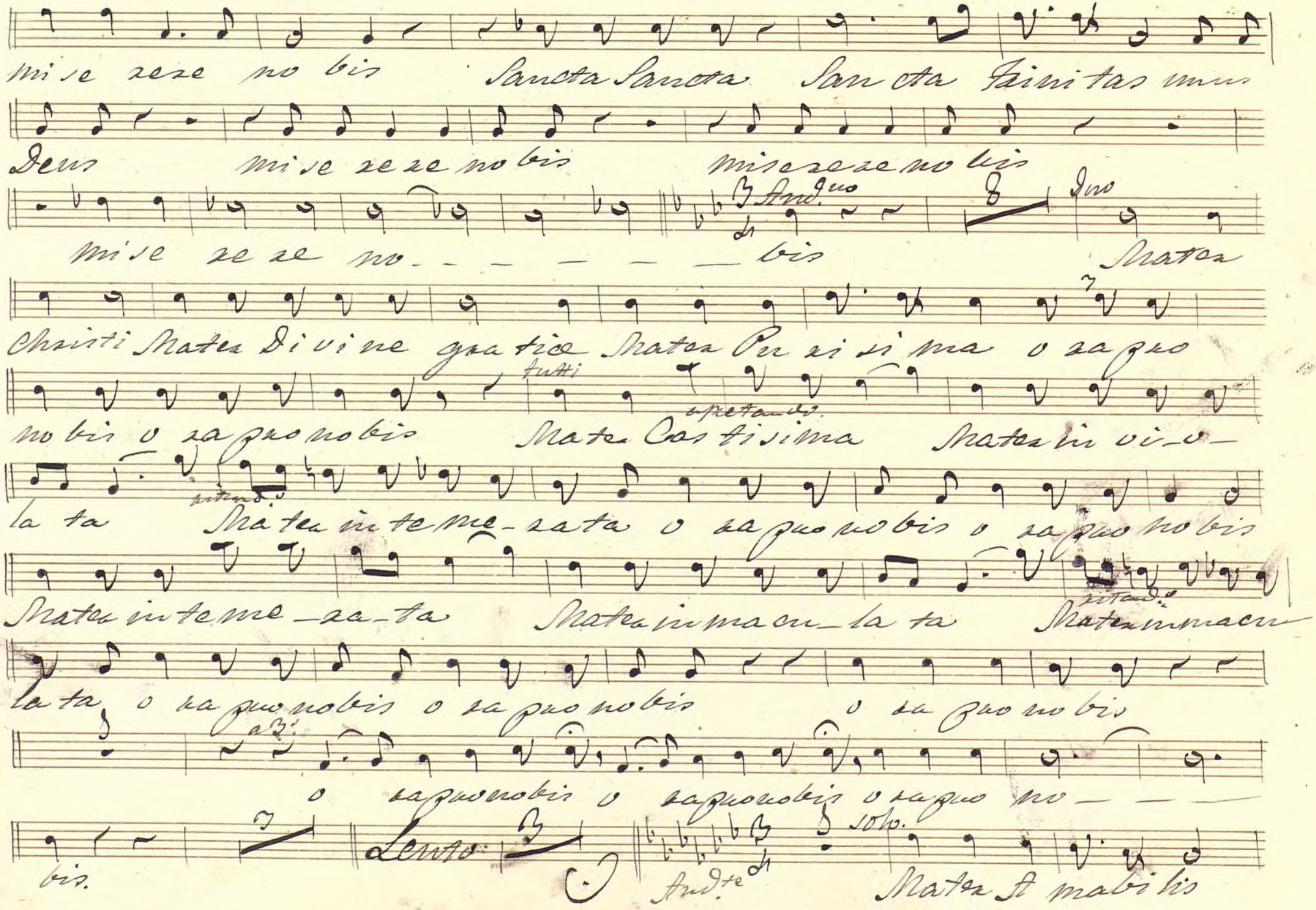

Ayuntamiento de Madrid

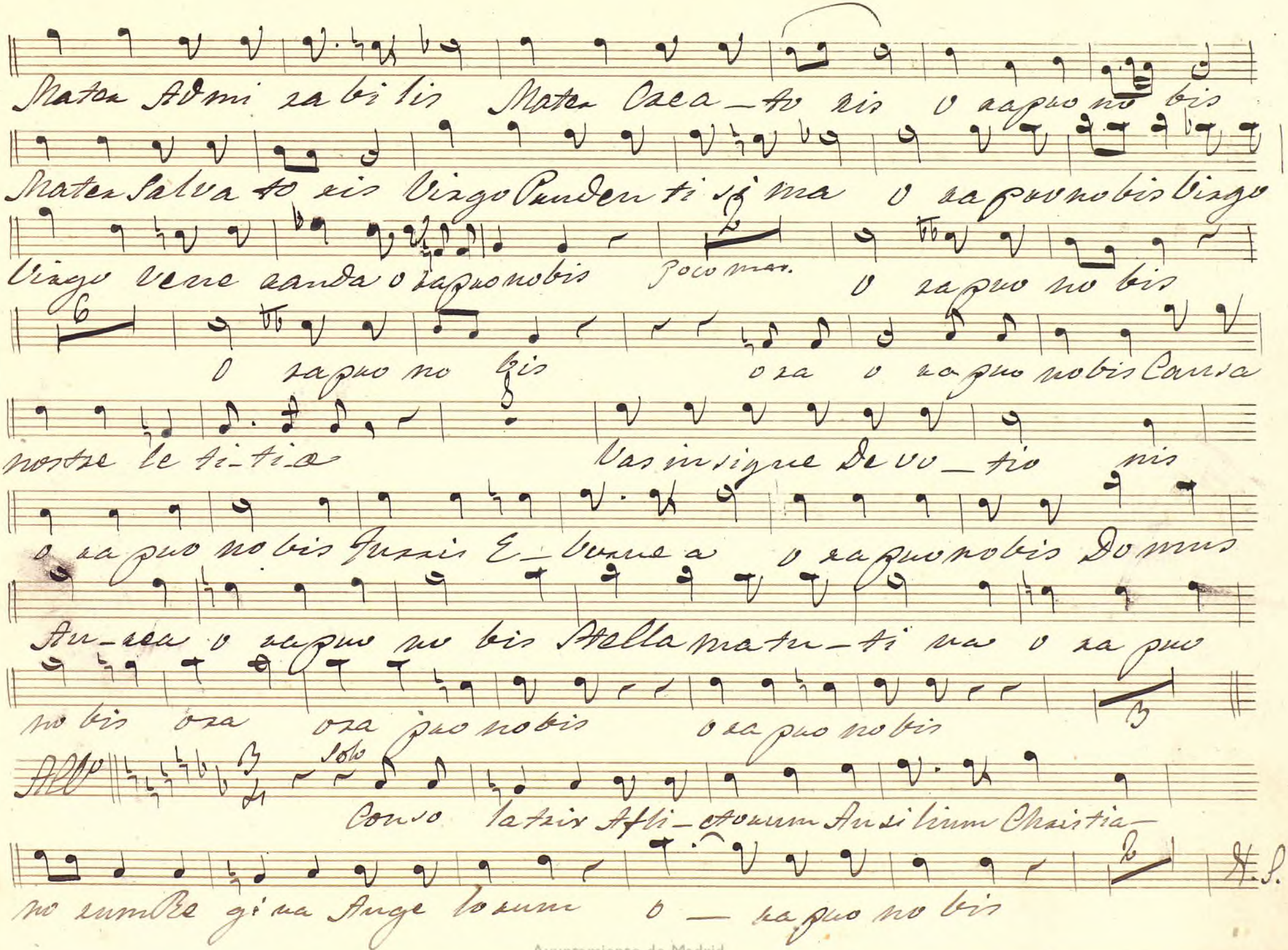

Ayuntamiento de Madrid

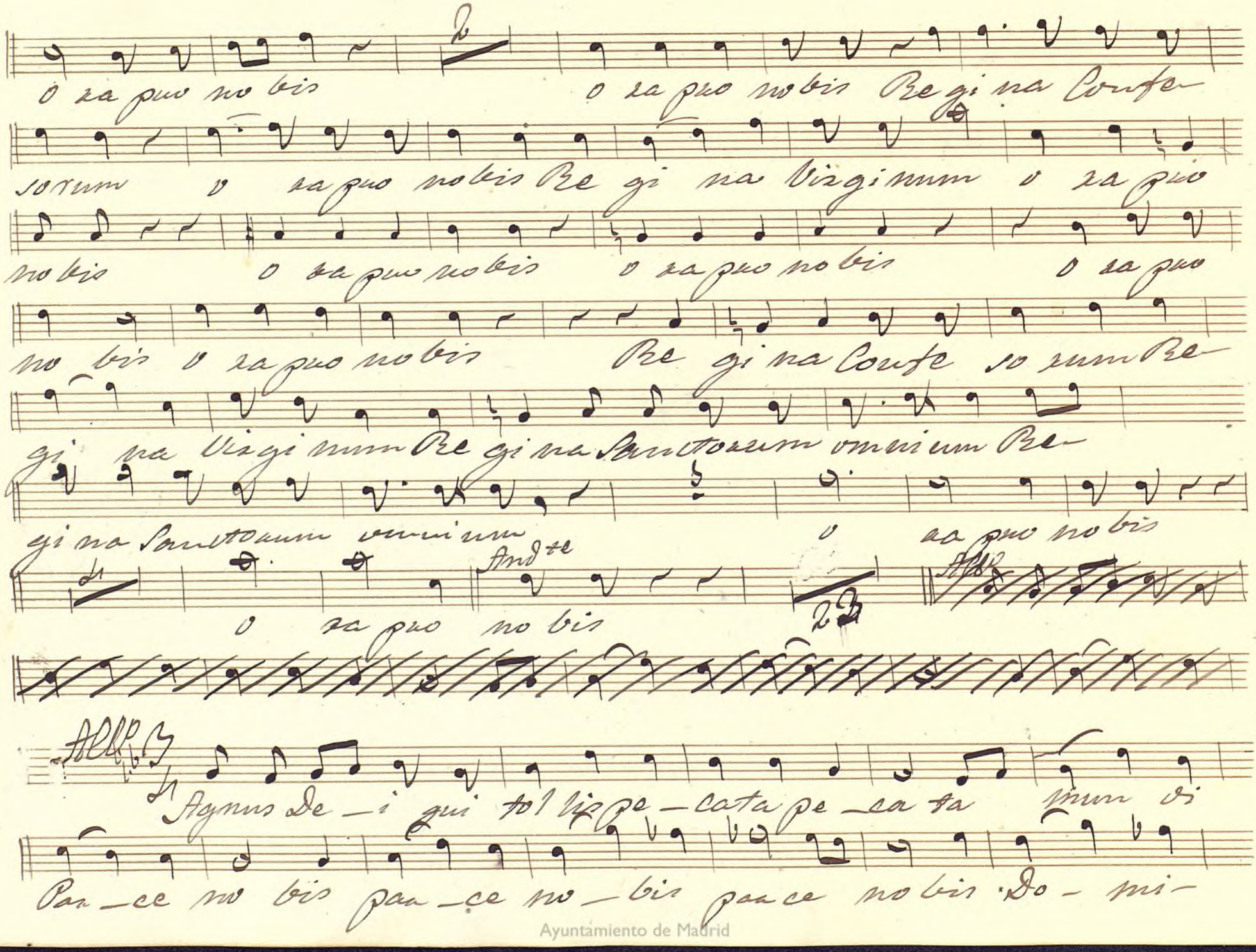

Ayuntamiento de Madrid

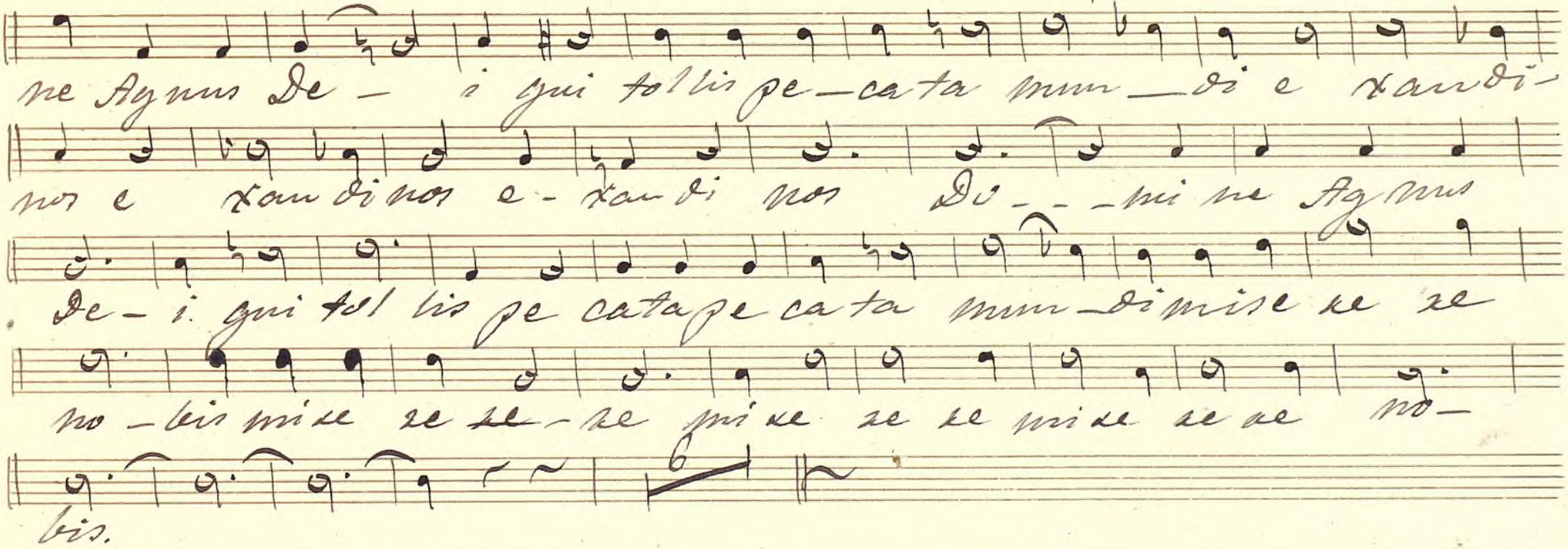

Ayuntamiento de Madrid

Ayuntamiento de Madrid

Mus 711-24

Tiple 2º

Letania a 3ª por Espino

Andno

Ki ri e elei son Christe Christe

elei son Christe elei son Ki ri e elei son Kirie Ki rie Ki rie

Ki rie elei son Christe an di nos Christe an-di-

nos Christe an di nos ritardo Christe Christe an di nos Christe e-

xan di-nos Christe e xan di nos Christe e xan di

nos Christe Christe e xandinos e xandinos e xandinos

Modto mosso

28

Andno

Mater Castisima Mater in vio la ta

ritardo

Mater in te me rata o ra pro nobis o ra pro nobis Mater in te me-

rata Mater in ma cu la ta ritardo Mater in ma cu la ta o ra pro

Ayuntamiento de Madrid

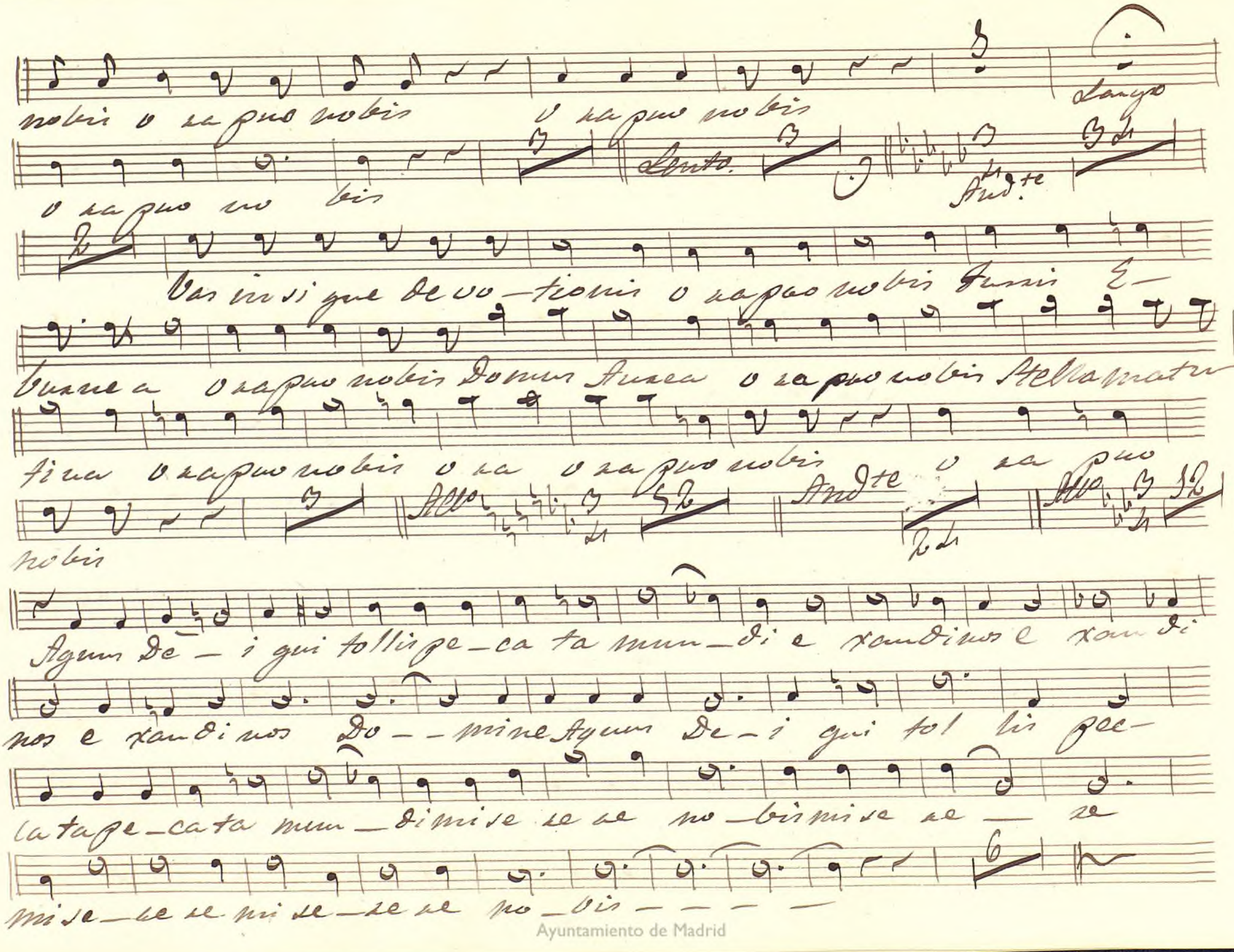

Ayuntamiento de Madrid

Mus 711-24

Tenor 1.º

Letania a 3.º por Espino.

And.no

tutti

Ki ri — e elei son Christe Christe

elei son Christe e lei son Kiri e e lei son Kirie Ki rie Kirie

solo

Ki rie e lei son Christe Christe au di nos Christe Christe au di-

f ritardo. solo tempo

nos Christe Christe a udinos Chris te Christe au di nos Christe

Christe e xan dinos Christe Christe e xandinos Christe Christe e-

f ritardo.

xandinos Chris te Christe e xandinos e xandinos e-

Mod.to mosso

a 3.º solo

xandinos Pa ter Pa — ter de celis

De us Fi li Re-den-tor Re dentor mundi De us

H. S.

Spi ritus Sancte De us Sancta Sancta Trini tas unus De us

Ayuntamiento de Madrid

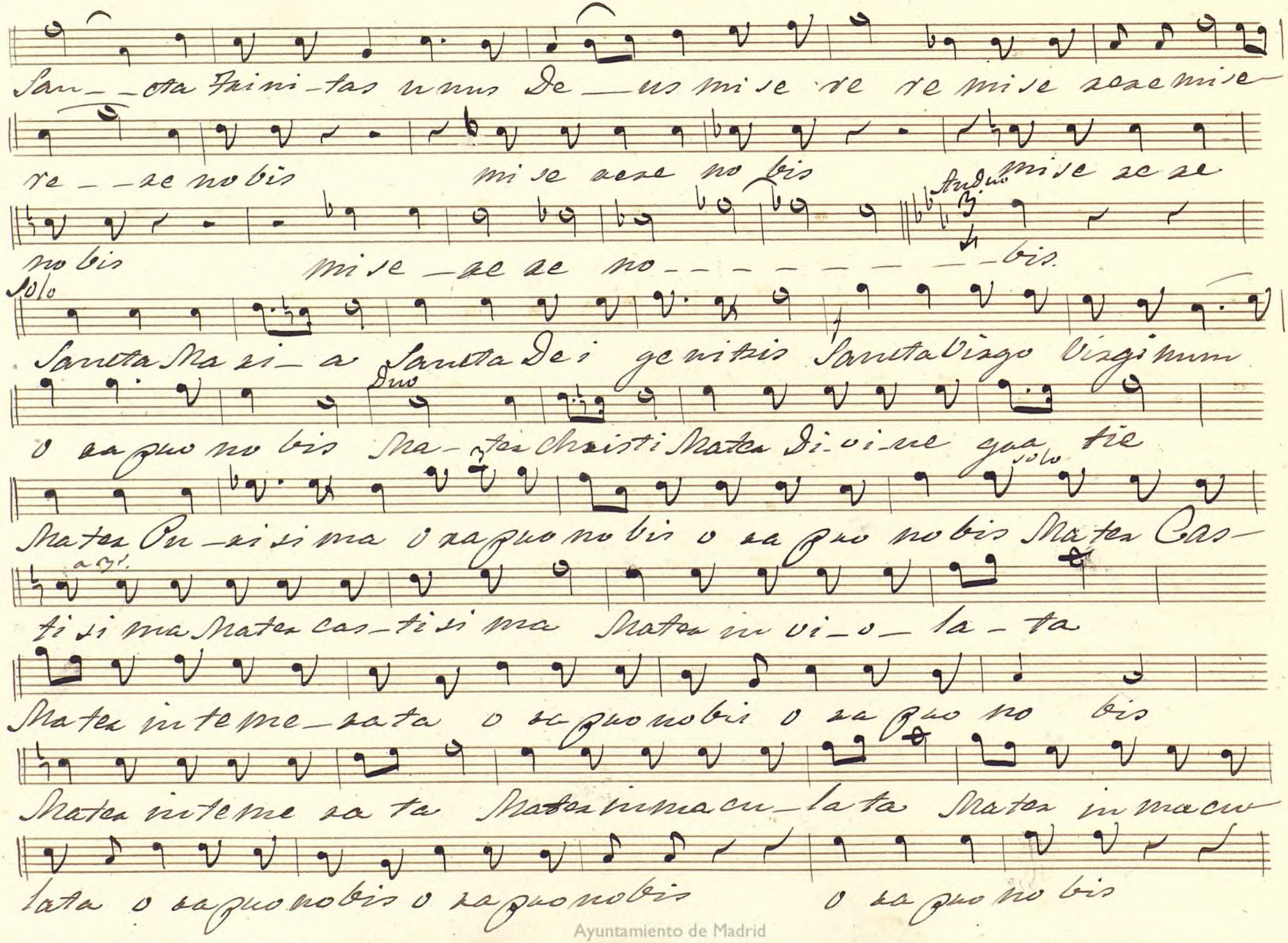

Ayuntamiento de Madrid

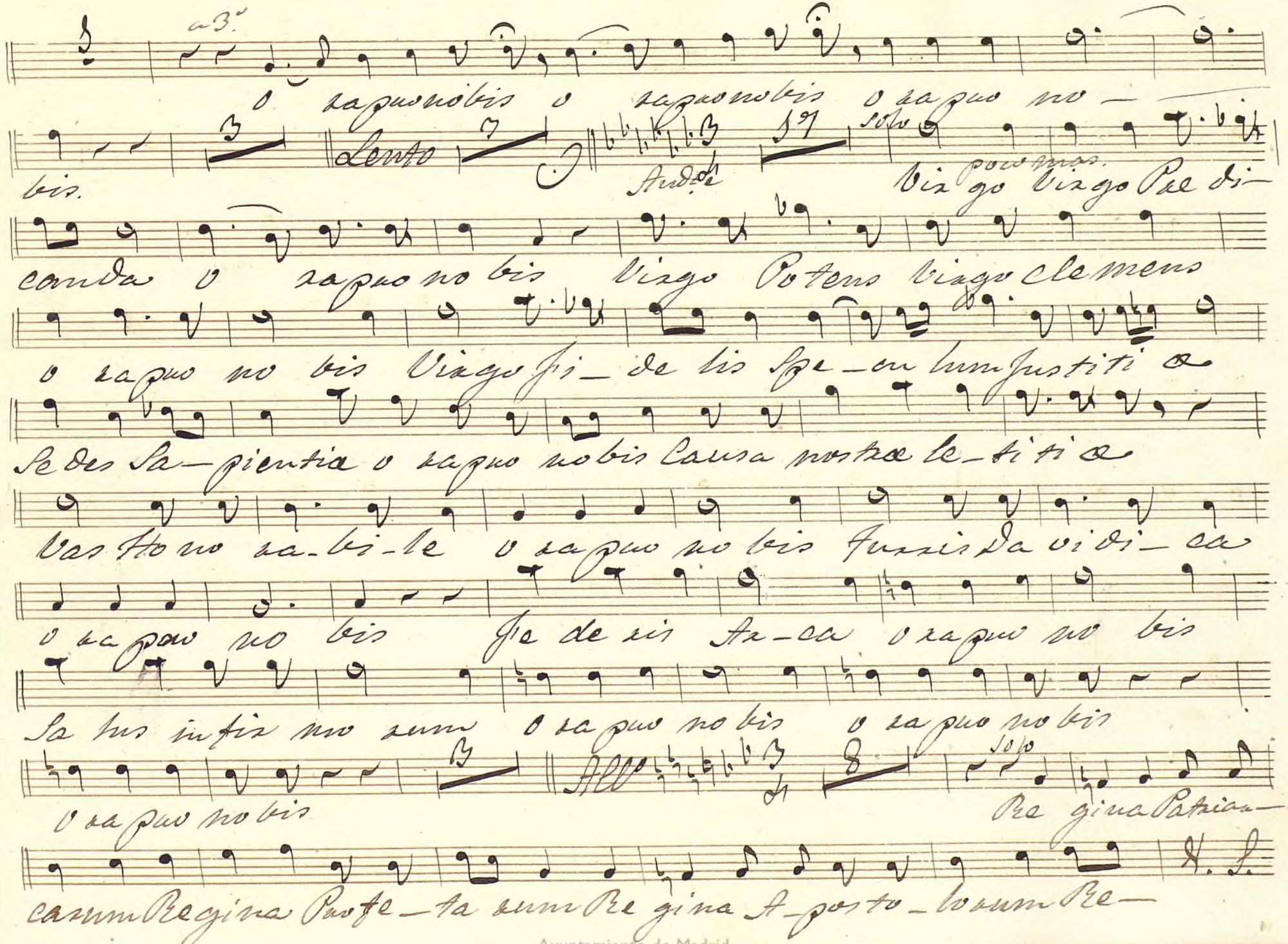

Ayuntamiento de Madrid

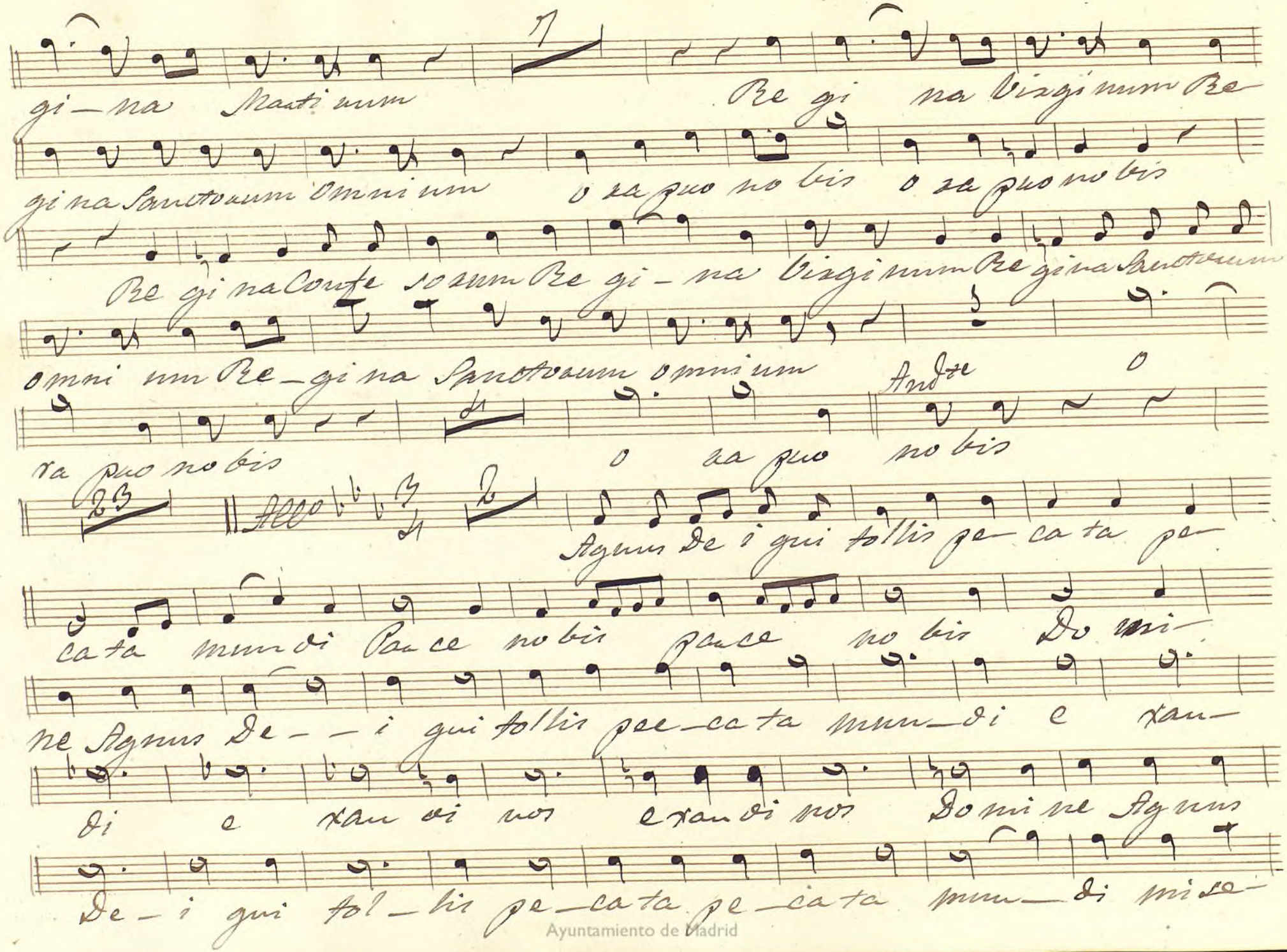

Ayuntamiento de Madrid

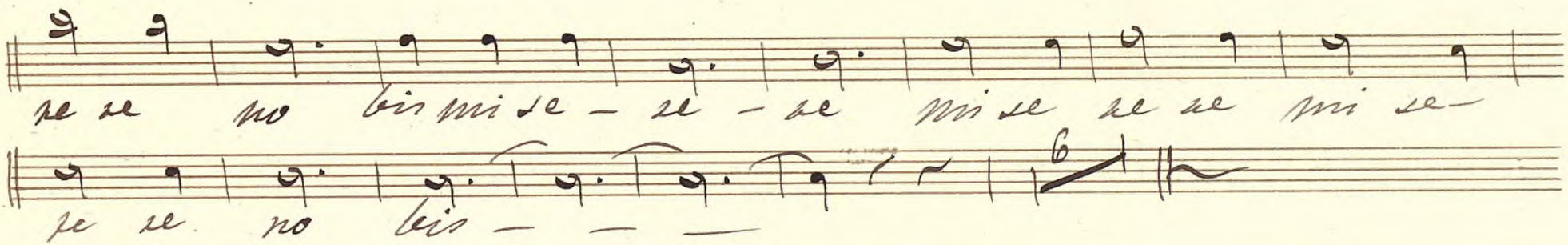

Ayuntamiento de Madrid

Ayuntamiento de Madrid

Mus 711-24

Tenor 2º

Letania a 3º por Espino.

Andº

13

Ki ri e elei son Christe Christe elei son

Christe e lei son Ki ri e eleison Kirie Kirie Kirie Ki rie e lei-

son Christe Christe andinos Christe Christe andinos Christe Christe andinos

f ritandº

tempo

Christe Christe andinos Christe Christe e xandinos Christe Christe e

f ritandº

xandinos Christe Christe e xandinos Christe Christe e xandinos e

28

Andº

16

xandinos e — xandinos

Mater Cas-

ti si ma Mater Cas ti si ma Mater in vi o — la ta Mater in te me-

rata o ra pro nobis o ra pro nobis Mater in te me ra ta

H. S.

Mater in ma cu la ta Mater in ma cu la ta o ra pro nobis o ra pro

Ayuntamiento de Madrid

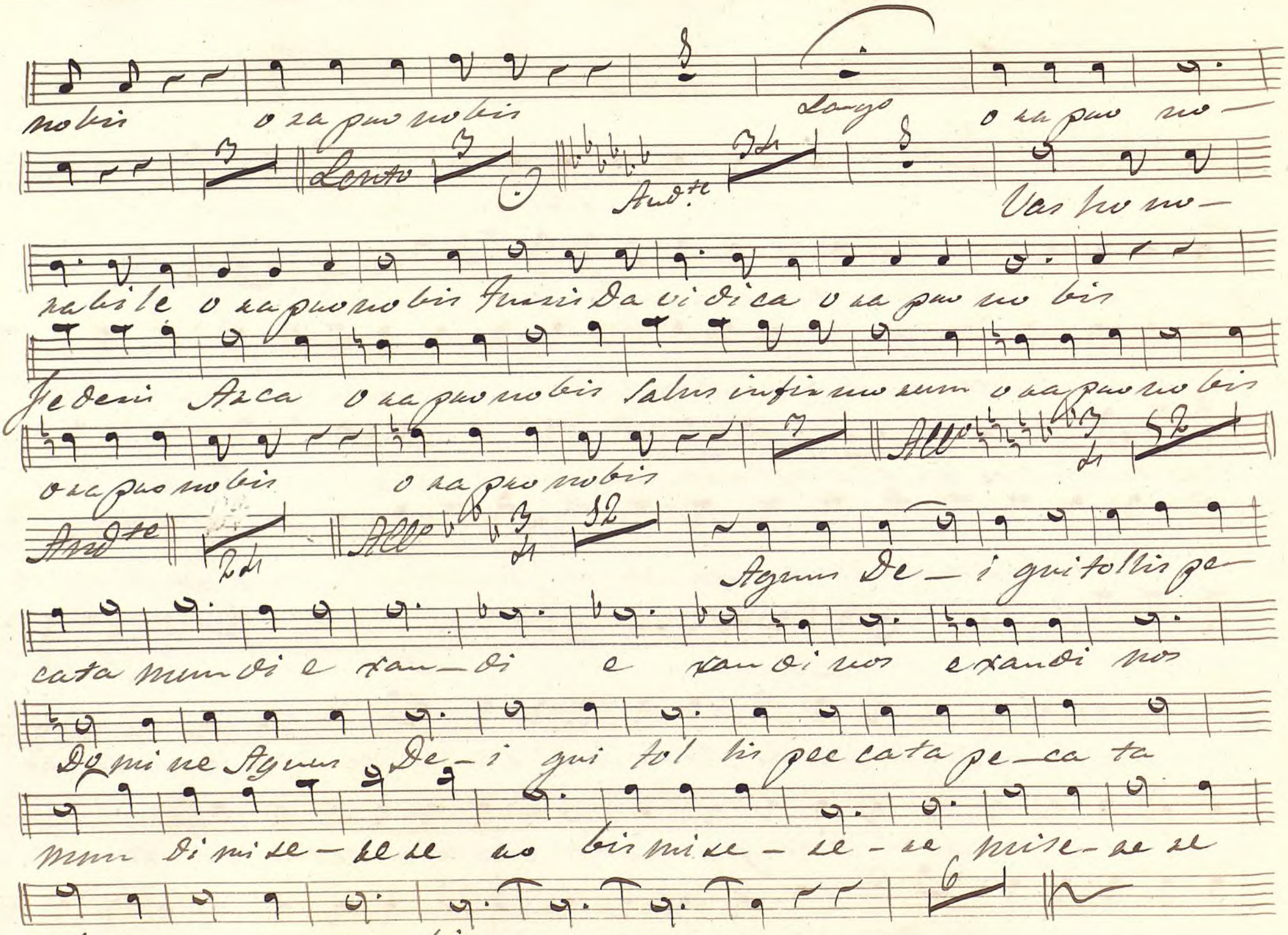

Ayuntamiento de Madrid

Mus 711-24

Bajo 1º

Letania a 3ª por Espino.

And.no

tutti

Ki-ri-e elei son Chris te

Christe e lei son Christe e lei-son Ki ri e elei son Ki rie

Ki rie Ki rie e lei-son Christe an-di nos Christe

ritand.o

an-di-nos Christe an di nos Christe Christe an di-

Tempo

nos Christe e xan di nos Christe e xan di-nos

ritand.o

Christe e xan di nos Christe Christe e xandinos e-

Mod.to mosso

a 3ª

xandinos e - - - xandinos mi se-re re

no bis mi se rere mi se re re no bis Spi-

- ritus Sancti De - - - us Sancta Sancta Trini tas u nus Deus

H. S.

Ayuntamiento de Madrid

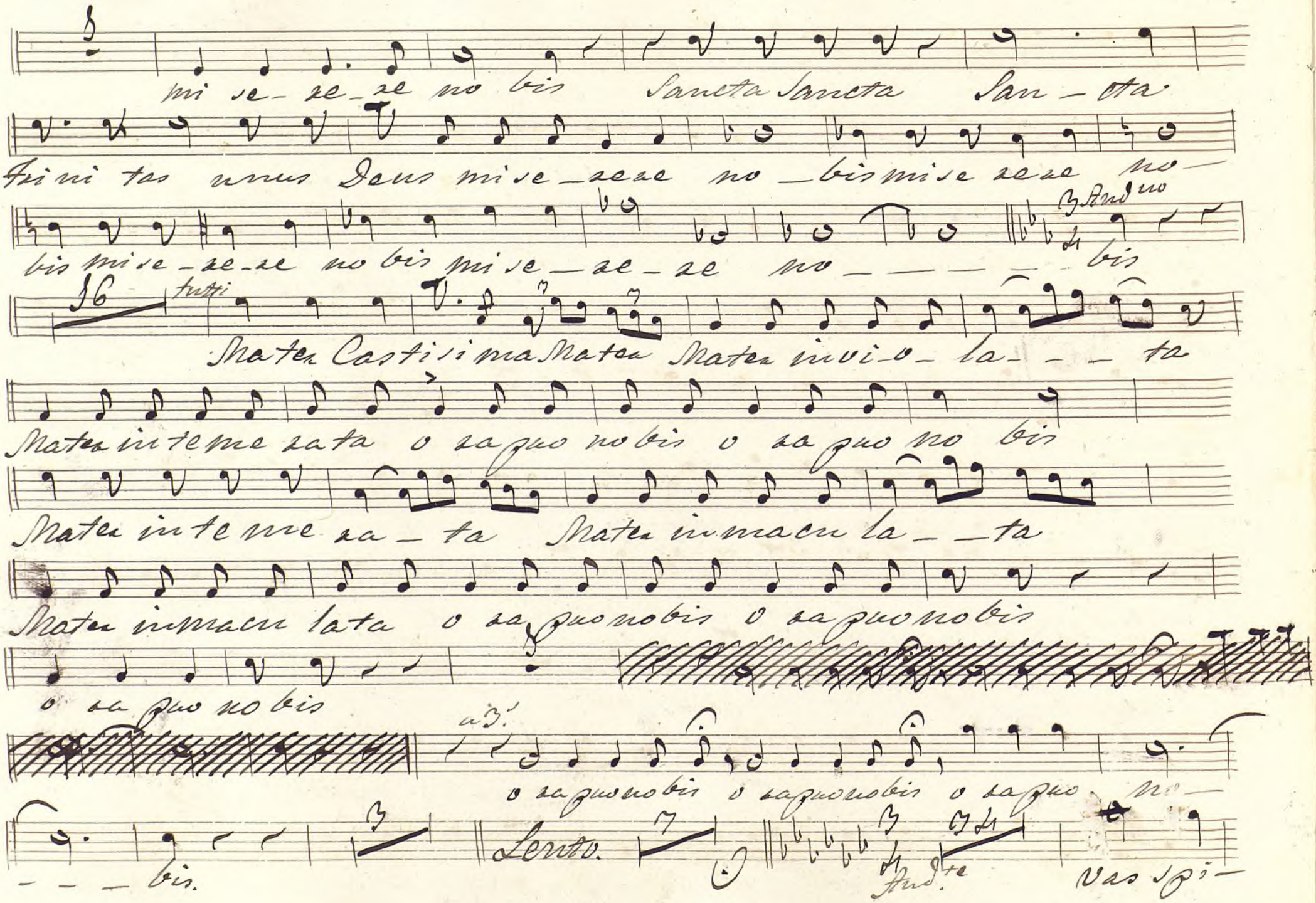

Ayuntamiento de Madrid

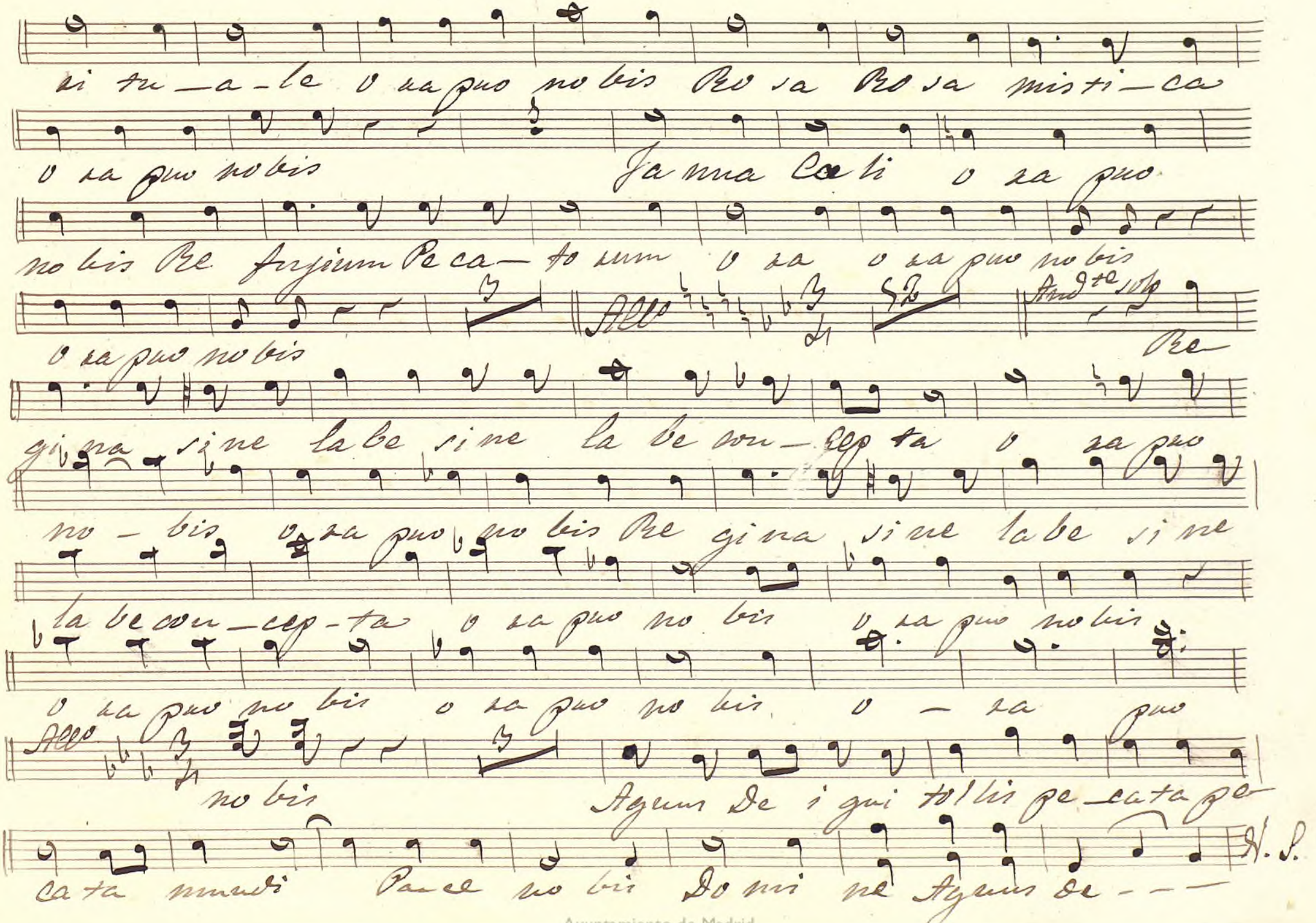

Ayuntamiento de Madrid

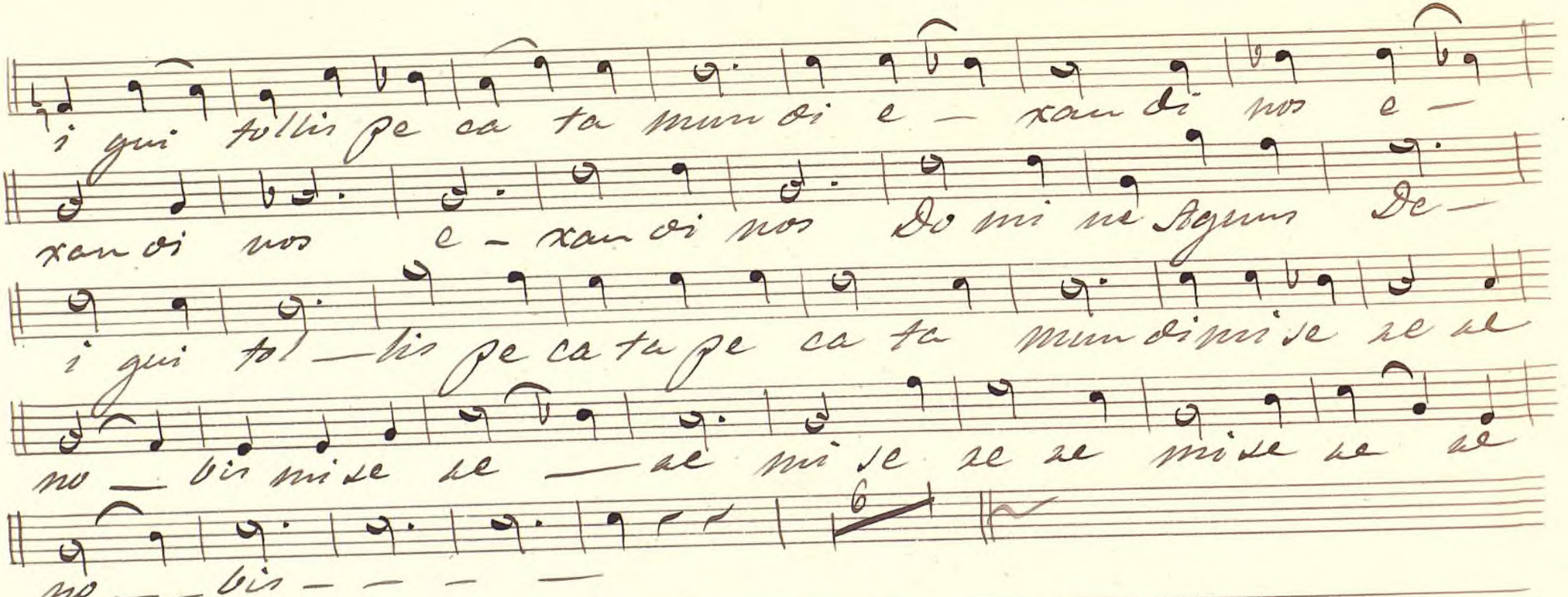

Ayuntamiento de Madrid

Ayuntamiento de Madrid

Ayuntamiento de Madrid

Mus 711-24

Bajo 2.º

Letanía a 3.ª por Espino.

Andino

Kiri-e elei son Christe Christe elei son

Christe elei son Kiri e elei son Kirie Ki rie Kirie e lei son

Christe an di nos Christe an di nos Christe an di nos Christe

Christe an di nos tempo Christe e xan di nos Christe e xan di nos

Christe e-xan-di nos Christe Christe e xandinos e xandinos e-

Modto mosso

xandinos

Andino

Mater Cas-

ti si ma Mater Mater in vio-la-ta Mater in te me rata o ra pro

nobis o ra pro nobis Mater in te me-ra-ta Mater in ma cu-

la-ta Mater in ma cu lata o ra pro nobis o ra pro nobis

N. S.

Ayuntamiento de Madrid

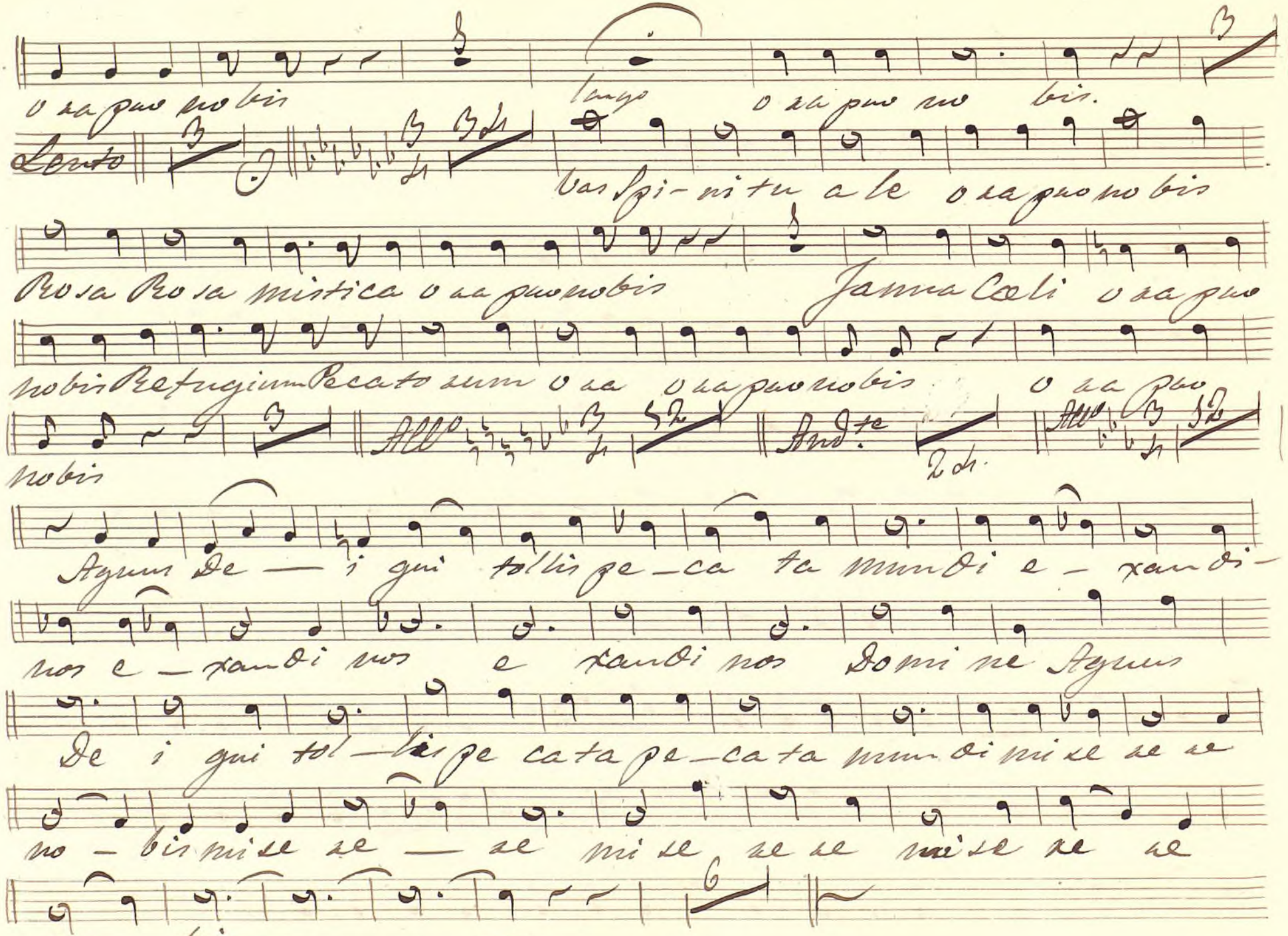

Ayuntamiento de Madrid

Mus 711-24

Violin 1.º

Letania a 3.º por Espino.

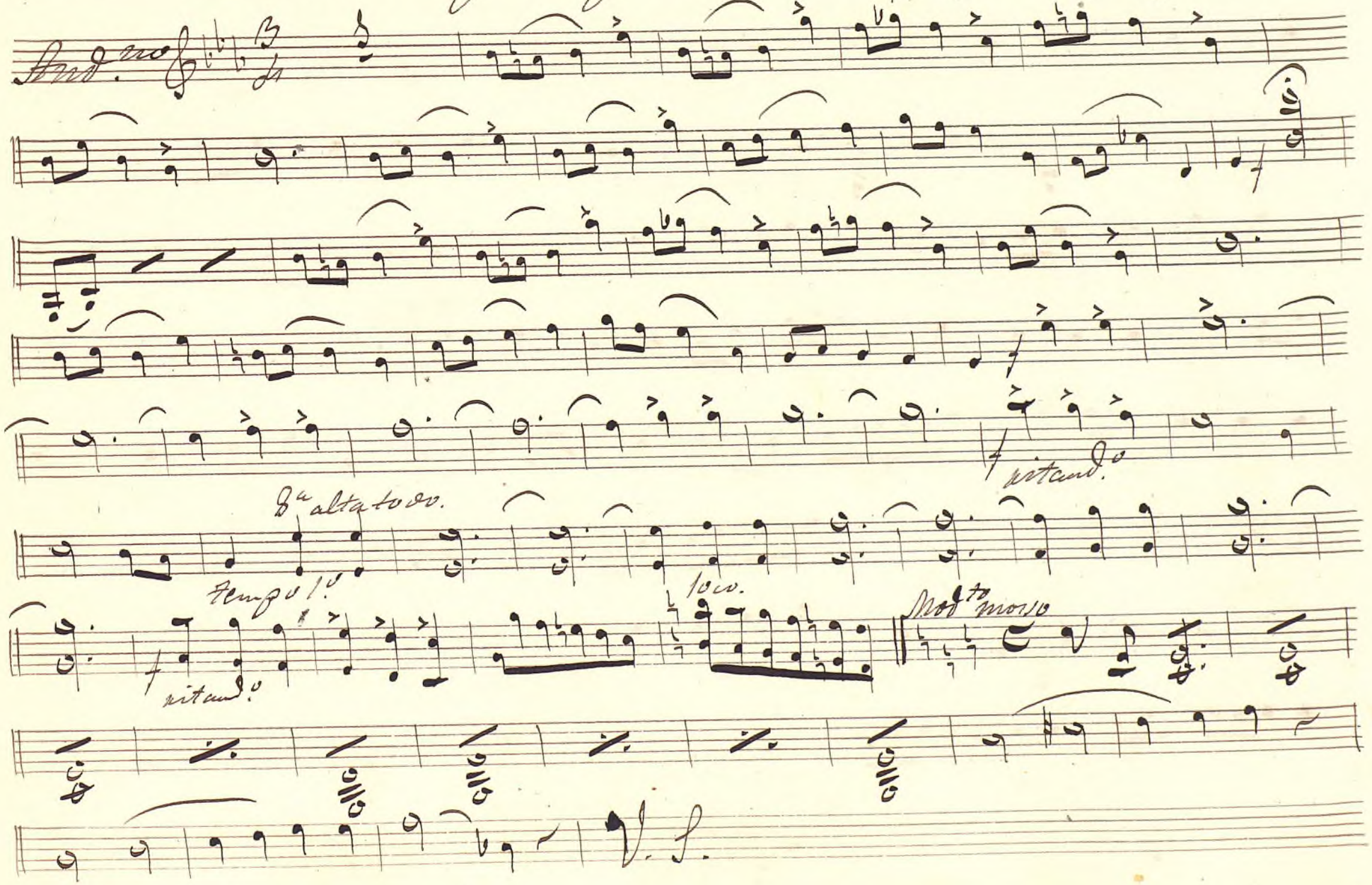

Ayuntamiento de Madrid

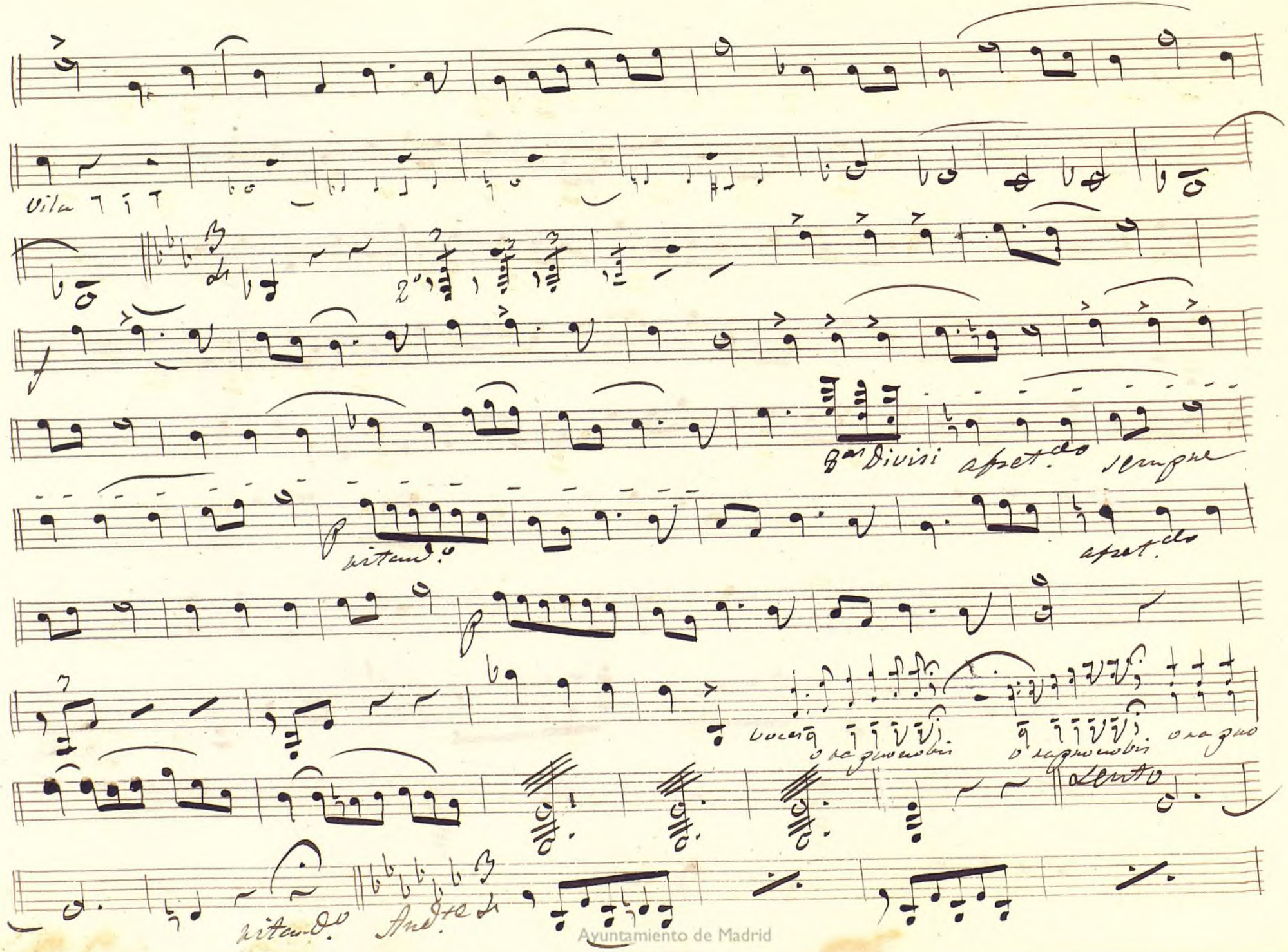

Vila

2°

8as Divisi afret.do sempre

p ritand.o

afret.do

p

voces

o ra pro nobis

o ra pro nobis

o ra pro

Lento

ritand.o

And.te

Ayuntamiento de Madrid

poco mas.

All.

Ayuntamiento de Madrid

Ayuntamiento de Madrid

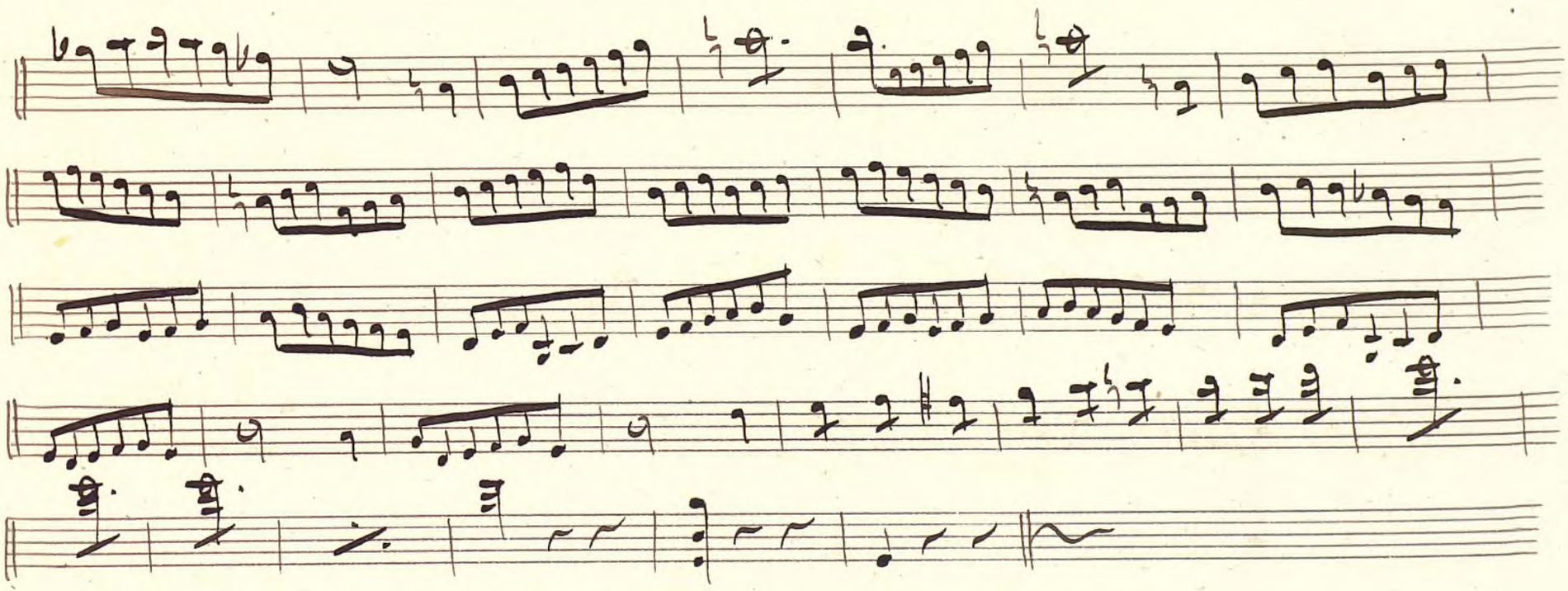

Ayuntamiento de Madrid

Ayuntamiento de Madrid

Violin 2.º

Mus 711-24

Letania a 3.º por Espino.

Andno

ritardo

Tempo 1.º

ritard.º

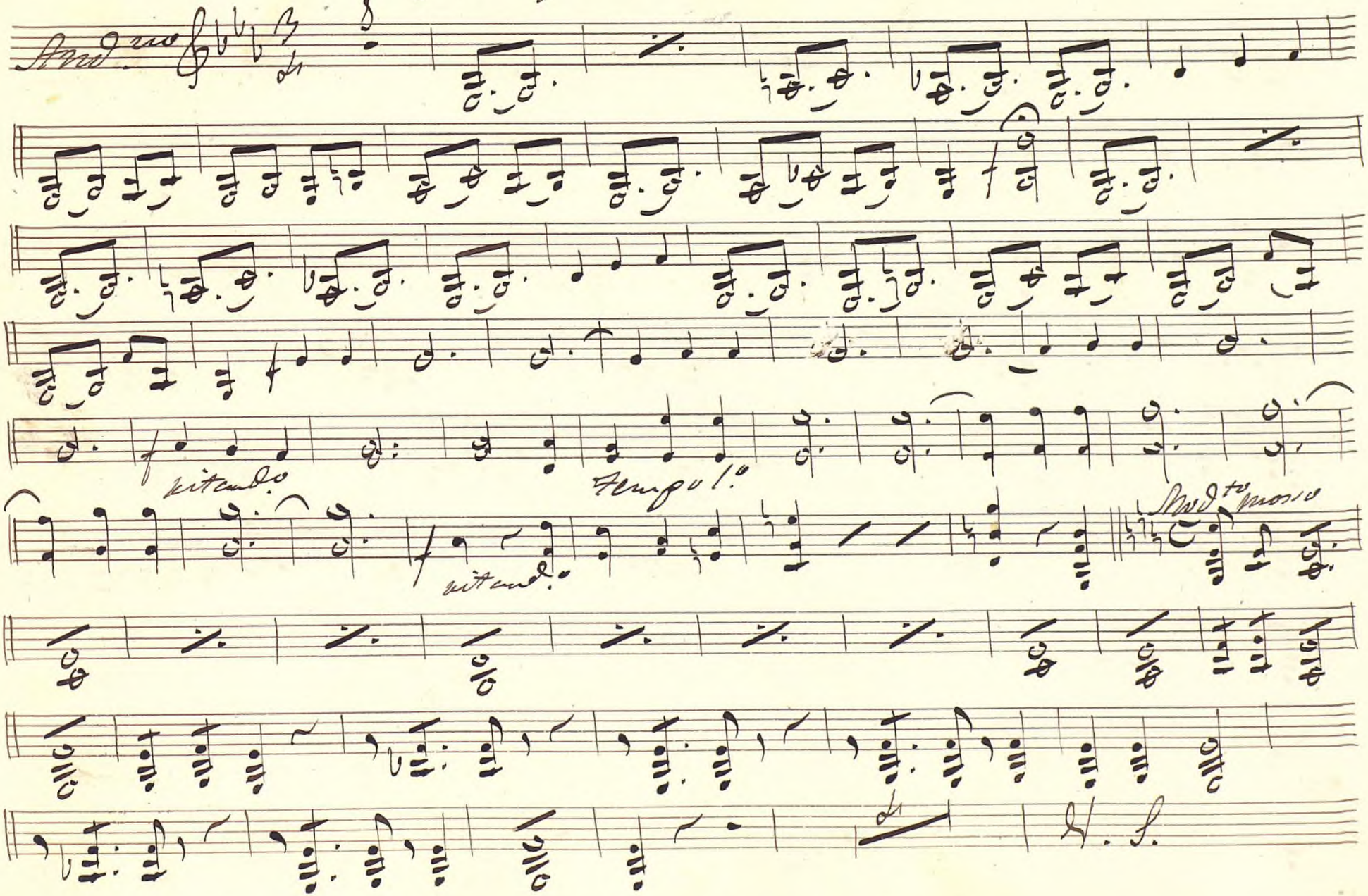

Modto mosso

V. S.

Ayuntamiento de Madrid

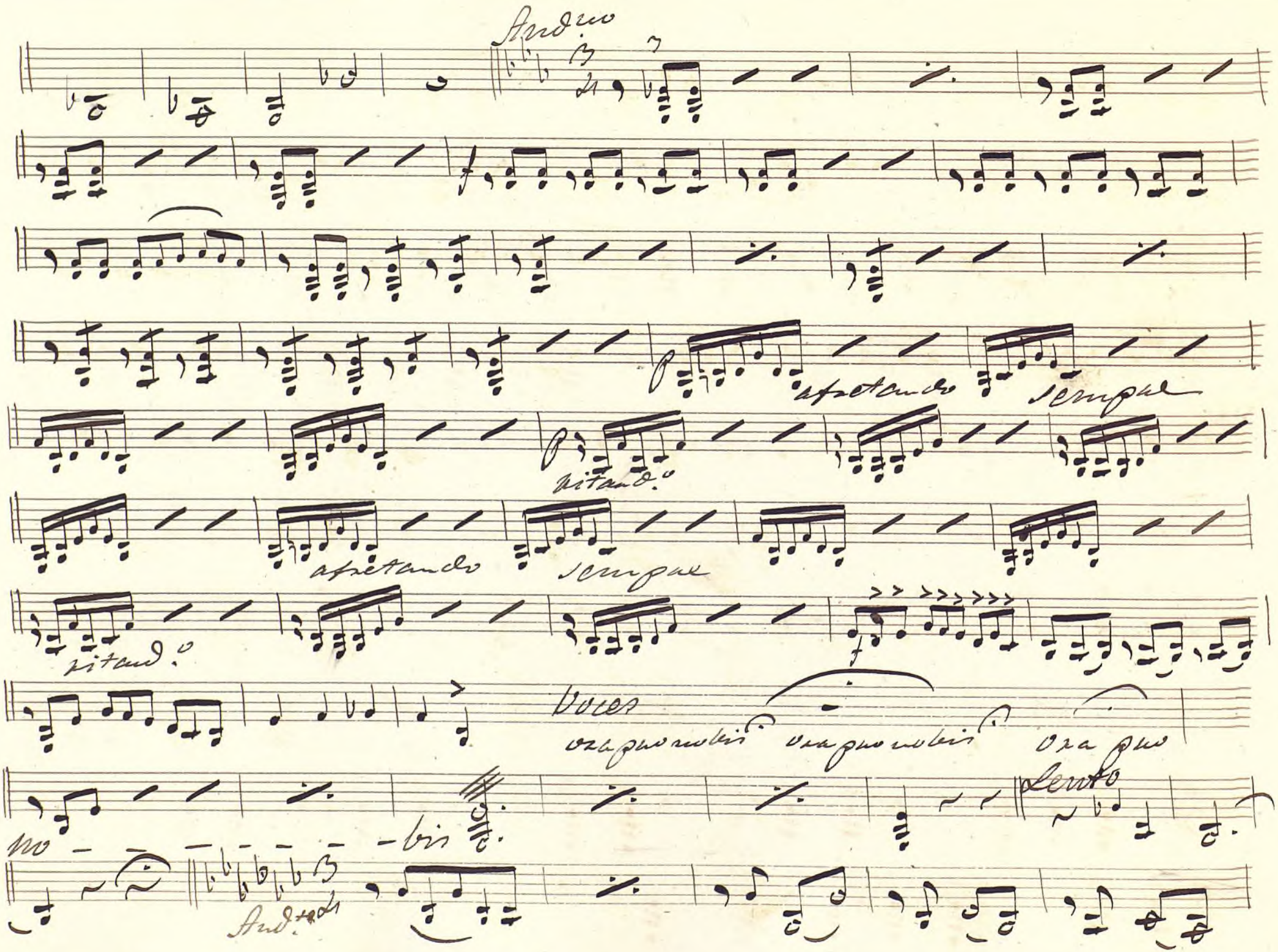
Andante
apretando
sempre
ritard.
apretando
sempre
ritard.
Voces
ora pro nobis
ora pro nobis
ora pro
Lento
mo - - - - - bis
Andante

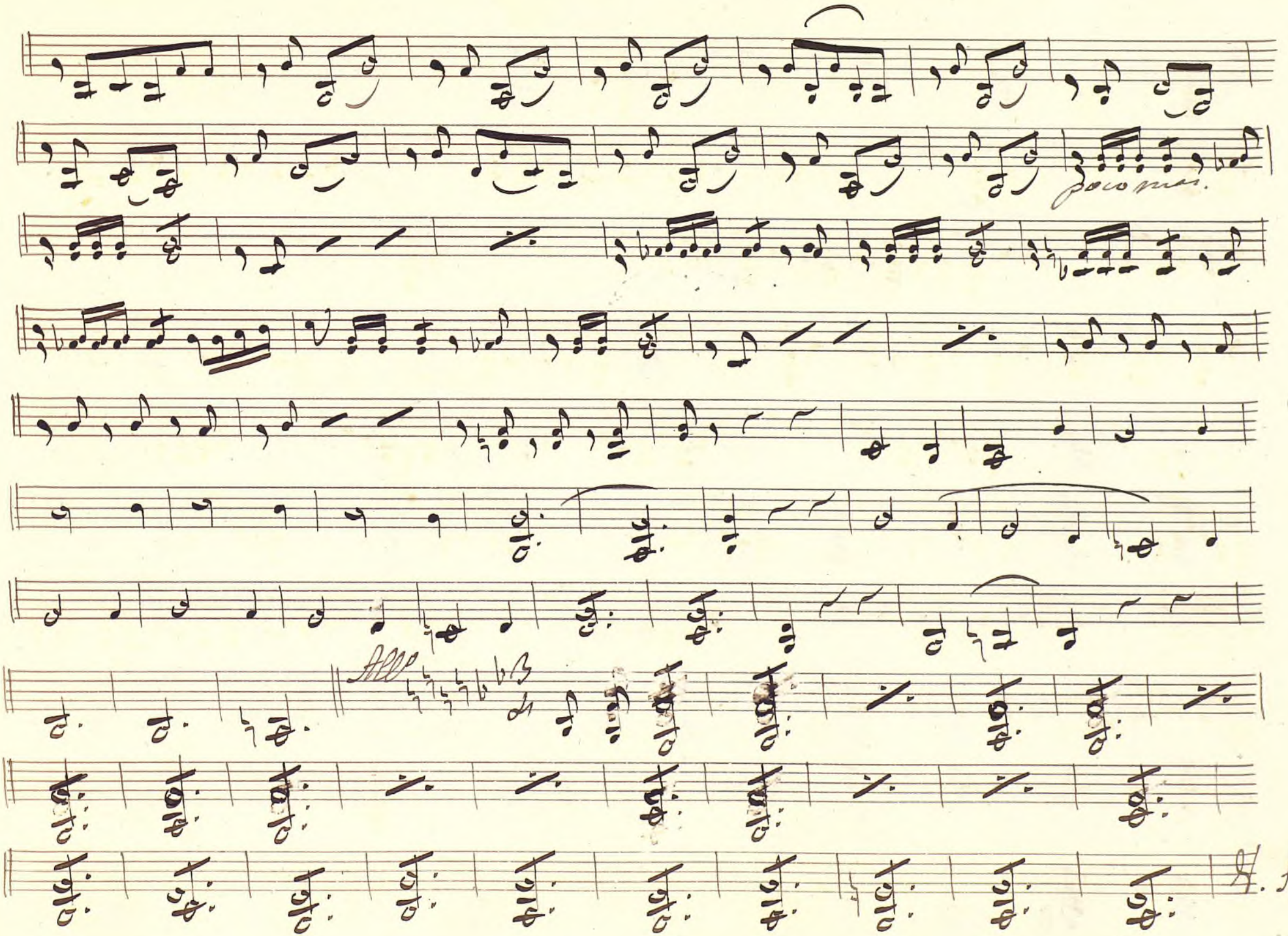

Ayuntamiento de Madrid

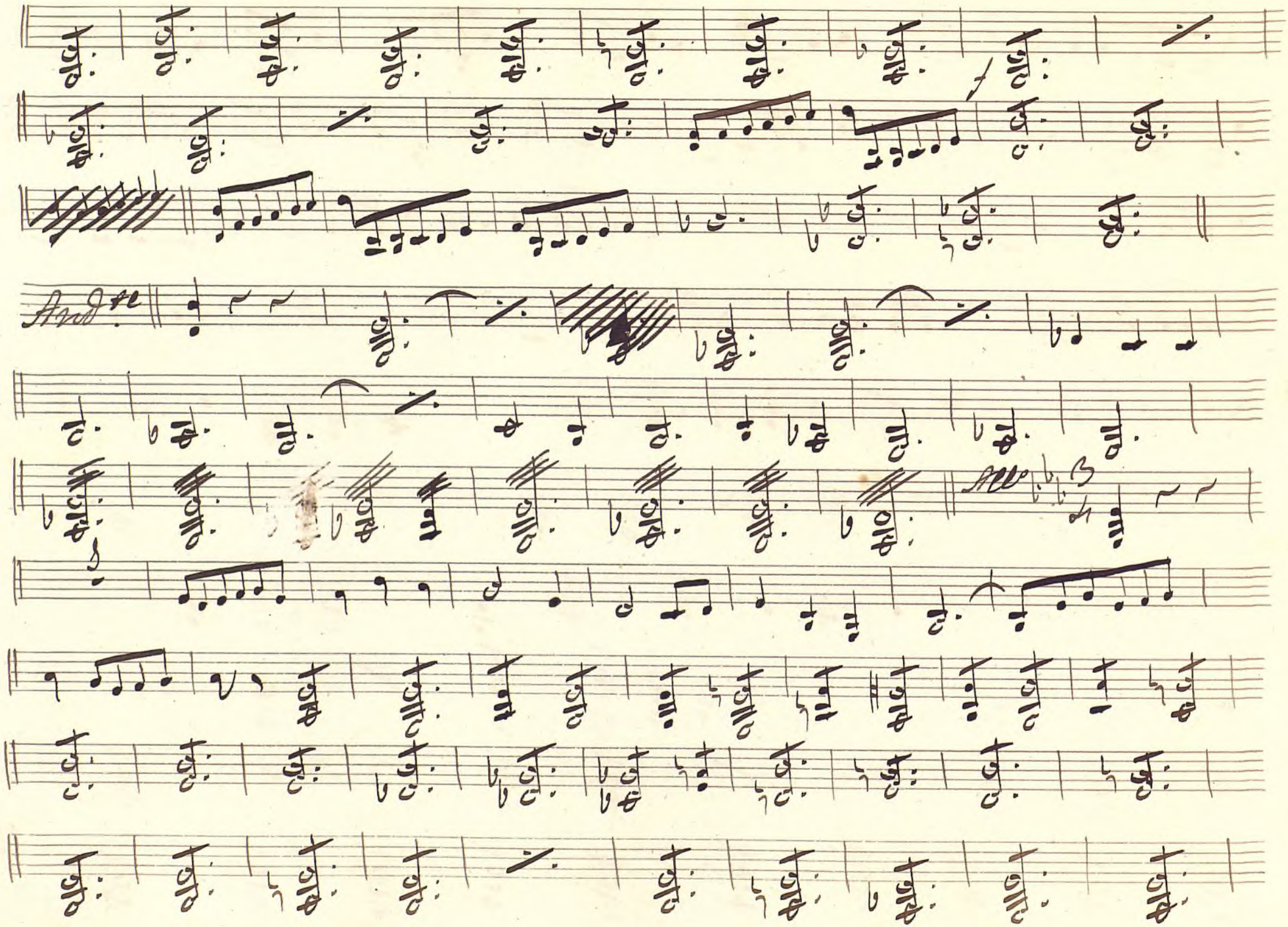
Andte
Allo

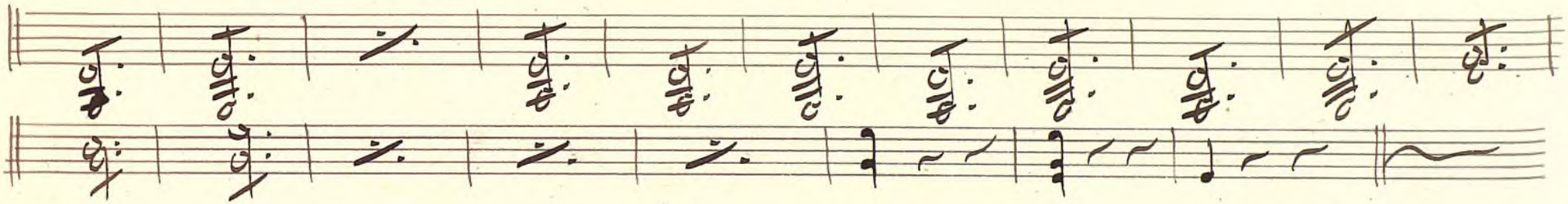

Ayuntamiento de Madrid

Ayuntamiento de Madrid

Mus 711-24

Viola.

Letania a 3 por Espino.

Ayuntamiento de Madrid

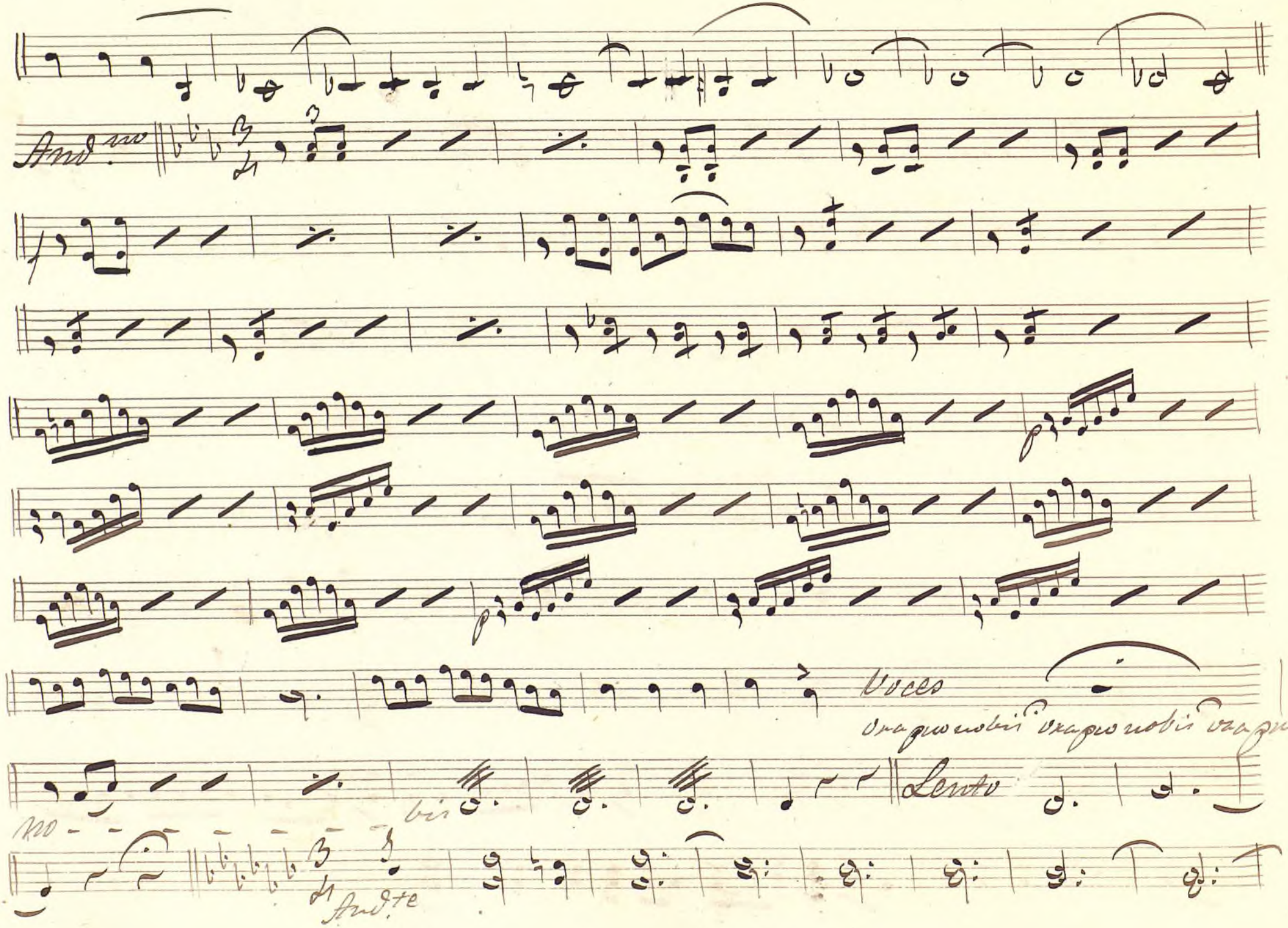

Ayuntamiento de Madrid

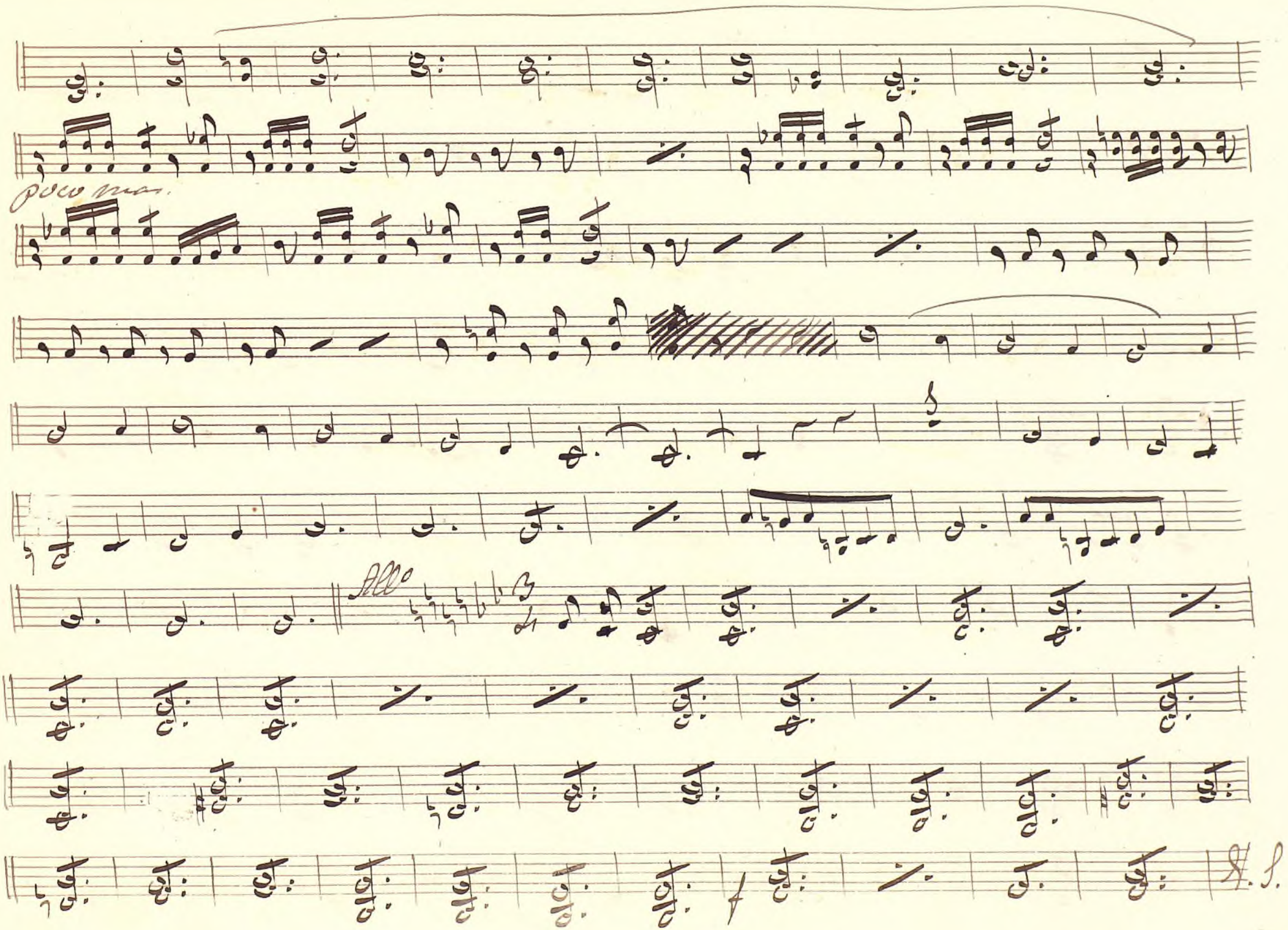

Ayuntamiento de Madrid

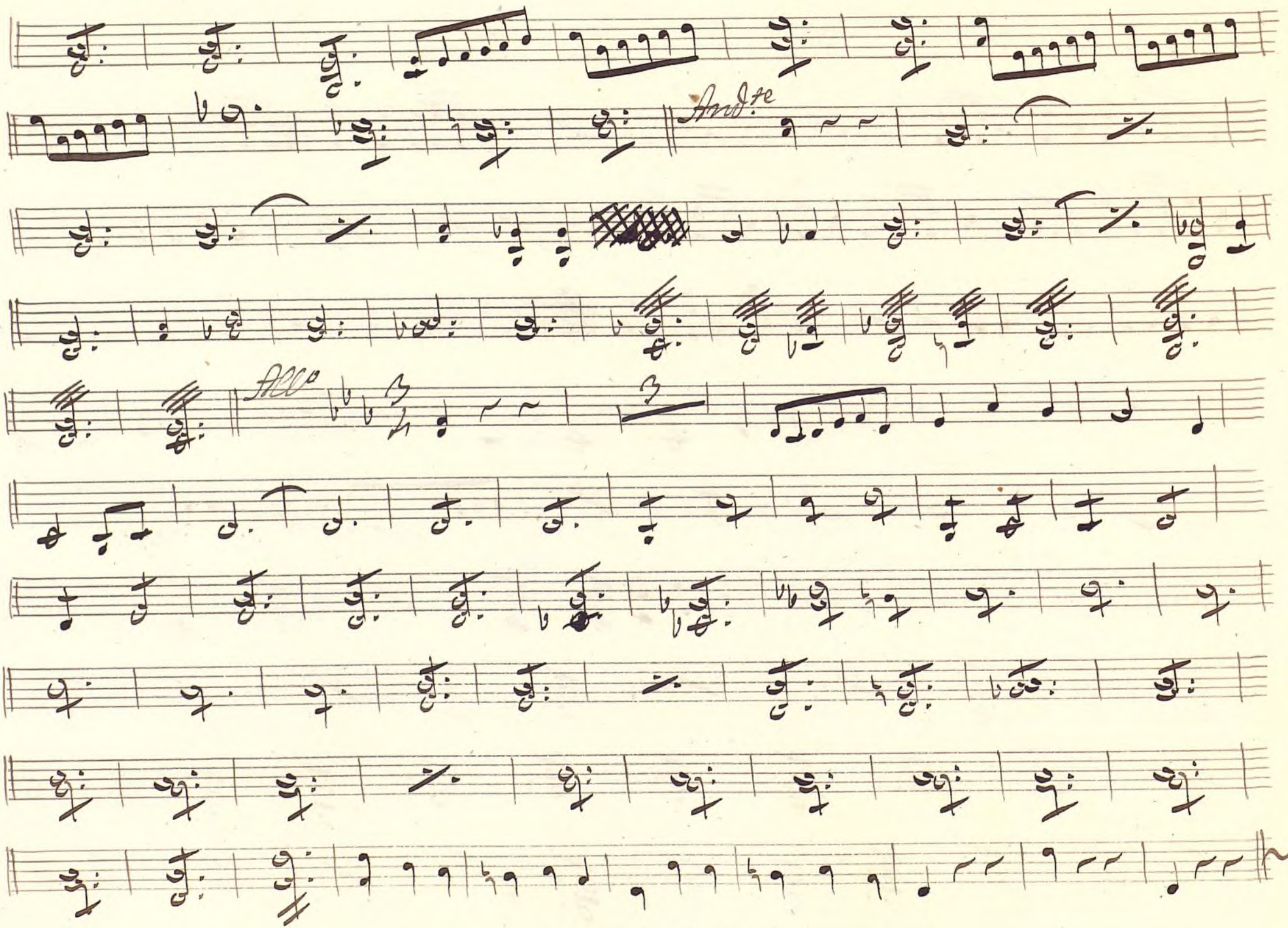

Ayuntamiento de Madrid

Ayuntamiento de Madrid

Ayuntamiento de Madrid

MUS 711-24

Letanía a S. por Espino.

J. Lauta.

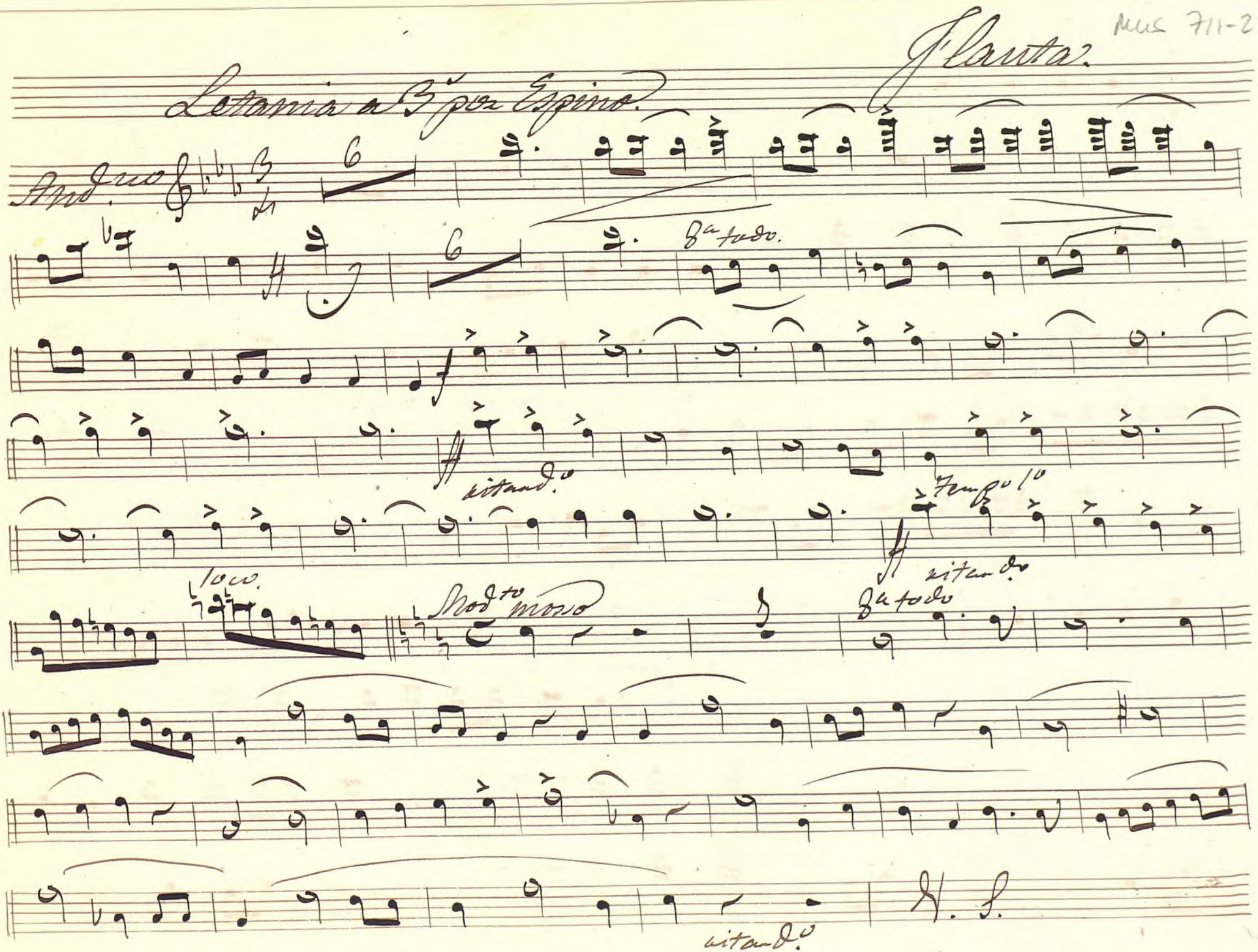

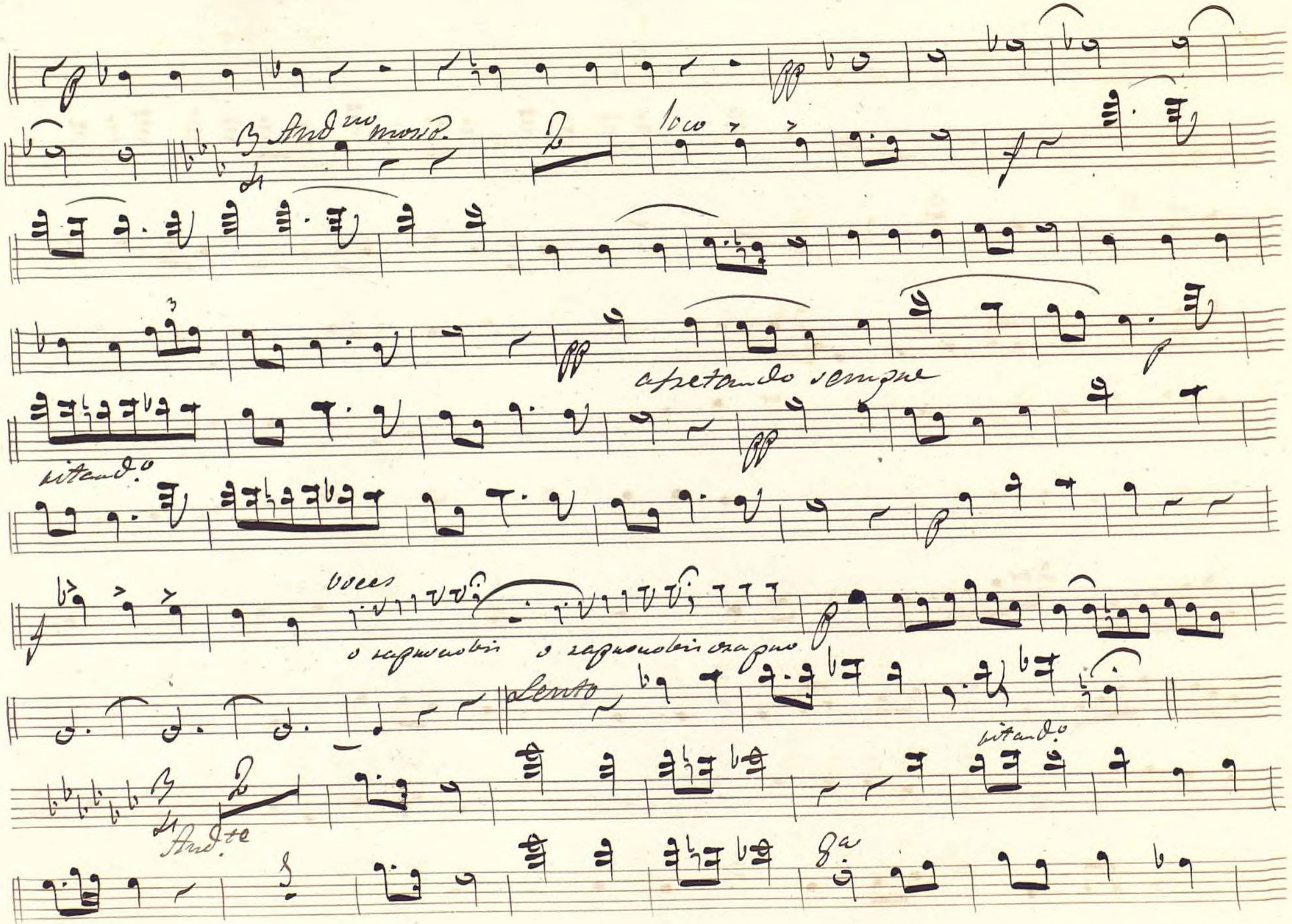

Ayuntamiento de Madrid

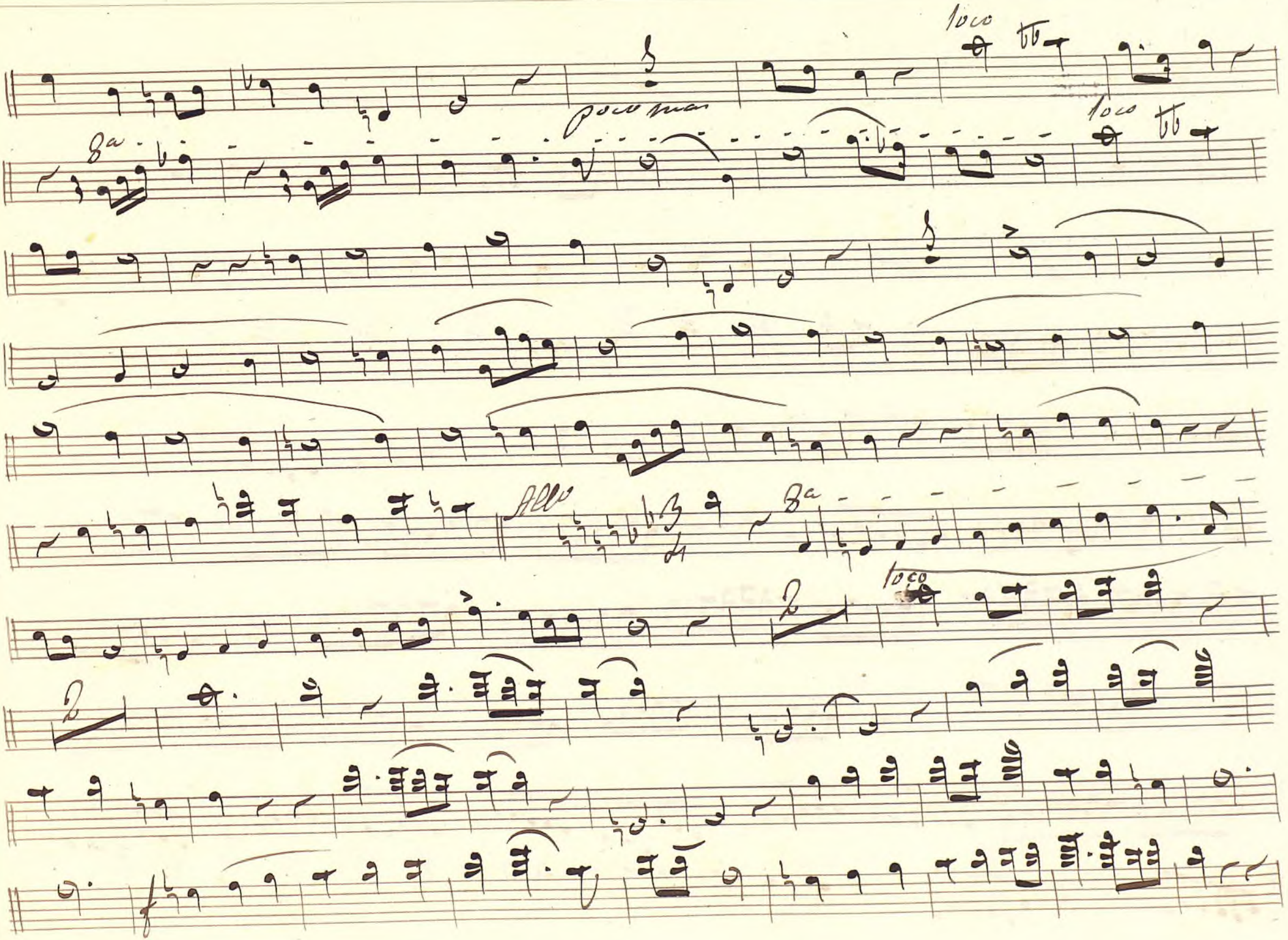

loco
poco mas
8a
loco
Allo
8a
loco
H. S.

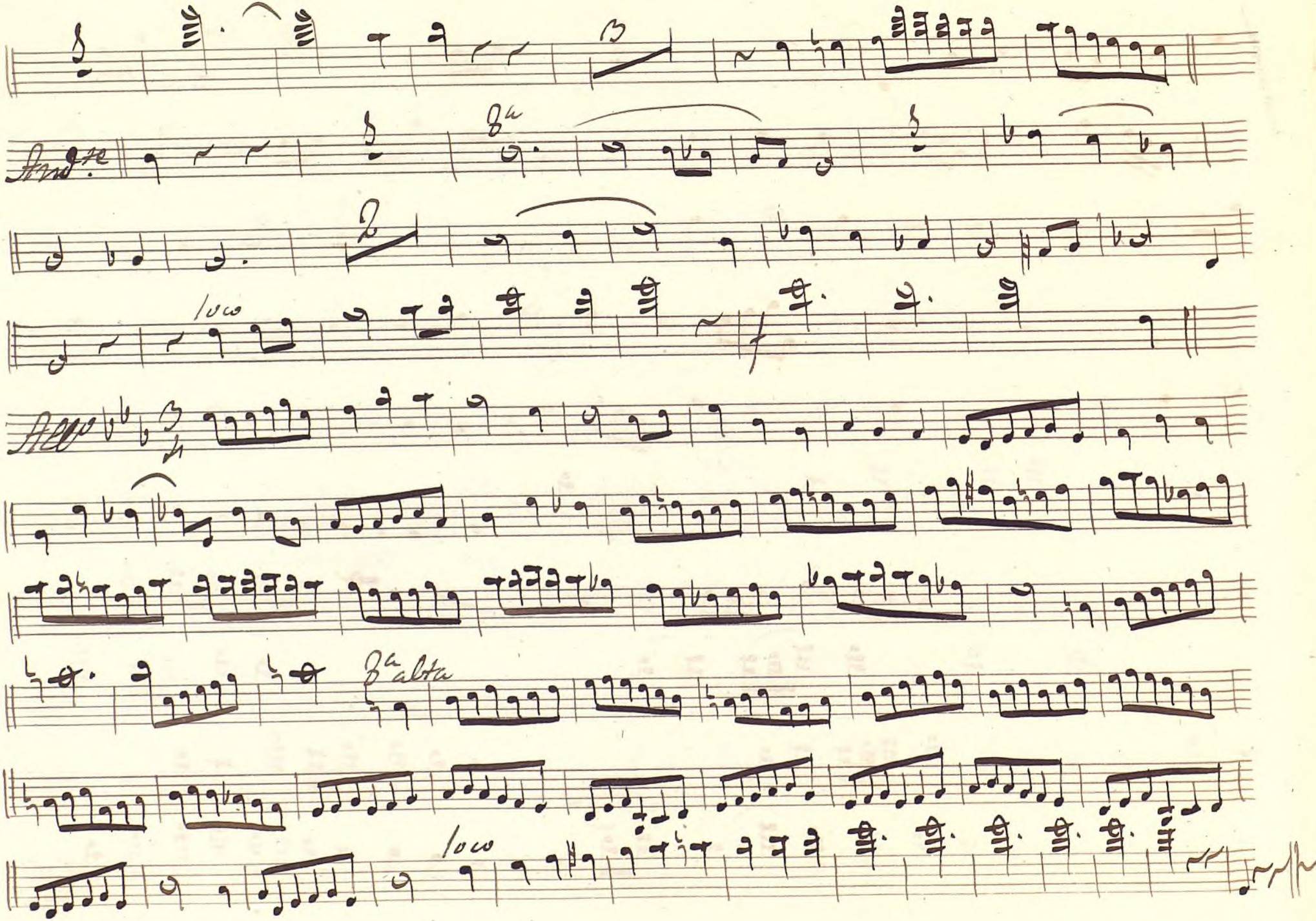

Ayuntamiento de Madrid

Ayuntamiento de Madrid

Mus 711-24

Clarinete 1.º

Letania a 3.º por Espino.

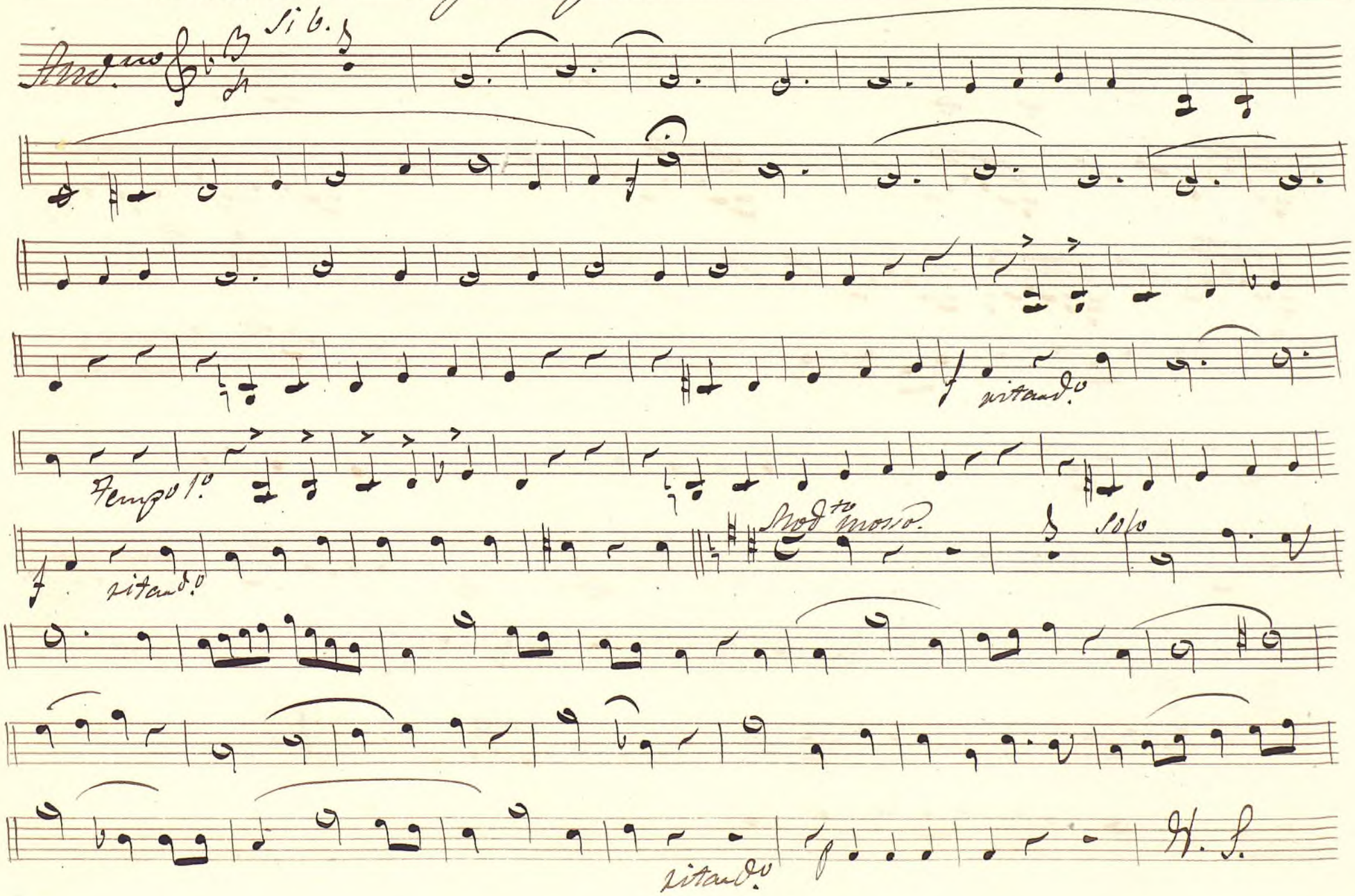

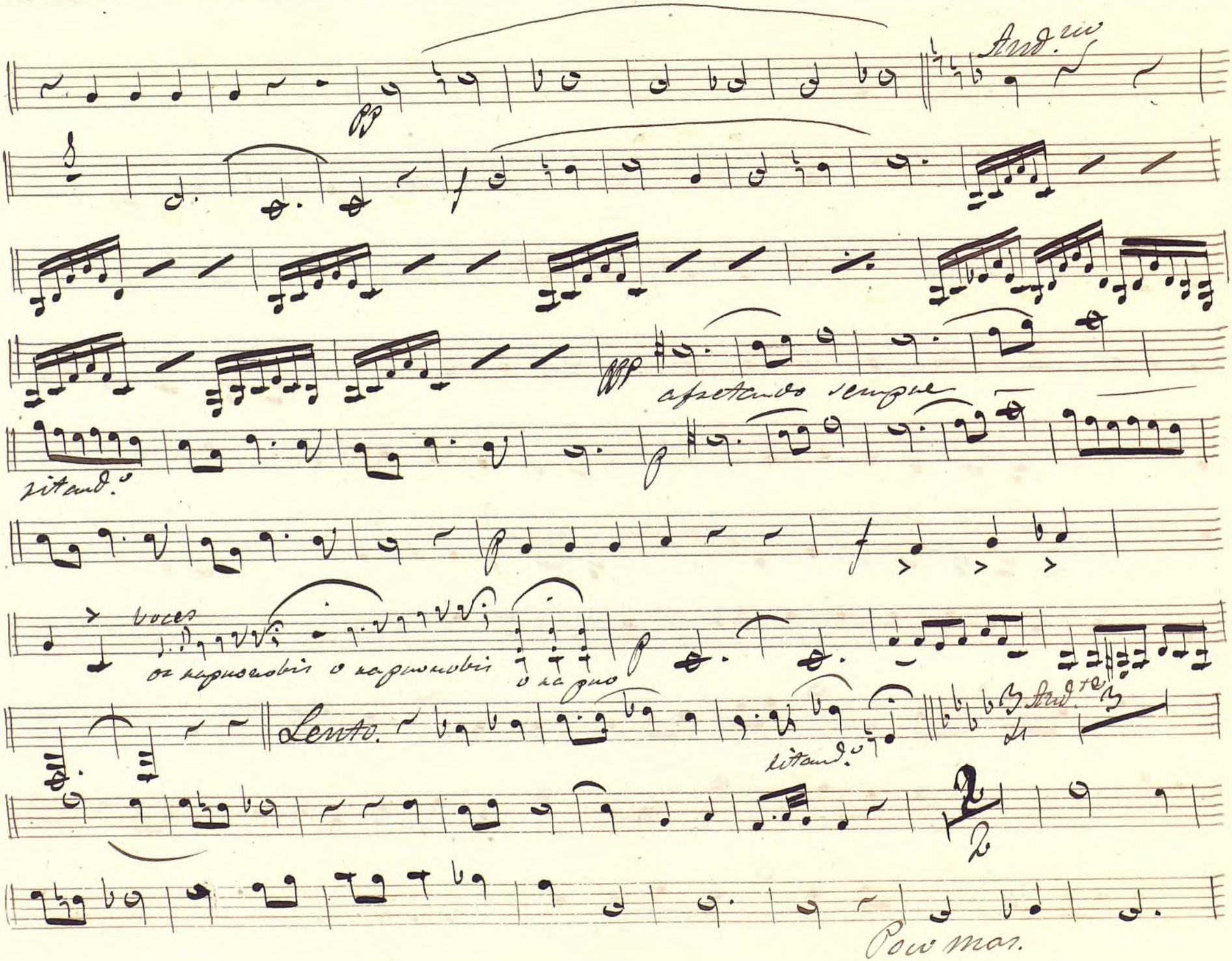

Ayuntamiento de Madrid

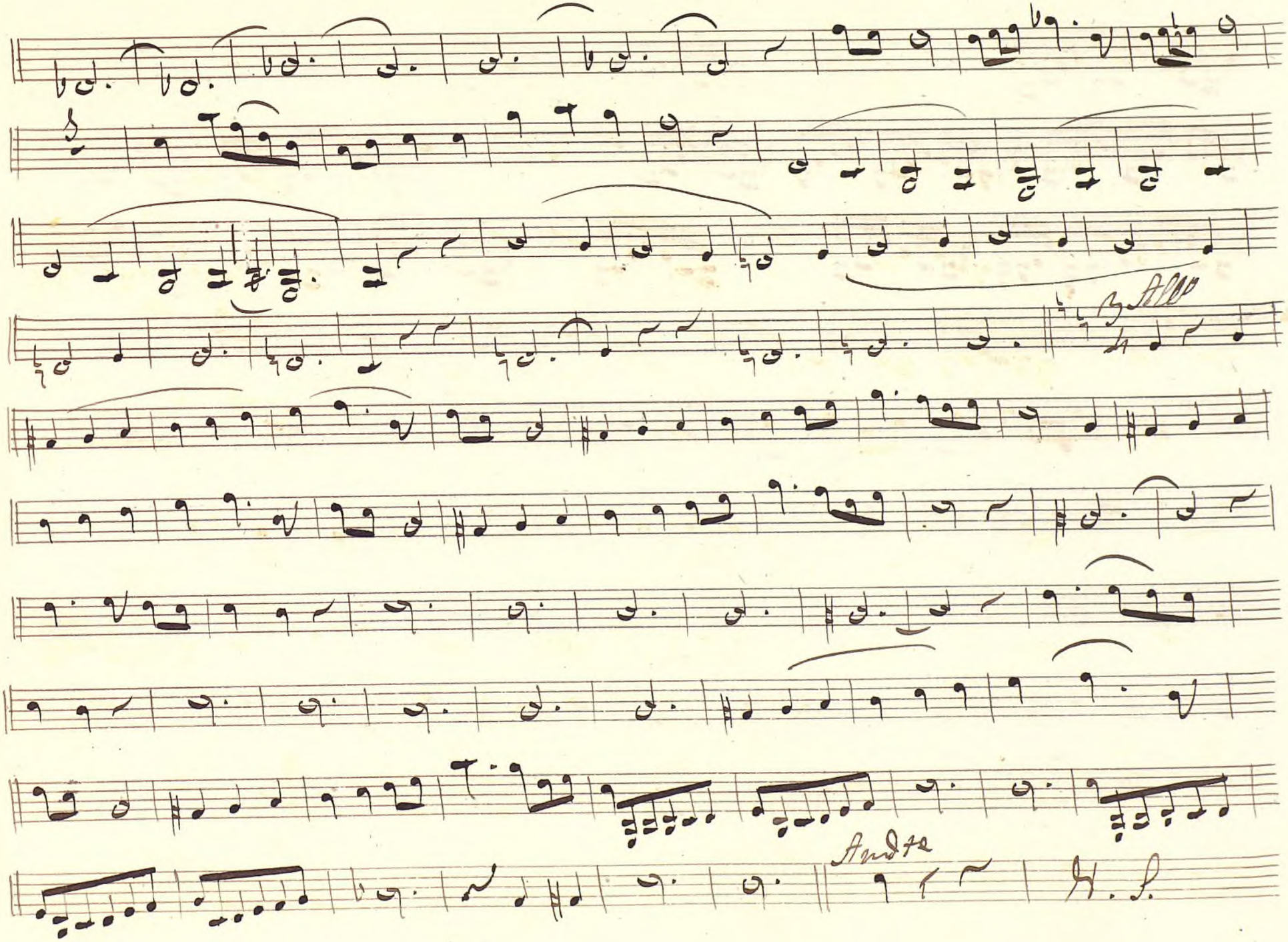
Allo
Andte
H. S.

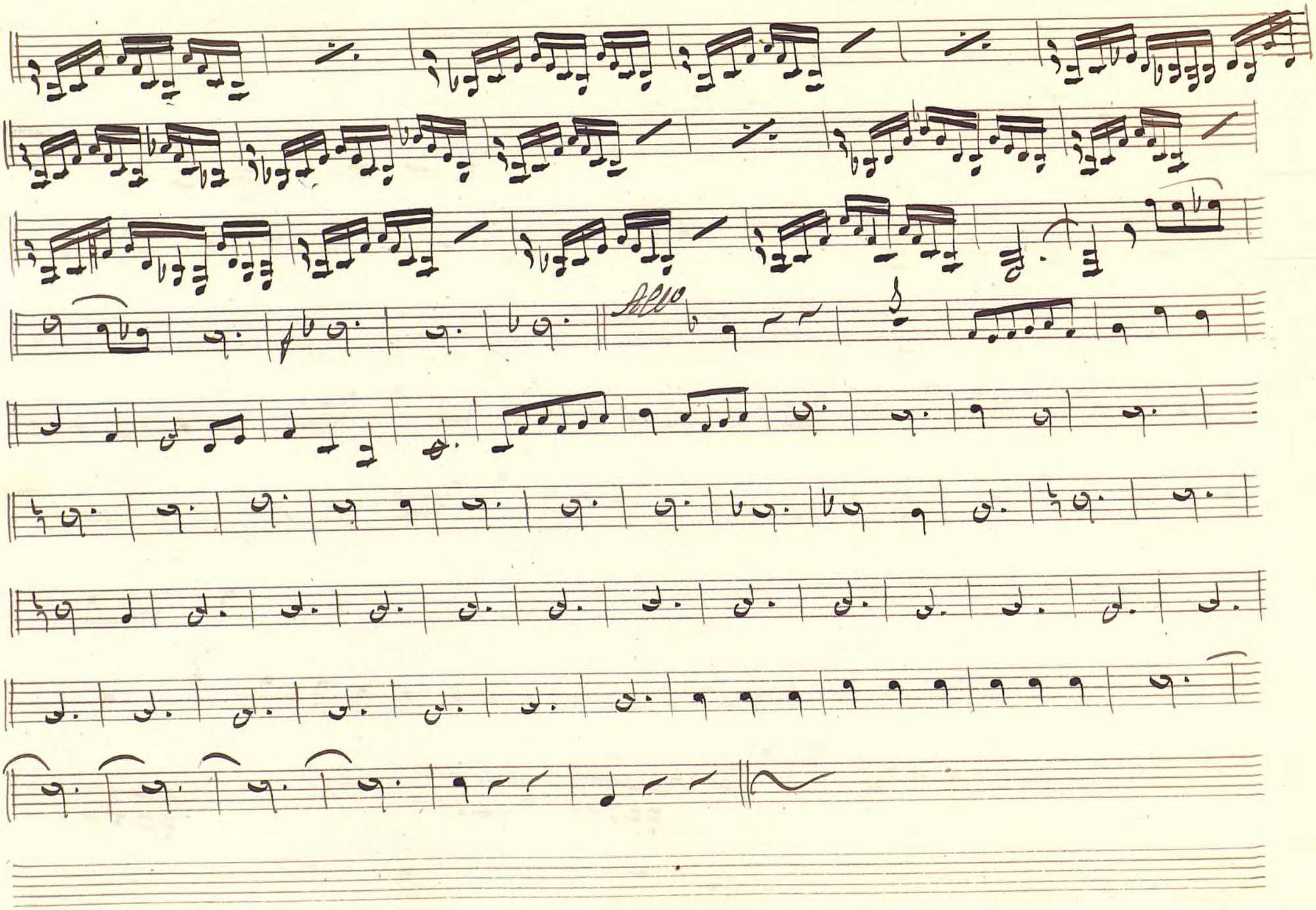

Ayuntamiento de Madrid

MUS 711-24

Clarinete 2.º

Letania a 3.º por Espino.

En Si b.

And.no

f

f

ritand.º

Tempo 1.º

f

ritand.º

Mod.to mosso

ritand.º

pp

3 And.no

N. S.

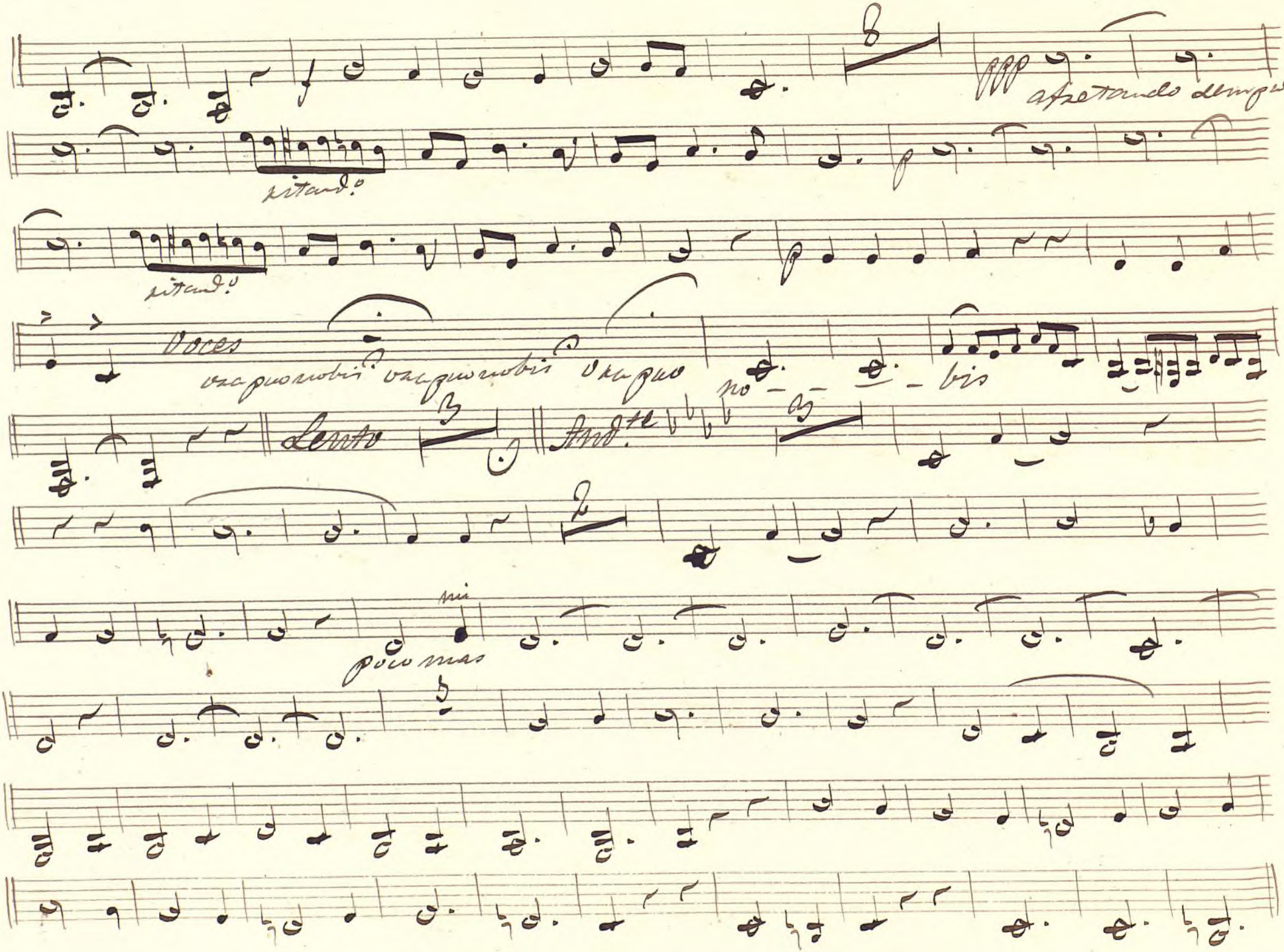

Ayuntamiento de Madrid

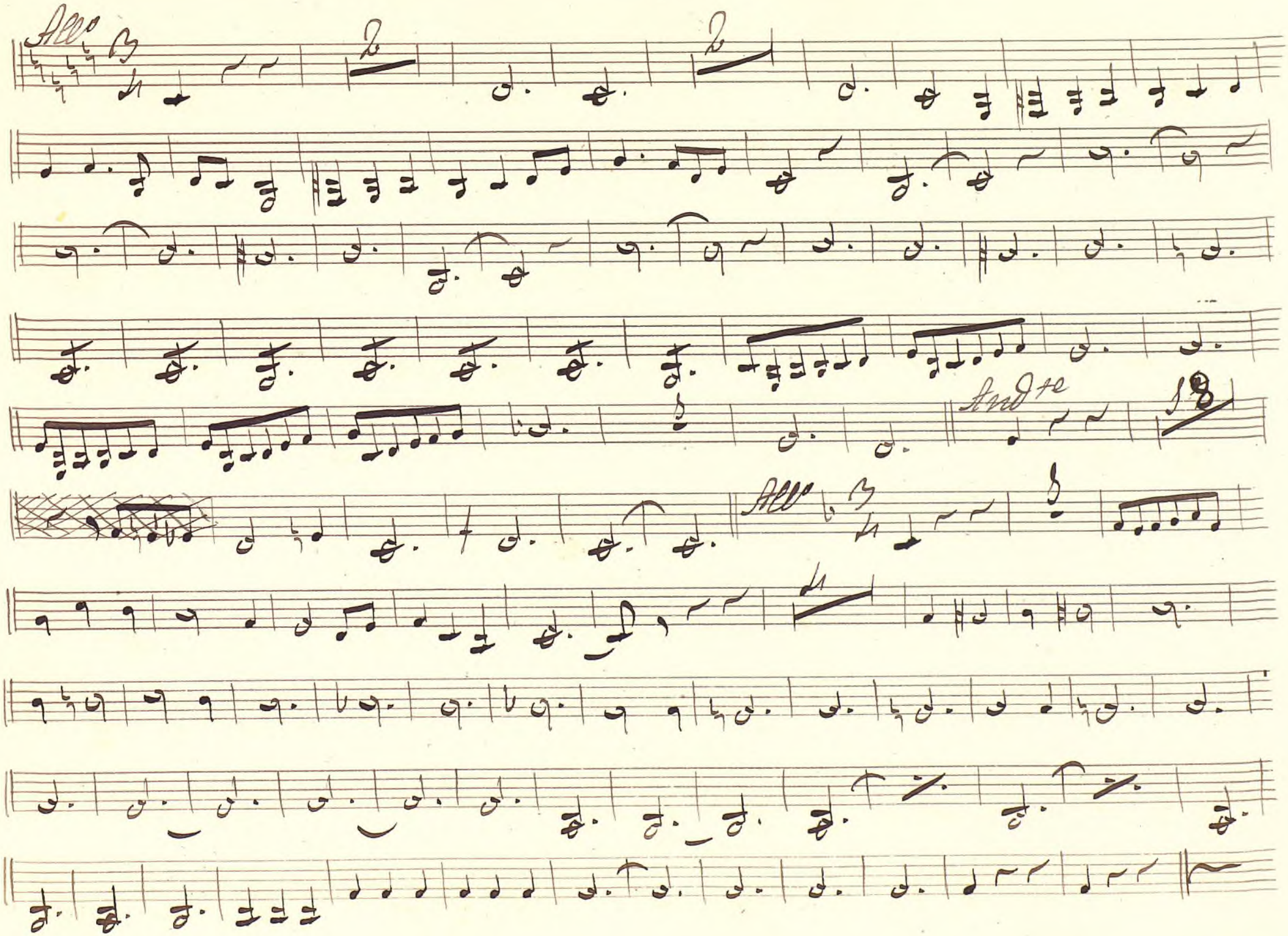
Allo
Andte
Allo

Ayuntamiento de Madrid

Mus 711-24

Trompa 1.ª

Letania a 3.ª por Espino.

Andno. Mi b.

ritard.º

Tempo 1.º

ritard.º

Modto mosso

ritard.º

H. S.to al Solo.

Ayuntamiento de Madrid

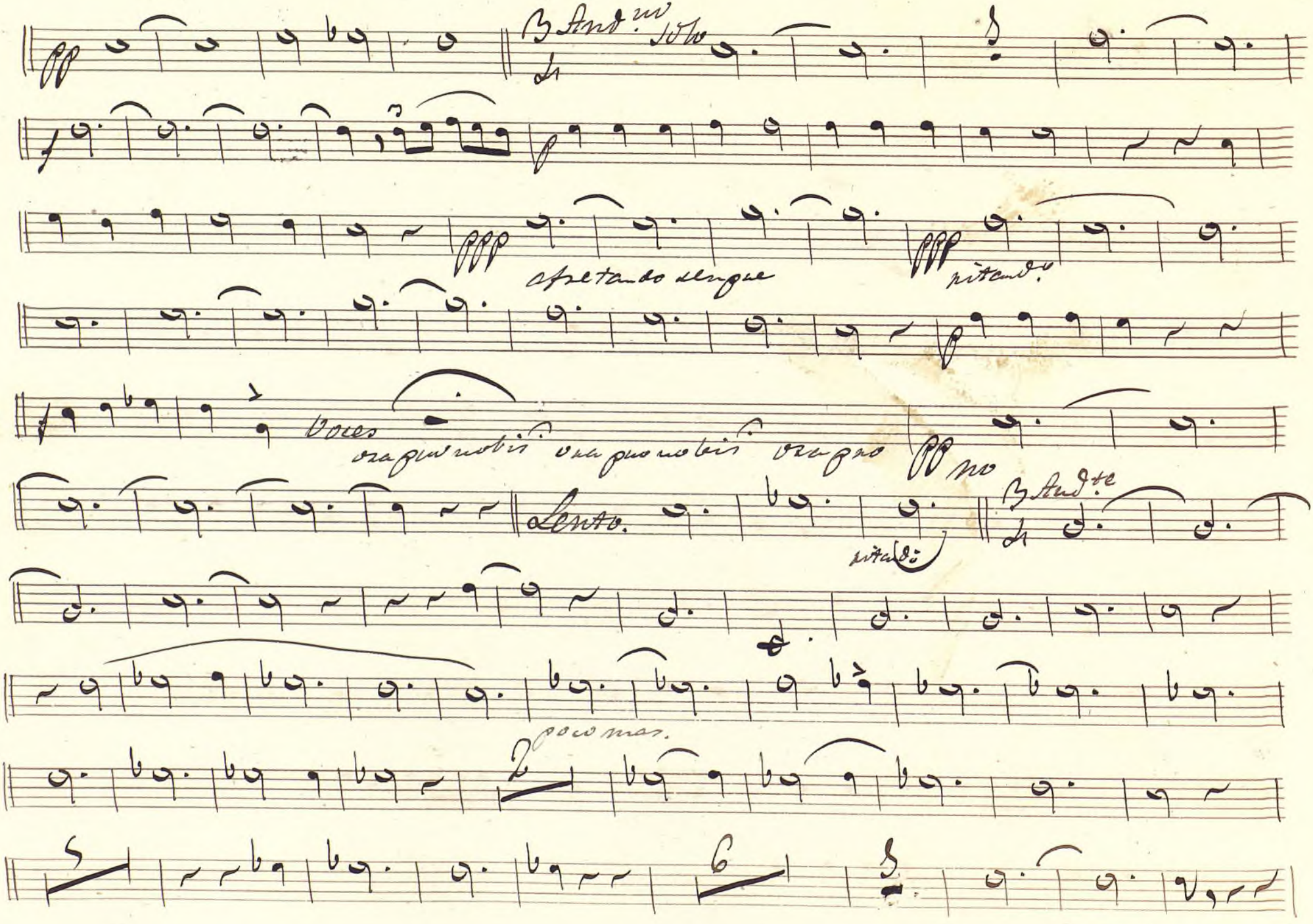
pp
3 And.no solo
f
p
ppp
afretando sempre
ppp
ritand.o
p
f
Voces
ora pro nobis ora pro nobis ora pro
pp no
Lento.
ritand.o
3 And.te
poco mas.
2
5
6

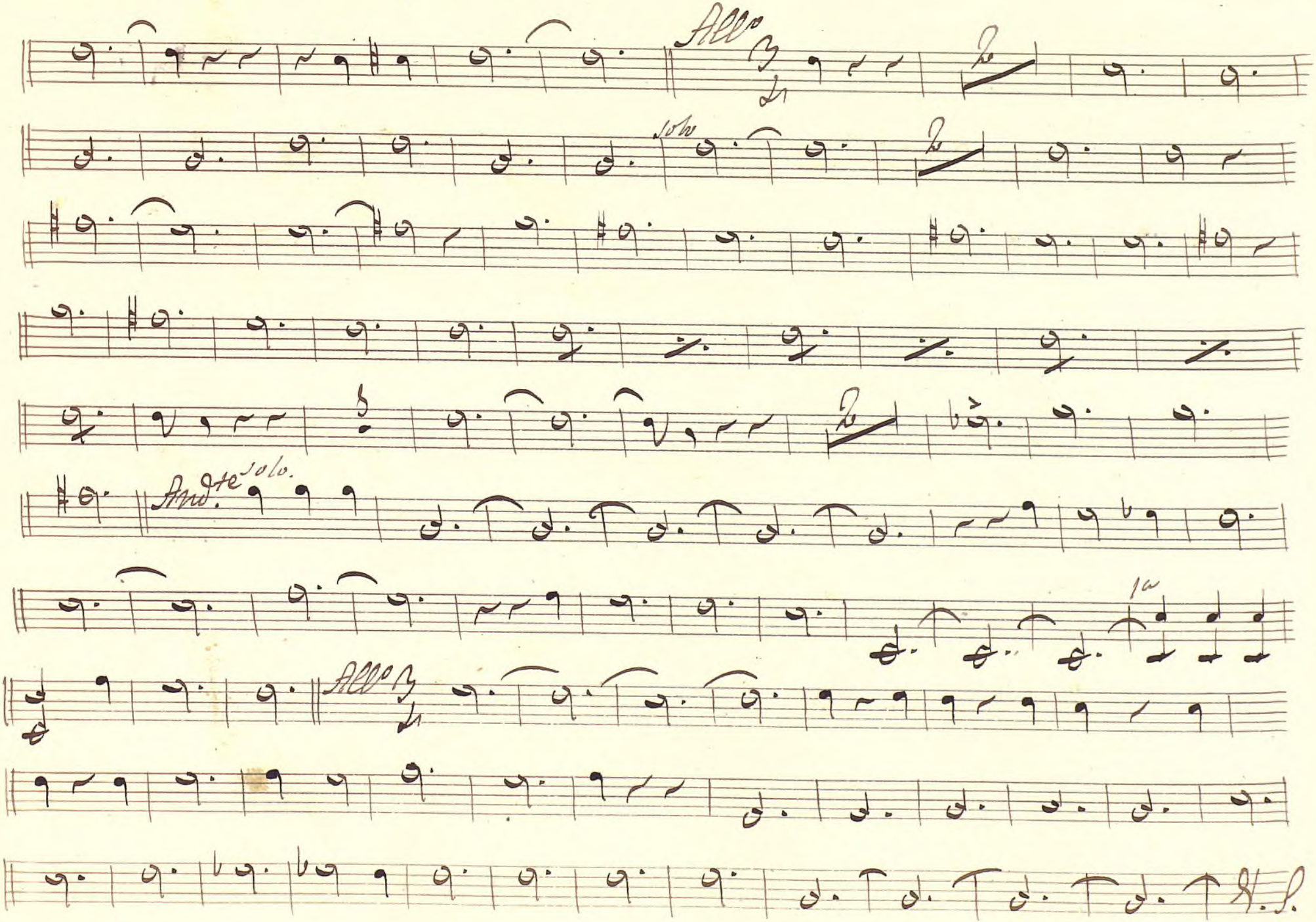

Ayuntamiento de Madrid

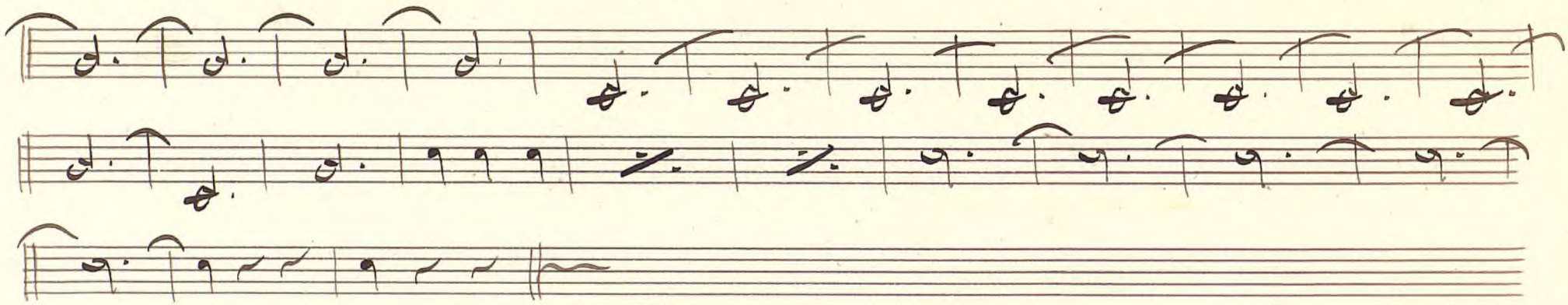

Ayuntamiento de Madrid

Mus 711-24

Trompa 2.ª

Letania a 3.ª por Espino.

Andno. mi b.

ritard.º

Tempo 1.º

ritard.º

Modto mosso

ritard.º

H. S.

Ayuntamiento de Madrid

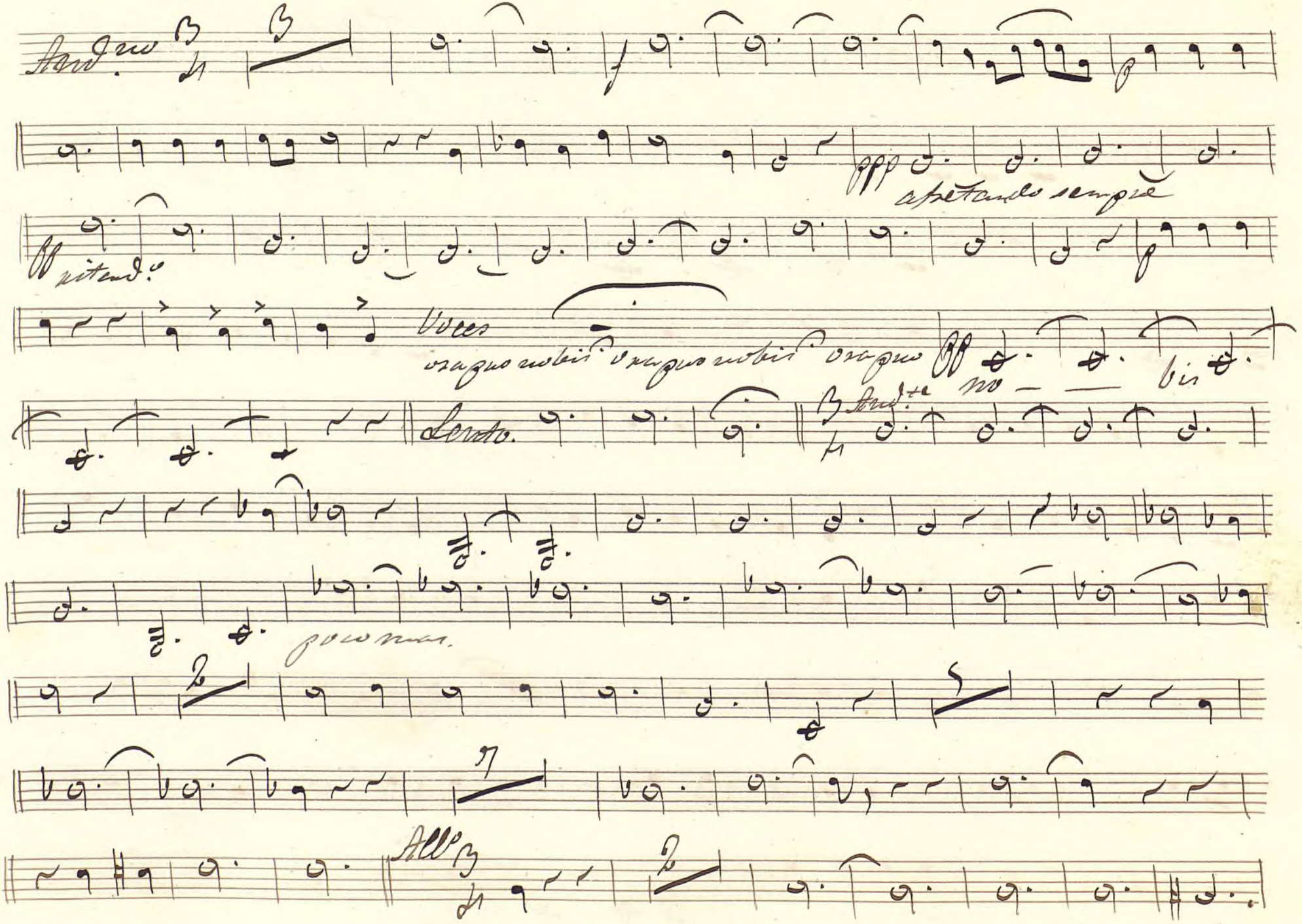
Andno
ppp
afretando sempre
ff
ritend.o
Voces
ora pro nobis ora pro nobis ora pro
ff
no — — bis
Lento.
Andte
poco mas.
Allo

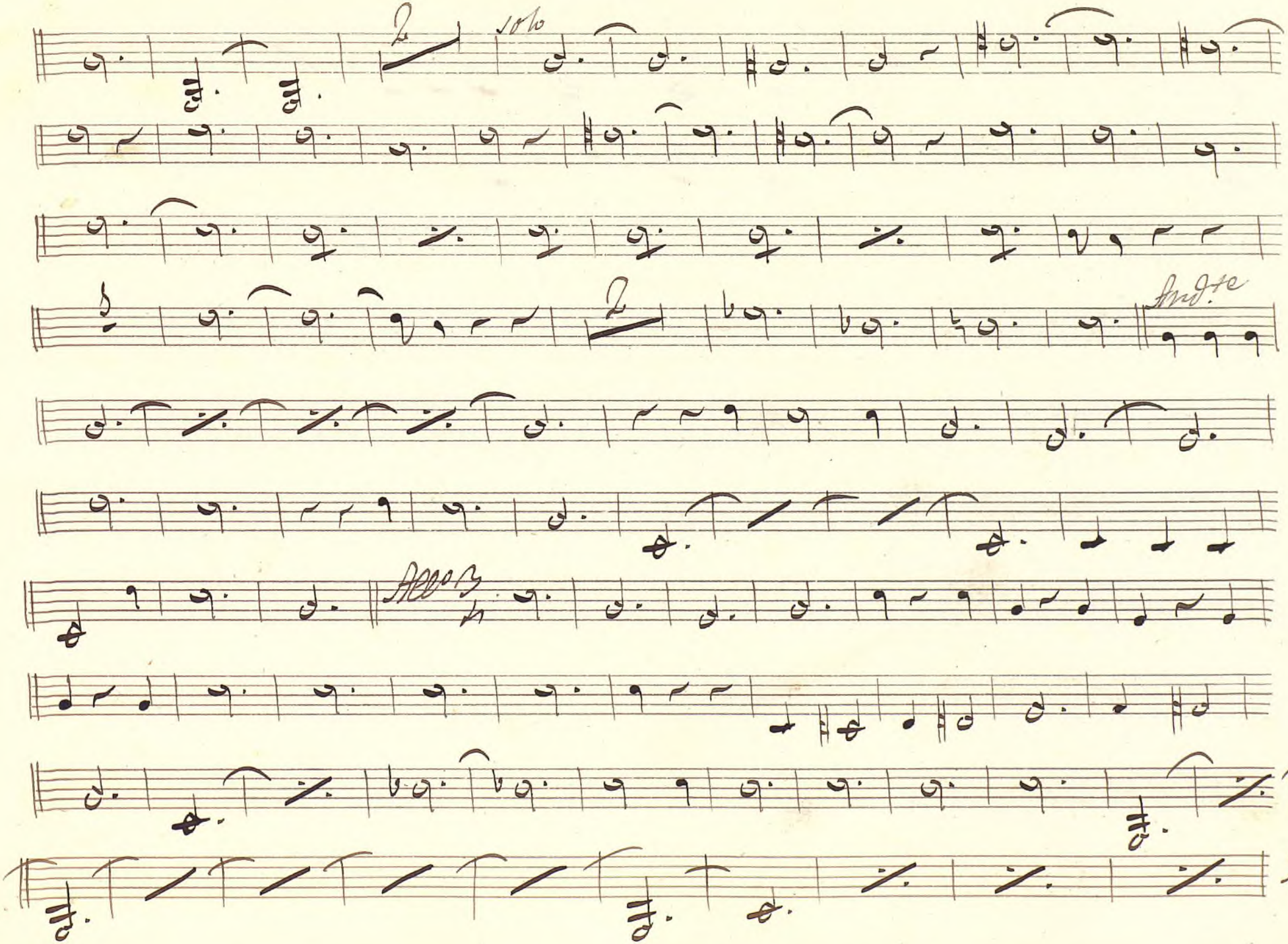
2
Solo
2
Andte
Allegro
N. 8.

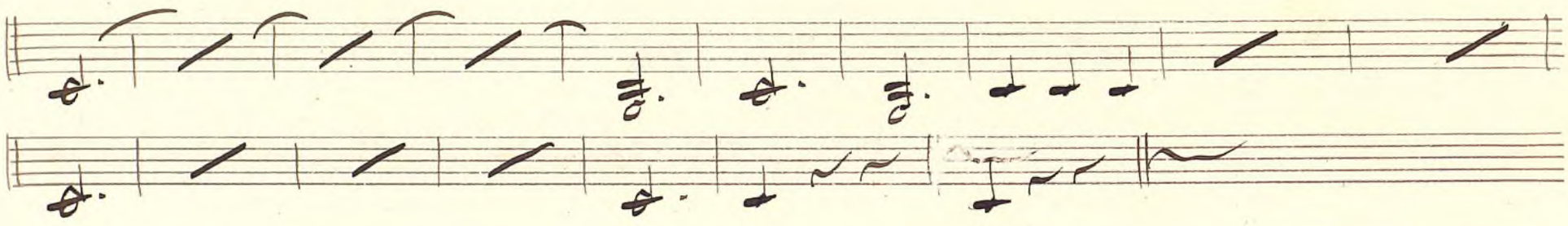

Mus 711-24

Cornetin.

Letania a 3 por Espino.

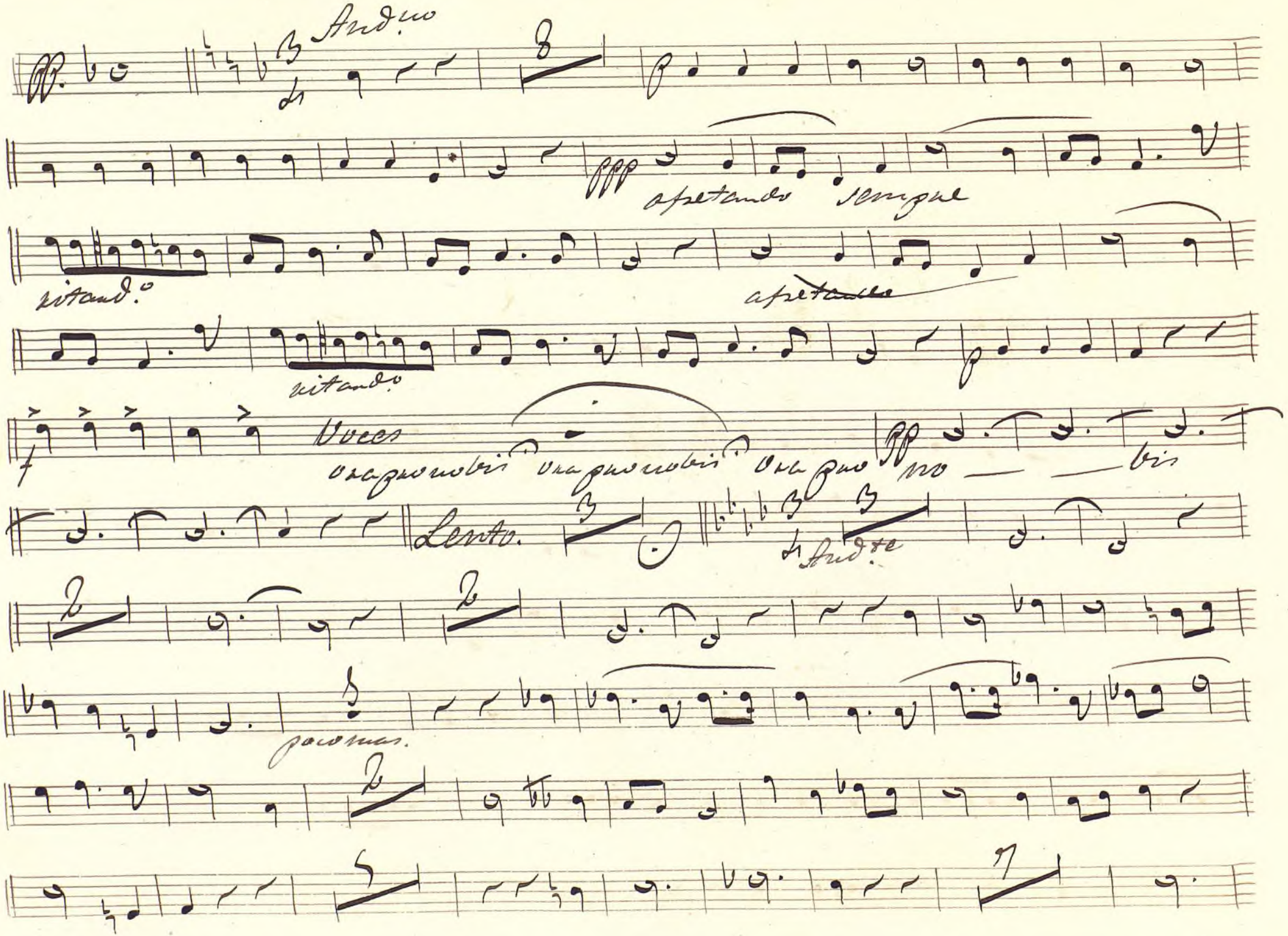

Ayuntamiento de Madrid

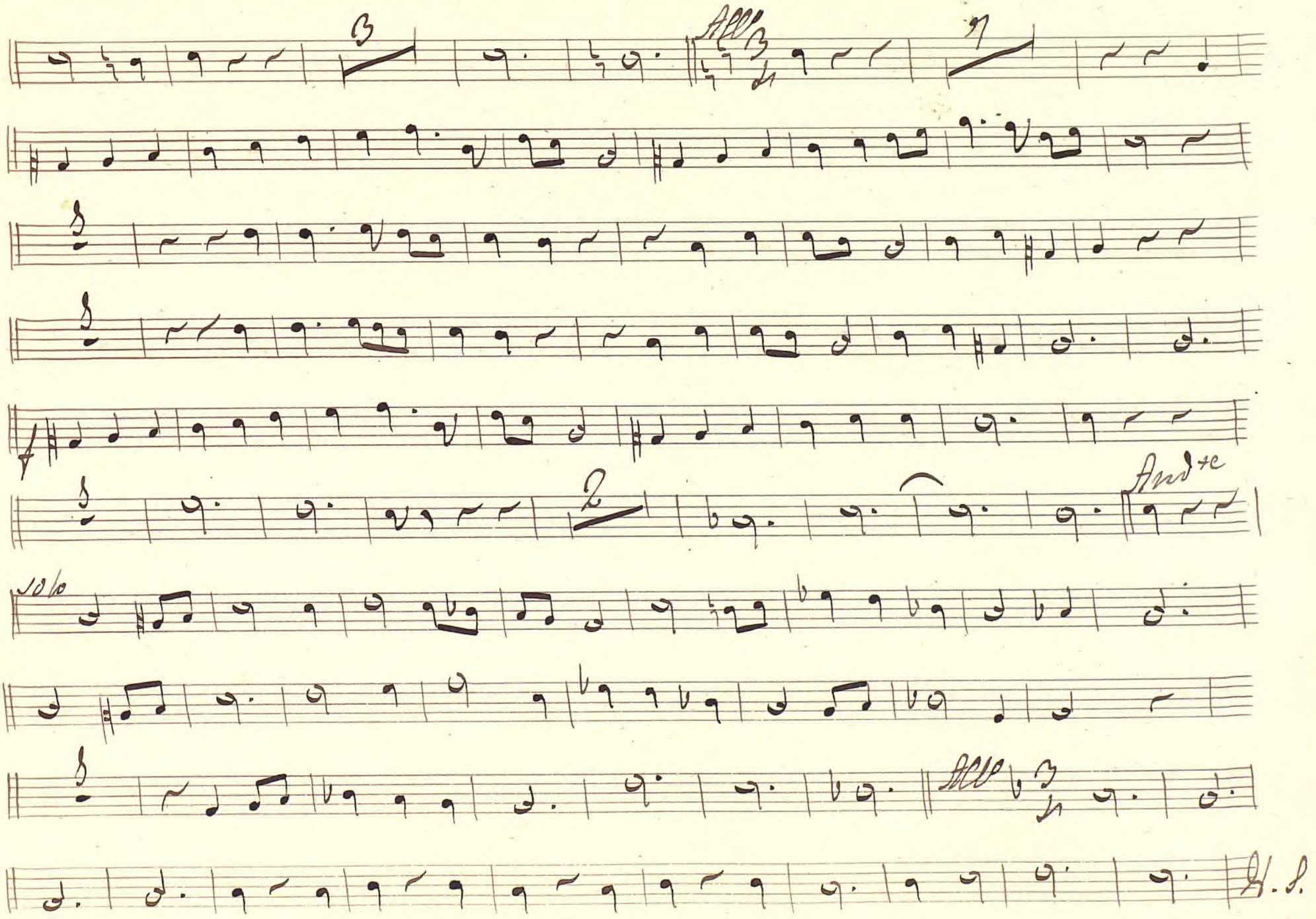

Ayuntamiento de Madrid

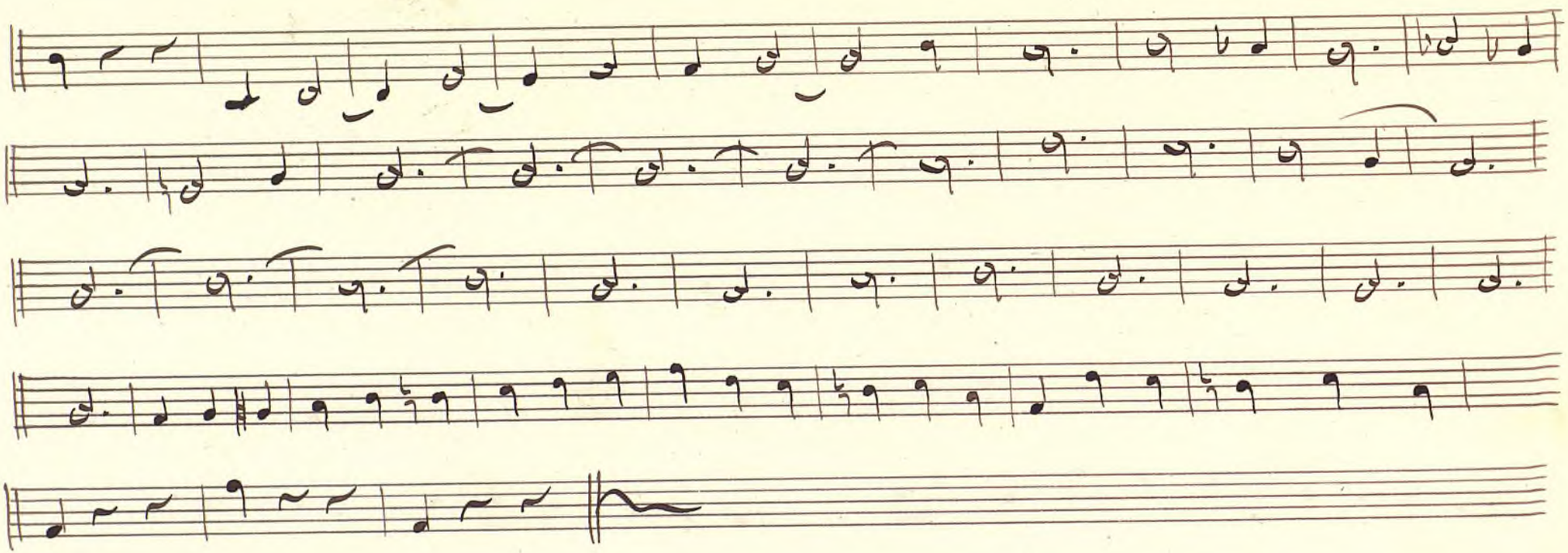

Ayuntamiento de Madrid

Mus 711-24

Figle.

Letania a 3ª por Espino.

Andno

p

p

f

f ritardo

Tempo 1º

f ritardo

Modto mosso

V. S.

Ayuntamiento de Madrid

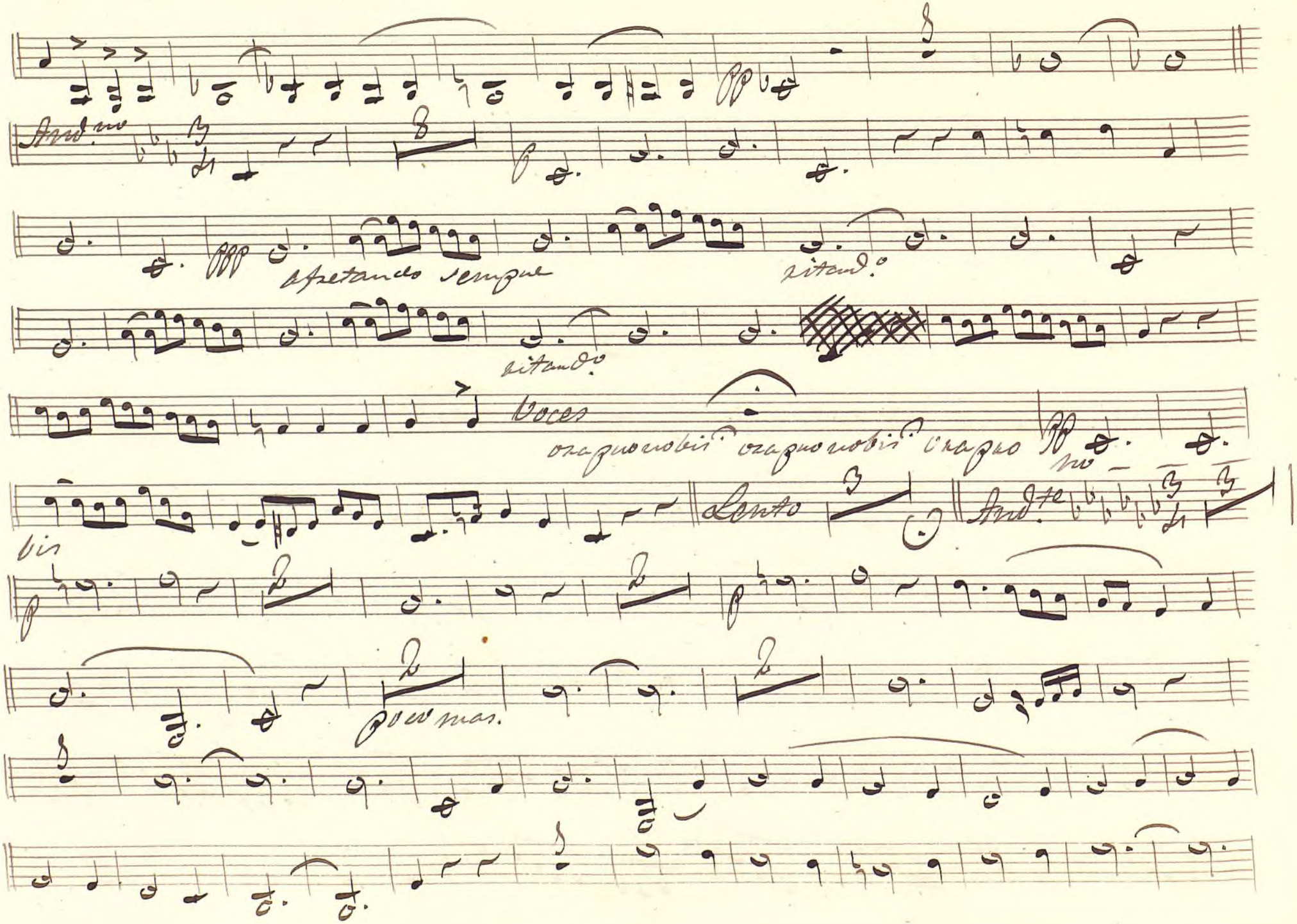

Ayuntamiento de Madrid

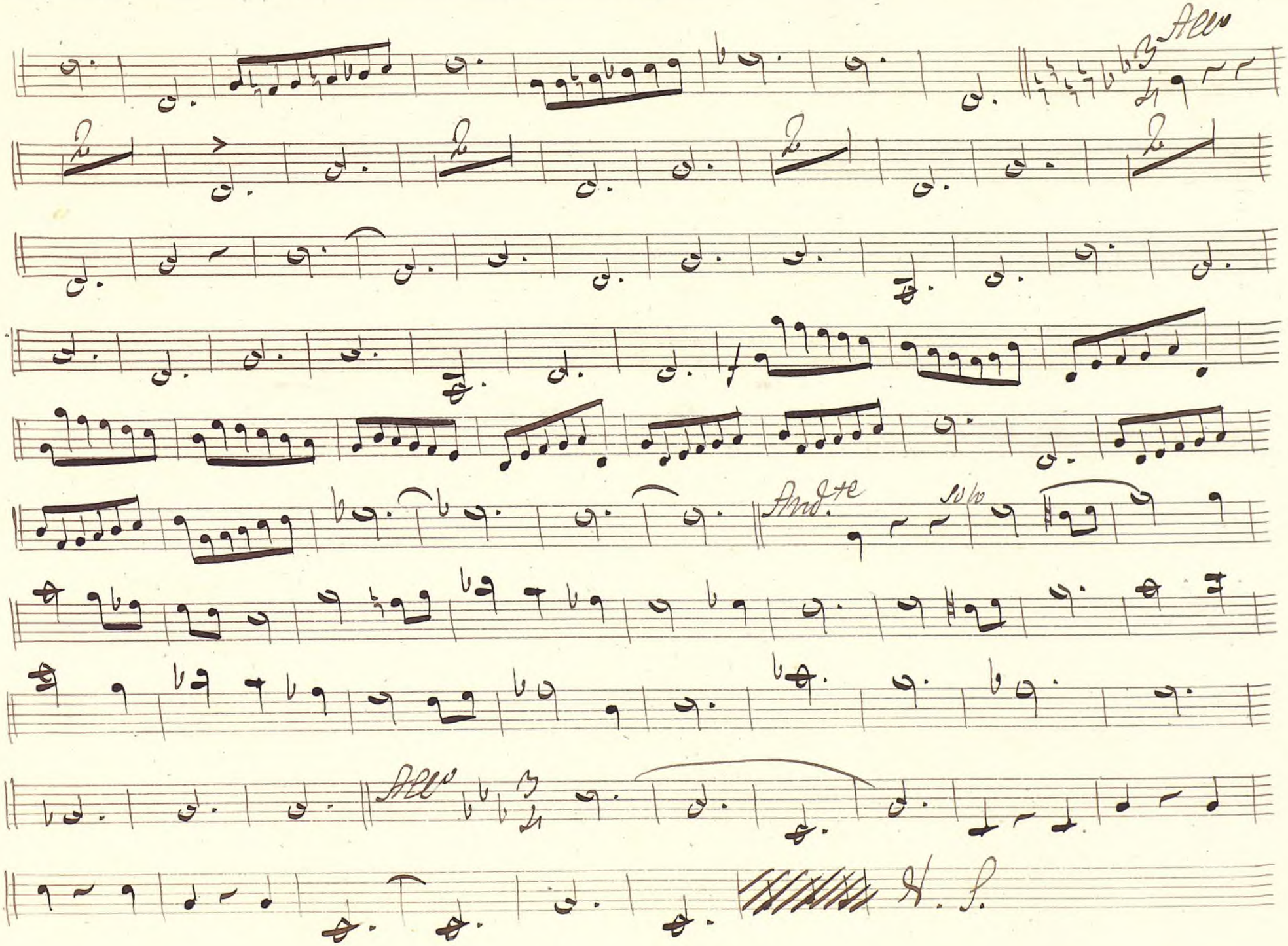

Ayuntamiento de Madrid

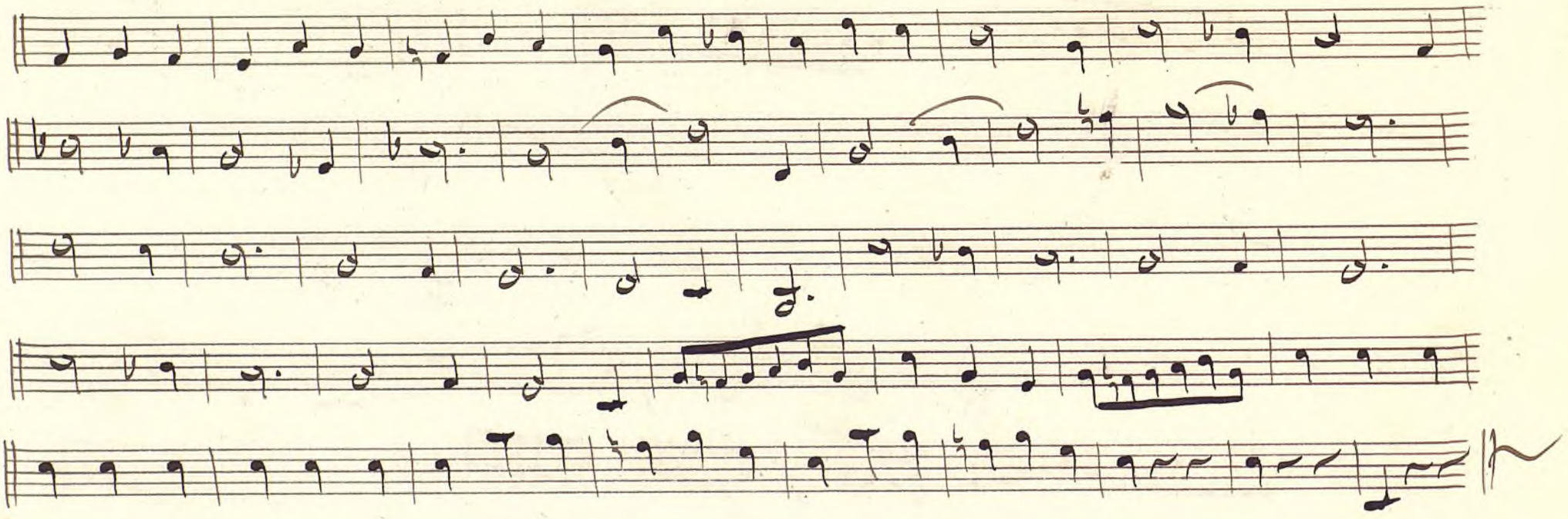

Ayuntamiento de Madrid

Mus 711-24

Viol.llo y Contrabajo.

Letania a 3s por Espino.

Andno

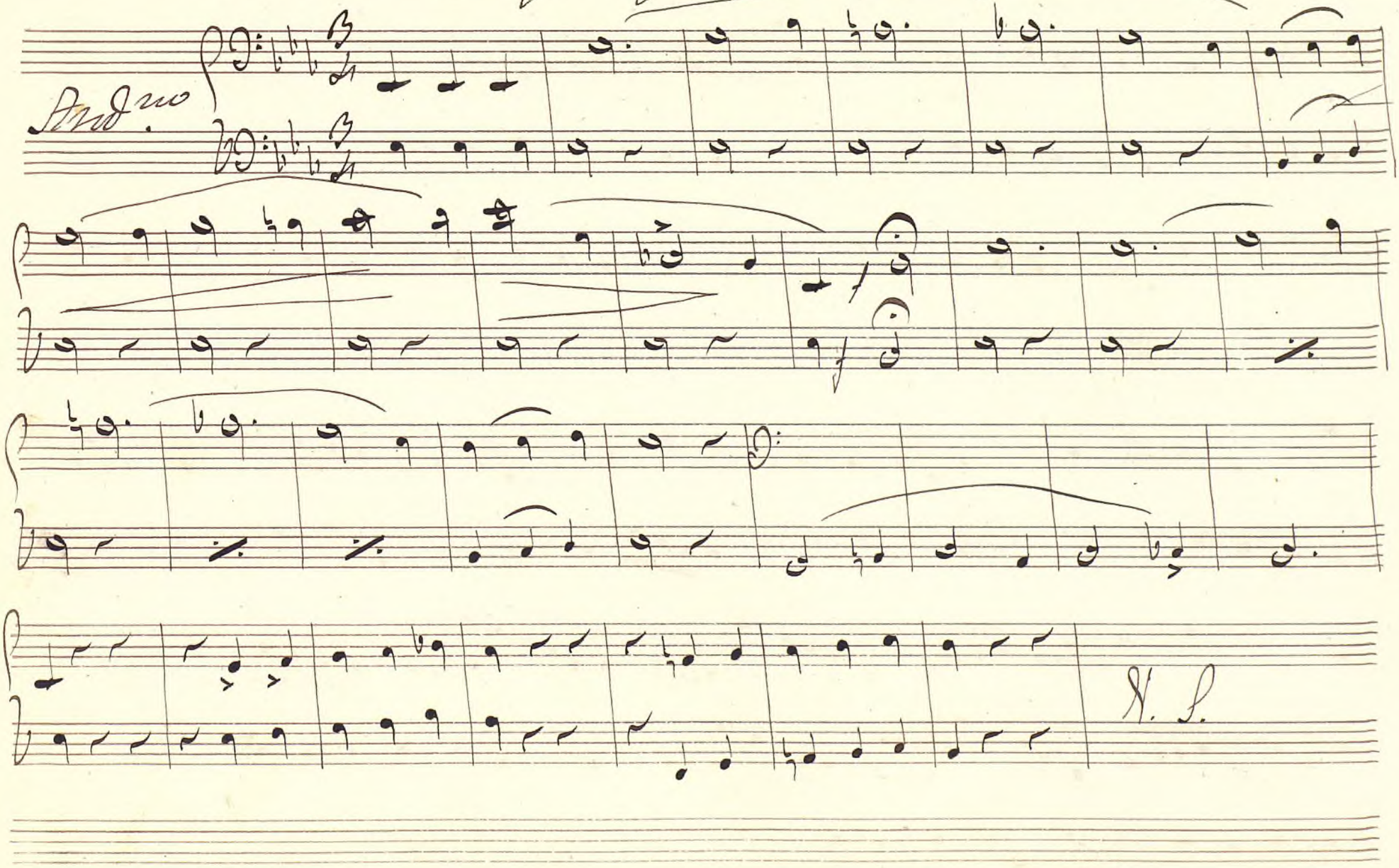

N. S.

Ayuntamiento de Madrid

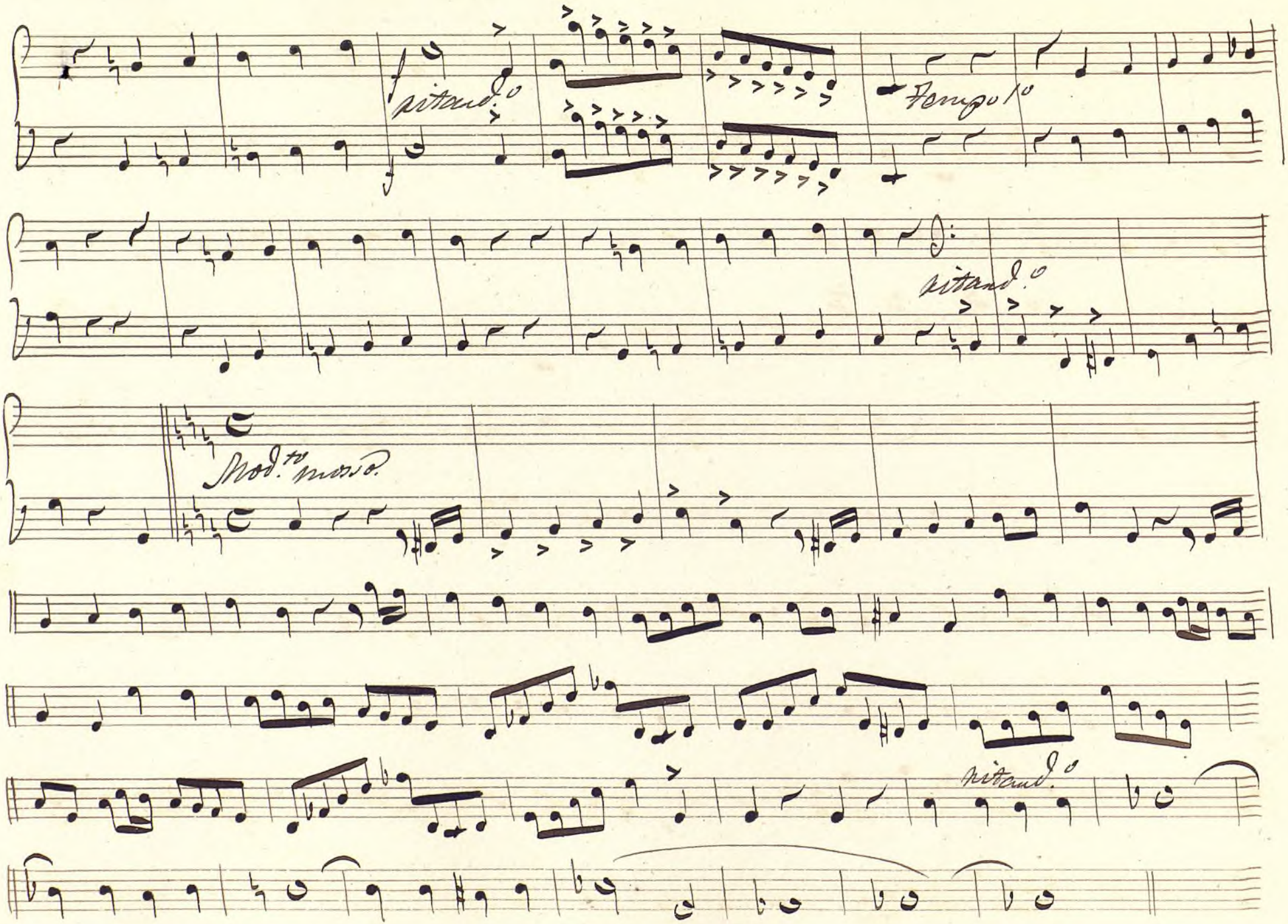

Ayuntamiento de Madrid

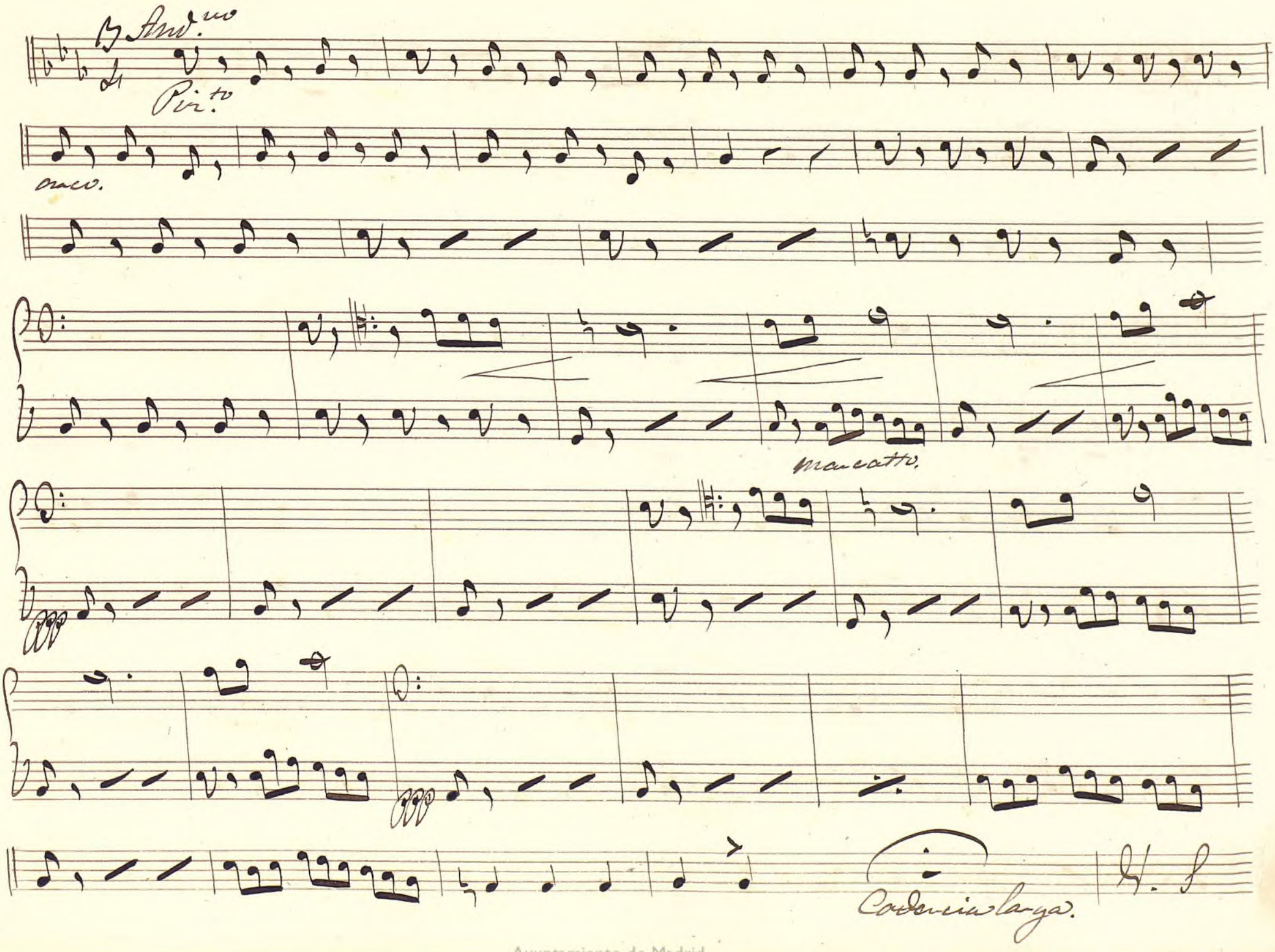

Ayuntamiento de Madrid

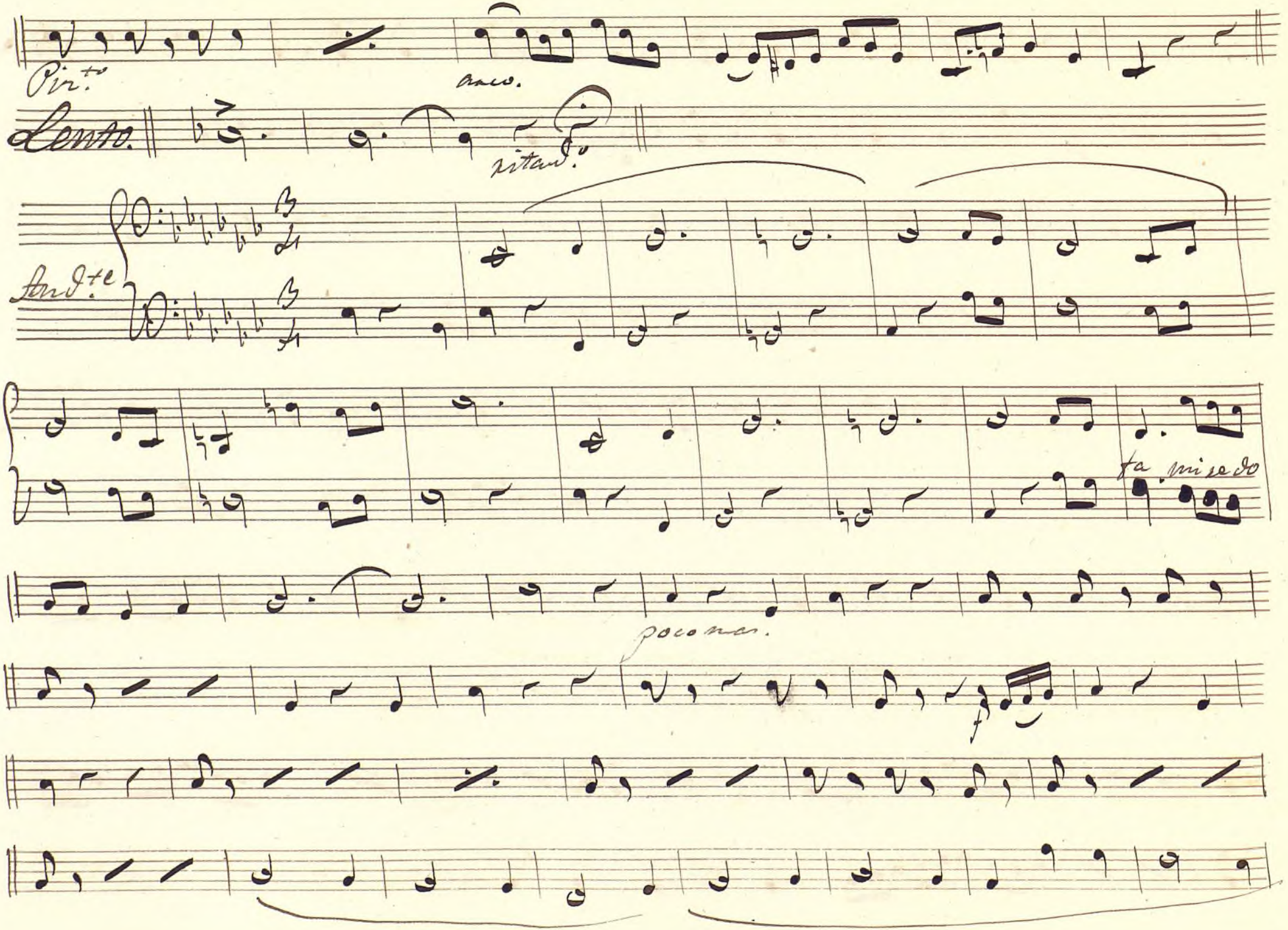

Ayuntamiento de Madrid

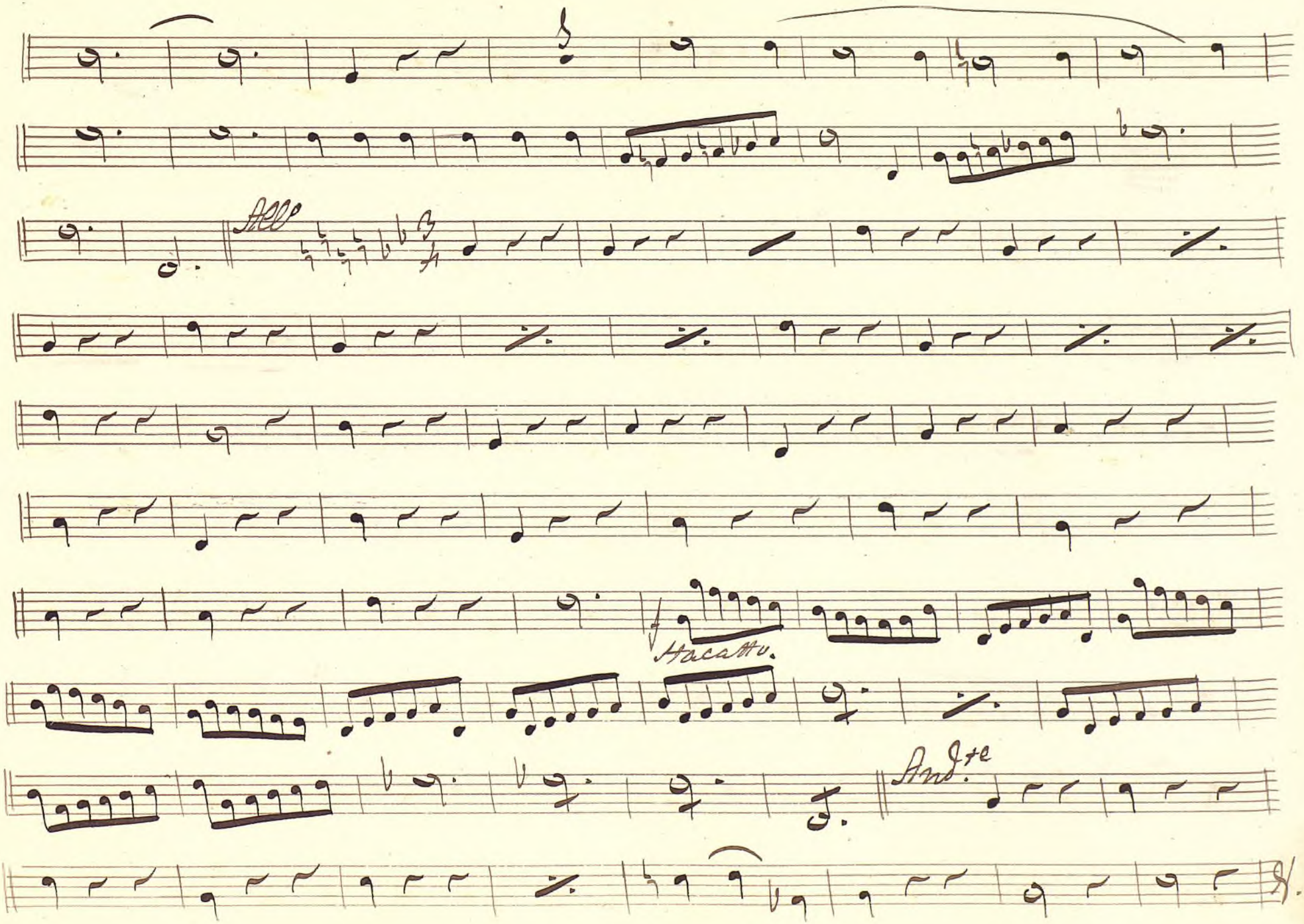

Ayuntamiento de Madrid

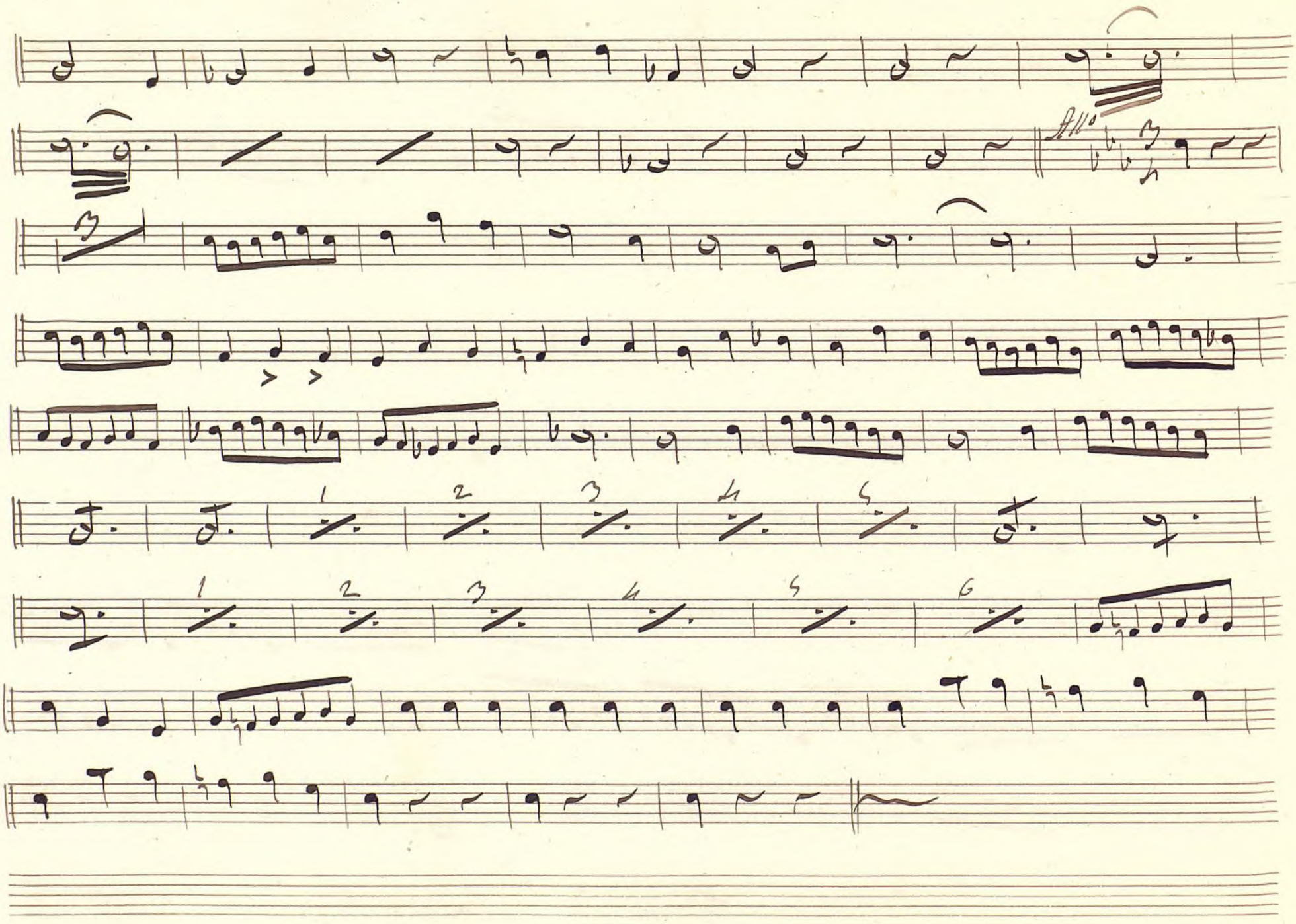

Ayuntamiento de Madrid

Ayuntamiento de Madrid

Ayuntamiento de Madrid

Mus 711-24

Letanía a 5 por Espino.

Timbal.

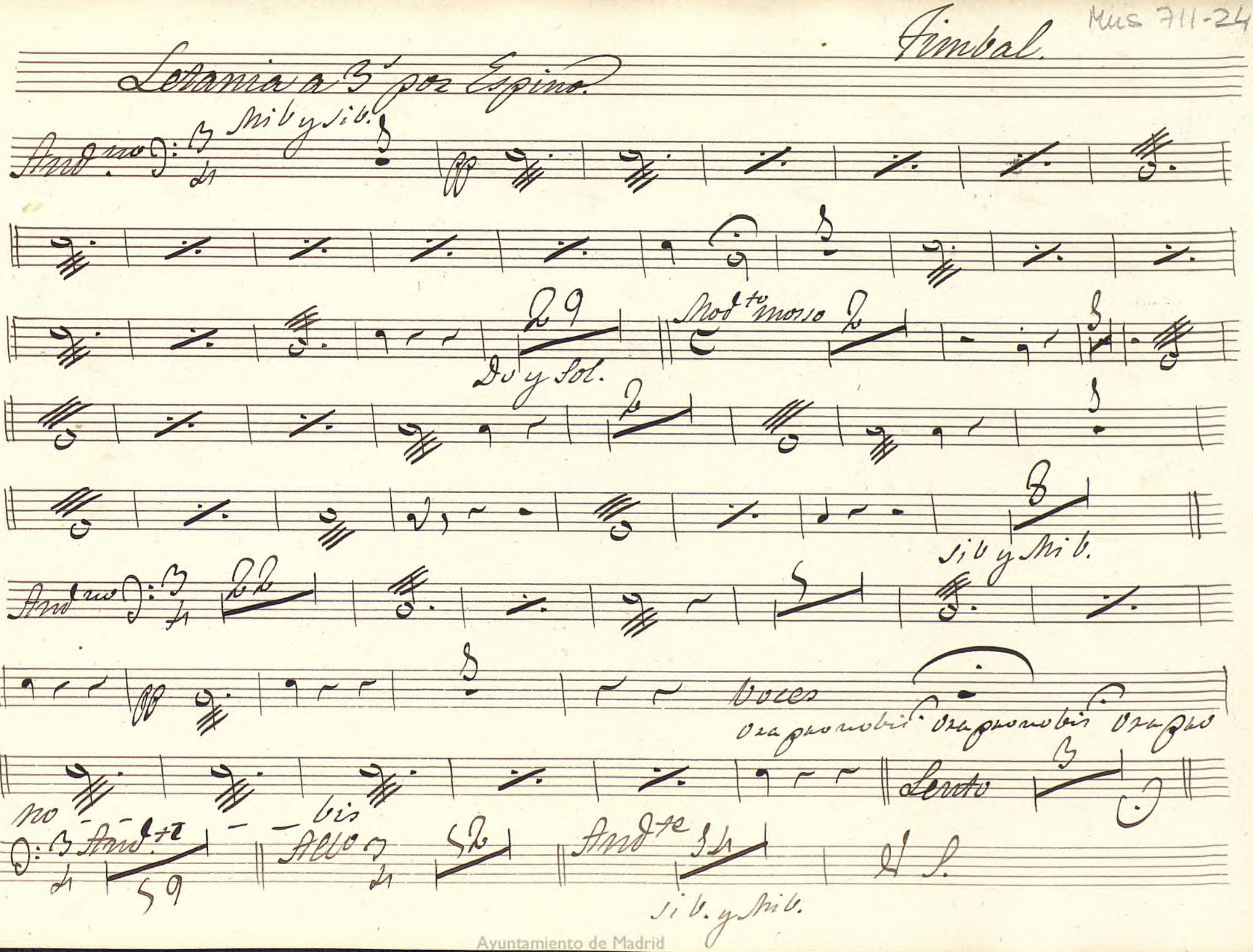

Ayuntamiento de Madrid

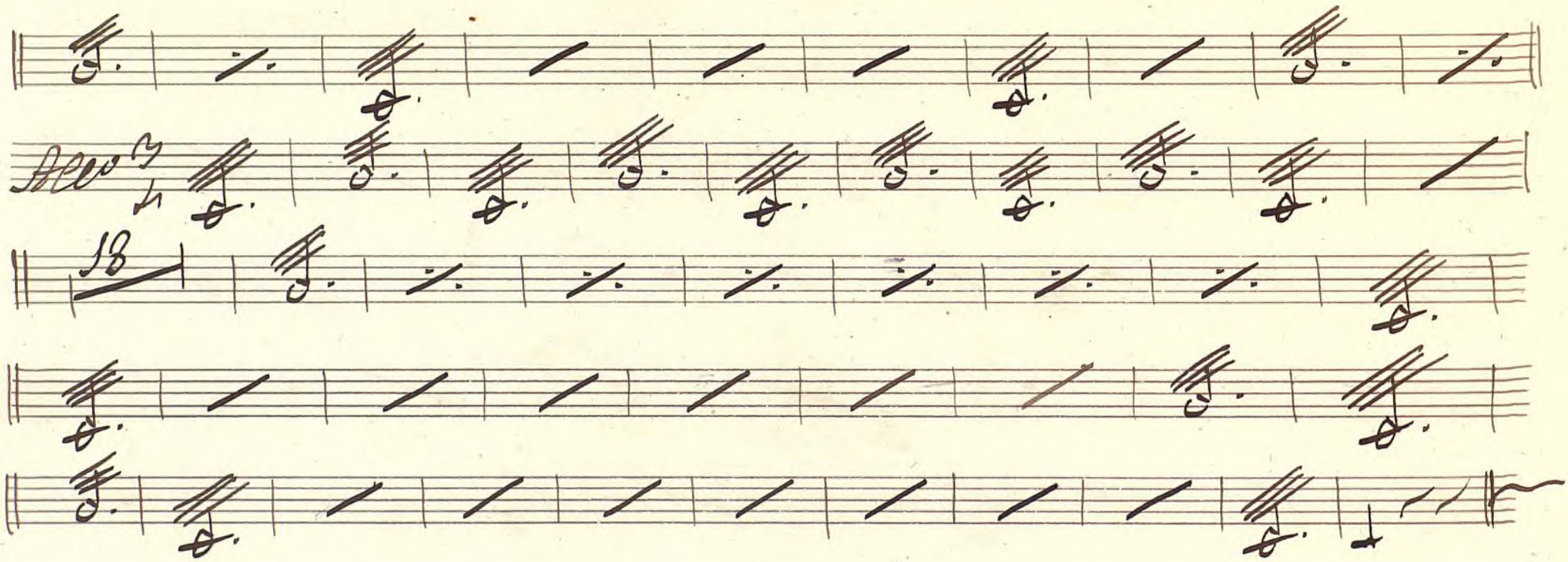

Ayuntamiento de Madrid

Letanía

á tres voces y Orquesta

por

Casimiro L. Espino

Mus 711-24

Propiedad en Madrid de D. Santos Navas

Casimiro L. Espino

Ayuntamiento de Madrid

Anº 1º

1. 2. 3. 4. 5.

Flauta

Clarinetes

Trompas

Cornetin

Figle

Timpani

Violines

Viola

Fiple

Tenor

Bajo

Violon

Contrabajo

1 2 3 4 5

Ayuntamiento de Madrid

Ayuntamiento de Madrid

1 2 3 4 5 6

La. Orquesta) como los numeros..

1 2 3 4 5 6

tutti

Ki – rie – e-lei-son Chris – te Chris – te e-lei son Christe elei

1 2 3 4 5 6

Ayuntamiento de Madrid

Kyj — rie e-lei son Kyrie Kyj — rie Kyj rie e-lei son

Chris — te Chris — te Chris — te

Ayuntamiento de Madrid

a- u- di- nos Chris- te e- xau- di- nos Chris te

au- di nos Chris te Chris- te exa- u- di- nos Chris te Chris- te

a- udi nos Chris te e- xau di nos Chris- te

Ayuntamiento de Madrid

ritar

1° tempo

au — di nos Chris te Chris — te au di — nos Chris te a — udi

Chris — te Chris — te Chris — te au — di — nos Chris te Chris — te au — di

a — udi nos Chris-te Chris — te au di nos Chris te a — udi

Ayuntamiento de Madrid

ritard.°

en la y re

nos Chris te e- xau di nos Chris te e- xau di nos Chris te Chris te e- xau di

nos Chris te Chris- te e- xau di- nos Christe exau - di nos Chris- te e- xau di

nos Chris te e- xau- di nos Chris te e- xau di nos Christe Chris te e- xau di

mod^to casi alto

8va

8va

Ho

à tres

mi se re re

nos e-xaudi nos exaudi nos

Pa — ter de coelis de — us

mi se re re

sigue todo 8va

no bis mi serere miserere no bis

Fi- li- re den to- r ren den to- r mundi deus

Sancta sancta

mi se rere miserere no bis Spi- ri tus Sante De- us Santa- trini

Ayuntamiento de Madrid

Santa Santa

Tri ni tas u nus De us San - e ta Trinitas in nus - de - us mise - re re mise

ta anus deis S. pi - ri - tu mi se re re no bis Santa Santa

Ayuntamiento de Madrid

Hor

Sanc ta tri ni tas unus Deus

rere mi - se re re nobis

Mi se re re nobis

Mi se-re-re nobis

San ta tri ni tas unus Deus mi se re re no bis mi se re-re no bis mi se-re-re

Ayuntamiento de Madrid

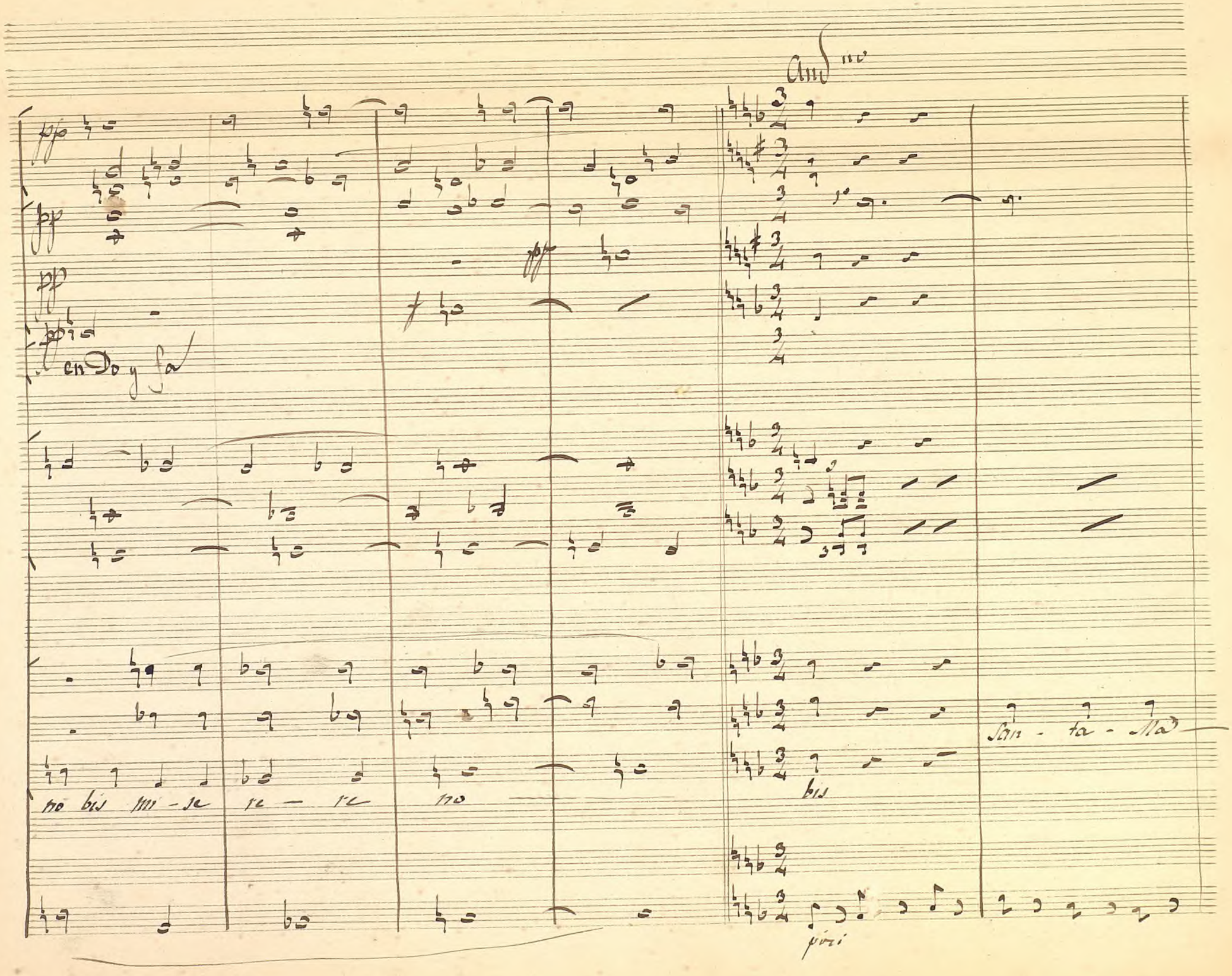

Ayuntamiento de Madrid

loco

ri — a San cta Dei ge ni trix San ta Virgo Virgi-num — O- ra — pro no bis

Pare

Ayuntamiento de Madrid

Ma — ter Chris — ti ma ter di vi na gra — tia ma ter pu ris — ma ora pro no — bis o ra pro

Ayuntamiento de Madrid

7 8 9 10 11 12

afretando -- mas -- -- mas ritar

ppp

ppp

ppp

8va divis.

ppp

unis. V.

Tutti

no bis ma ter cas ti si ma —

no bis ma ter cas ti - si ma mater cas ti - si ma mater in vio - la — ta ma ter in te me rata o - ra pro

ma ter cas ti si ma mate mater la — ta

7 8 9 10 ppp 11 12

Ayuntamiento de Madrid

no bis o — ra pro no bis

ma ter in te me ra ta —

ma ter im ma cu la — ta

Ayuntamiento de Madrid

11 12 13

11 12 13

ma ter in ma cu lata ō - ra pro nobis o - ra pro nobis o - ra - pro - nobis

11 12 13

Ayuntamiento de Madrid

Ayuntamiento de Madrid

Lento

Ayuntamiento de Madrid

Andte

1 2 3 4

p

p

1 2 3 4

ma ter - a - ma bi lis ma ter ad mi ra bi lis ma ter cre a

1 2 3 4

Ayuntamiento de Madrid

fo — ris o — ra — pro no — bis ma ter sal va to — rem vir go pru den

Ayuntamiento de Madrid

4

4

ti – si – ma o – ra pro no – vis virgo vir go virgo ve – ne ran da

vir

4

Ayuntamiento de Madrid

Ayuntamiento de Madrid

o — ra — pro no — bis vir go Fi de — lis S. pe cu lum jus ti ti — e se des sa

o — ra pro no — bis o — ra

Ayuntamiento de Madrid

Tutti

o — ra pro no bis o-ra o-ra pro nobis vas insig ne de vo

pien te o — ra pro no — bis causa nos trae lae ti tiae vas Ho-no ra — bi li

Vas S. pi — ri tu a — le

Ayuntamiento de Madrid

tio — nis o — ra pro no — bis tu — nis e burne a o — ra pro nobis Do mus

o — ra — pro no — bis tu — nis da vi di — ca o — ra — pro no — bis

o — ra — pro no — bis no — ra no — sa mis — ti — ca o - ra pro nobis

Ayuntamiento de Madrid

au — rea o — ra pro no — bis. de — lla matu — ti — na — ra pro

Fo — de ris ar — ca o — ra pro no — bis Sa — lus in fir mo — rum

Ia nua coe — li o — ra pro no bis he fu jium pe ca

Ayuntamiento de Madrid

no — bis o — ra o — ra — pro no bis

o — ra pro no — bis o — ra pro

to — rum o — ra o — ra pro no bis o ra pro no bis

Ayuntamiento de Madrid

all°

8° todo

Conso la - tris aflic to rum Au xi lium Christia

Ayuntamiento de Madrid

no — rum Re gi na/an ge lo — rum

o — ra pro no bis

Re gi — na pa tri

Ayuntamiento de Madrid

cha - rum Be gi na pro pe la rum Be gi na a por tu lo rum Be gi na mar ti

Ayuntamiento de Madrid

A B C D E

the gi - na confe so - rum o — ra pro no bis re gi — na

rum

Ayuntamiento de Madrid

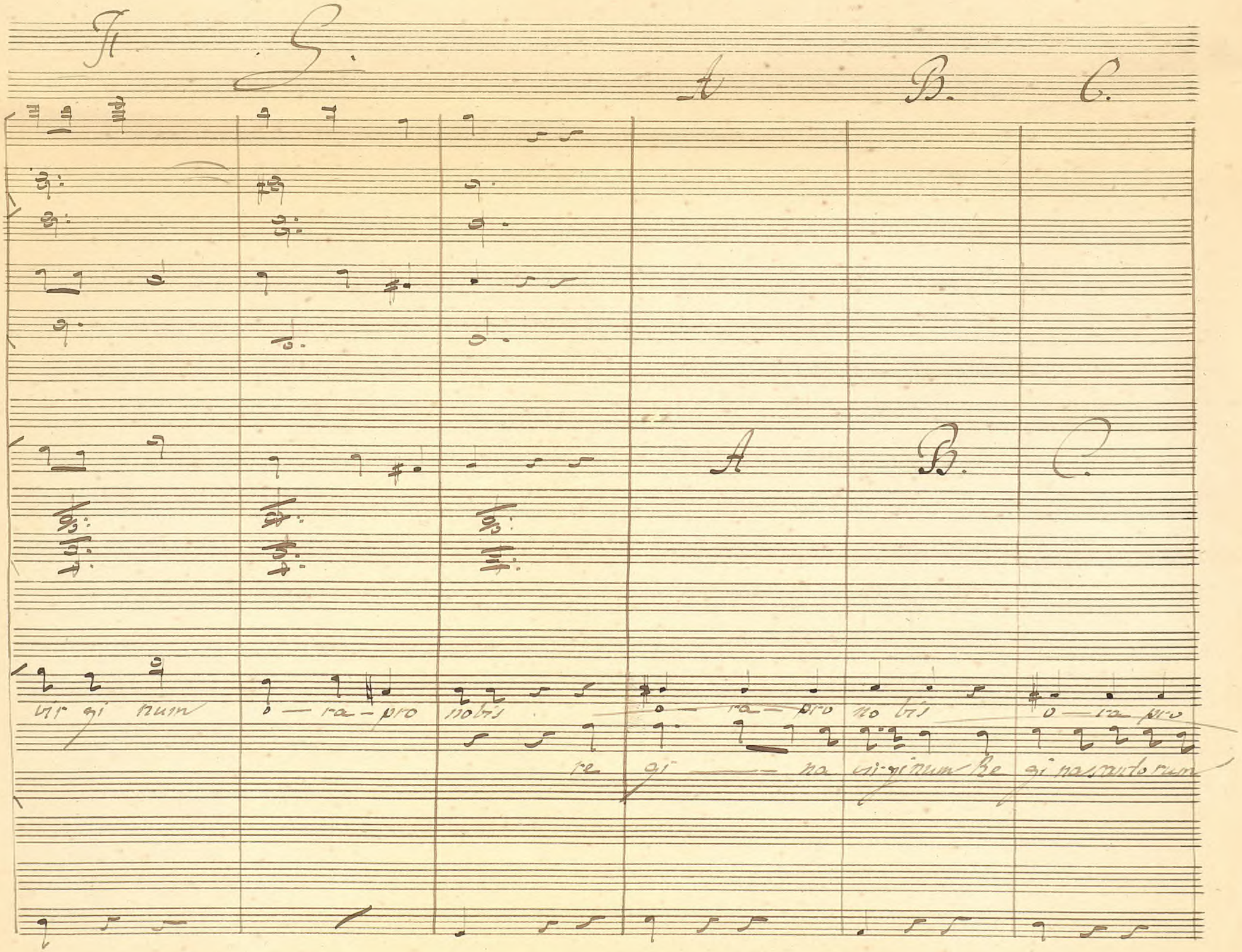

Ayuntamiento de Madrid

no bis

o ra pro no bis

om - nium

o - ra pro no - bis

o - ra pro

o - ra pro no bis

Ayuntamiento de Madrid

Re gi - na confe so rum re gi na vir gi no - rum Re gi - na Santo rum

Ayuntamiento de Madrid

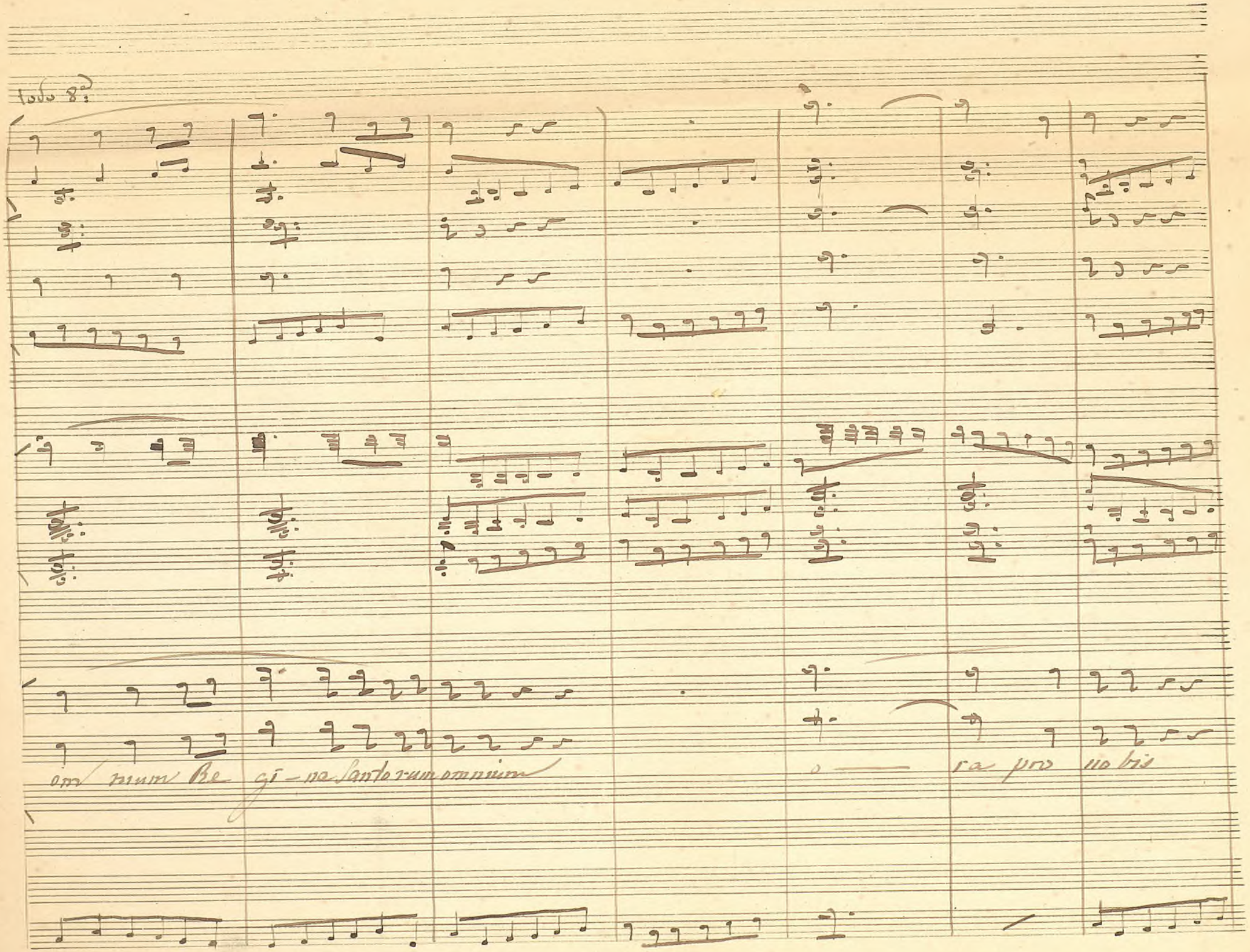

Ayuntamiento de Madrid

ra — pro no bis

Be

Ayuntamiento de Madrid

gi - na/ si ne la be si ne la be con cep ta o - ra pro no bis

Ayuntamiento de Madrid

o ra pro no bis Re gi na-sine la be si ne la be con cejo — ta

Ayuntamiento de Madrid

o - ra pro no bis o ra pro no bis o ra pro no bis o - ra pro

Ayuntamiento de Madrid

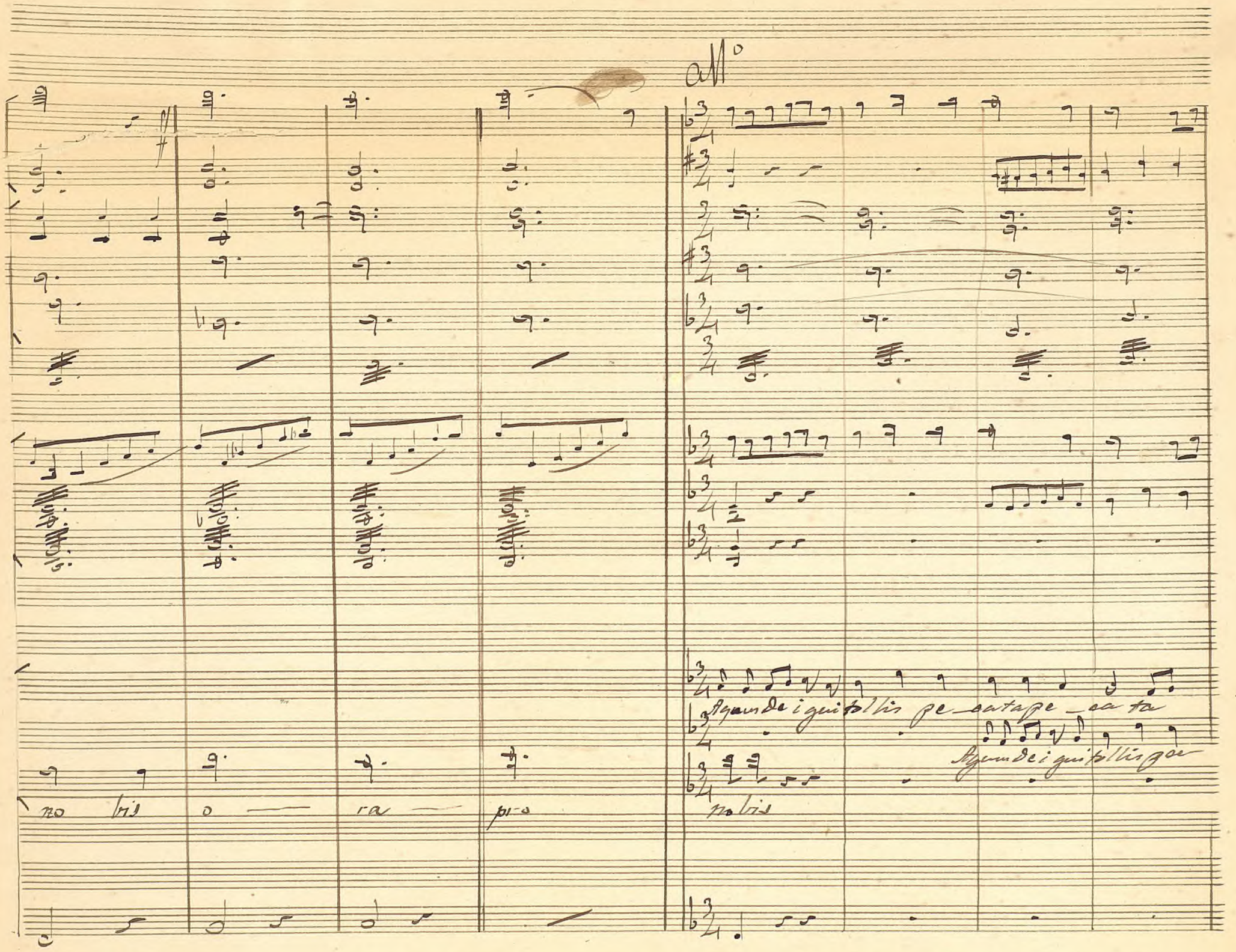

Ayuntamiento de Madrid

unis V. 1°

num di Pa ce no bis Pa ce no bis pa ce no bis do mi-

ca ta pe ca ta, num di Pa ce no bis Pa ce no bis Do mi-

Agnum De i qui tollis pe ca ta pe ca ta num di Parce no bis Do mi-

Ayuntamiento de Madrid

fortti

ne Agnus de — i qui tollis pec ca ta mun — di e xau —

ne Agnus De — — i qui tollis pe — ca ta mun — — di e xau di.

Ayuntamiento de Madrid

8ª alla V. 5ª

di nos e xan di nos Do - - - mi ne Agnus

di e - xan di nos e xan di nos Do mi ne Ag nus

nos e - xan di nos e xan di nos Do mi ne Agnus

Ayuntamiento de Madrid

De i qui tol lis pe ca ta pe ca ta mun di mi se ne ne

Ayuntamiento de Madrid

no — bis mi se se — se mi se se se mi se se se

Ayuntamiento de Madrid

Ayuntamiento de Madrid