Mus 165-7
1

Leg.° N.° N.° N8. (Leg.° 4.° n.° 16)

+

Tonadilla

á 3

del Gurrumino

1769. ÷

16

165-1

Ayuntamiento de Madrid

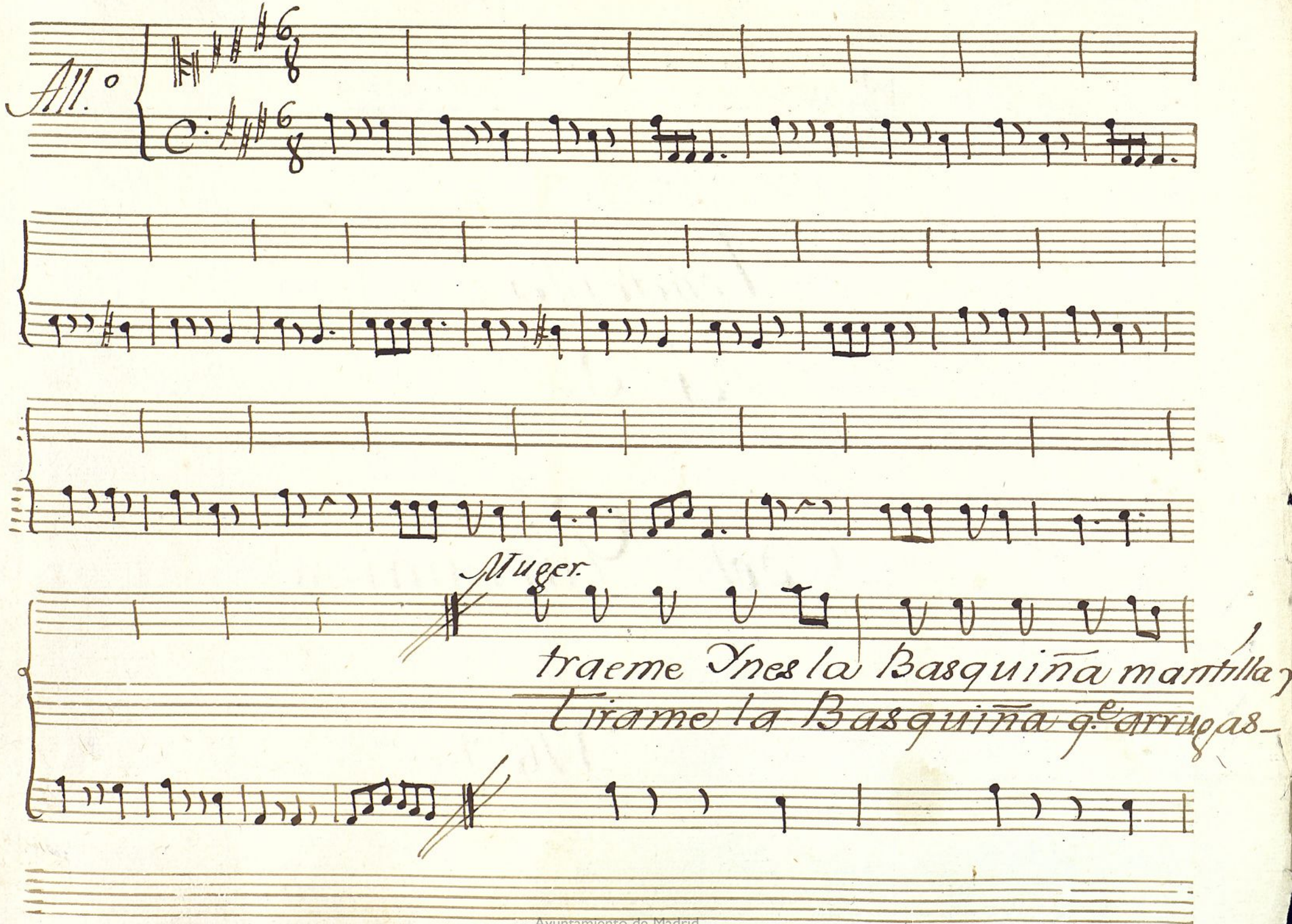

Ayuntamiento de Madrid

todo q.e es ora q.e al pa-
no haga y dime mi ama-

seo vamos un poco
rido q.e haciendo estaba

Criada

ya esta aqui toditico despacha pronto —
dando sopas al Niño su merce estaba —

Ayuntamiento de Madrid

q.e yo tambien me pongo de
con tal paciencia cierto q.e e-

Mug.r

requi lorio de
difi caba q.e

ojala q.e encon-
dejale q.e tra-

Cr.da

tremos aquel d.n Peda gogo- no hayas miedo q.e
baje y q.e rebiente su alma ojala q.e Yo en-

Ayuntamiento de Madrid

falte fijos serán los toros mas cuenta no nos
cuentre vn Nobio de su laya q.e es cierto q.e es vn.

Mug.r

Cr.da

calla despacha pronto es q.e sinos a-
vamos pronto despacha. las2. á Dios señores

Mug.r

deja temores locos
míos abur Madamas

Ayuntamiento de Madrid

Allto

Sentado.

Marido.

e e e e e e e e e

no no no no no no no no no o o o o o

o o o o ala ro ala ro ala

ro maldita sea la Madre q.e te pario y la.

Ayuntamiento de Madrid

perra borracha q.e me caso.

lo q.e va de ayer a oy aprender fle
~~aprender fuera de mi lo q.e ha de ser~~
el dia q.e me casè hubo fiestas-
todos los q.e estan solteros. tomen elem
~~tomen ejemplo de mi los q.e me ben~~

p fe p

res de mi era berdo laga yoy me e
~~fue a oy~~ q.e ayer ~~flor del berro fui yoy un~~
mas de mil pero ay q.e estas aleluyas- se me an-
plo de mi y pidan a Dios les libre de suer-
~~como estoi q.e ayer arrullado fui y oy el~~

fe p fe p

Ayuntamiento de Madrid

buelto pere gil
~~pobre Diablo soy~~ no no no no no no no no-
buelto parce mi
tetan Infeliz
~~Arrullador soi~~ no no no no no no no no-

no ala ro ala ro ala ro maldi-

ta sea la Madre q.e te pario y la perrabo-

rracha q.e me Casò ala ro ala ro ala-

Ayuntamiento de Madrid

ro ala ro ala ro ala ro.

And.te Stacato.

Muger.

toma esa mantilla ponla do—
esta Casa de barro medio Dn
Myo Mira q.e este chiquillo q.e este chi—
blada ponla doblada. Jesus q.e calor—
Pedro me — Dn Juan aquestas—
quillo esta llorando Mx para eso estoi yo a—

Ayuntamiento de Madrid

U.do —

q.e hace q.e calor q.e hace y se meneaba —
flores aquestas flores arrea Manuelo=
ora estoi yo aora U.do echele uste agrio=

Muger.

y Valgante dos mil Diablos
mire uste hatti q.e guadro=
marido del Demonio

q.e calor tan machaca.
mire U.do q.e requiebro tan
U.do Muger de dos mil Diablos Muger

Ayuntamiento de Madrid

Mdo

siempre a estas lo Caliente las trae a-
tierno Mugr. qe. me estas ya rabiando si si ra-
Mugr. por qe. tu no le acallas si no le a-
~~quieres qe. me bomite qe. me bo-~~

raya las trae a raya las
biando Mdo. si mas no muerdo si
~~mite~~ callar Mdo. peor es urga llo peor

Muger.

All.o

asi se hace Señoras con aques-
tos maridos hacerlos alas armas cada vna alos prin

Ayuntamiento de Madrid

M.do

Cipios Y asi se hace Señores como yo hare aora

mismo con las Mugeres locas ande el garrote?

listo toma picara infame ai- toma cuerpo de

ai- ai-

Christo q.e pensabas q.e siempre fuera tan Jurru-

Mug.r

ai- mino por Dios q.e me perdones Maridito que

Ayuntamiento de Madrid

ri-do q.e prometo enmendarme

los 2.

a Dios Señores a Dios queridos

q.e aqui se acava este Capricho con las seguidi-

llitas graciosas chusquitas pulidas, y guapas

Con q.e concluimos con

Ayuntamiento de Madrid

Alto

oigan oigan se

p

nores oigan

si les agrada

fe

Crei:

si les agrada las sequidillas

nuevas las

con q.e esto a.

Cava erase vna Cosa y q.e se me

Ayuntamiento de Madrid

neaba con tantaza Cola y tantas patazas

Yo quise Cojerla pero se meneaba Yo dije a q.e o-

reja dijome caramba q.e seria la

p

Cosa q.e seria la Cosa q.e se menea

Cres.do

fe

ba.

Aqui se acava
la seguidilla nueva
De se meneaba.

Ayuntamiento de Madrid

Ayuntamiento de Madrid

Mus 165-7

Violin 1.º Ton.ª a 3 ‖ del Gurrumino

All.º

p fe p p fe p fe p fe p fe p fe p fe p fe p fe

Al Segno
Repite

Ayuntamiento de Madrid

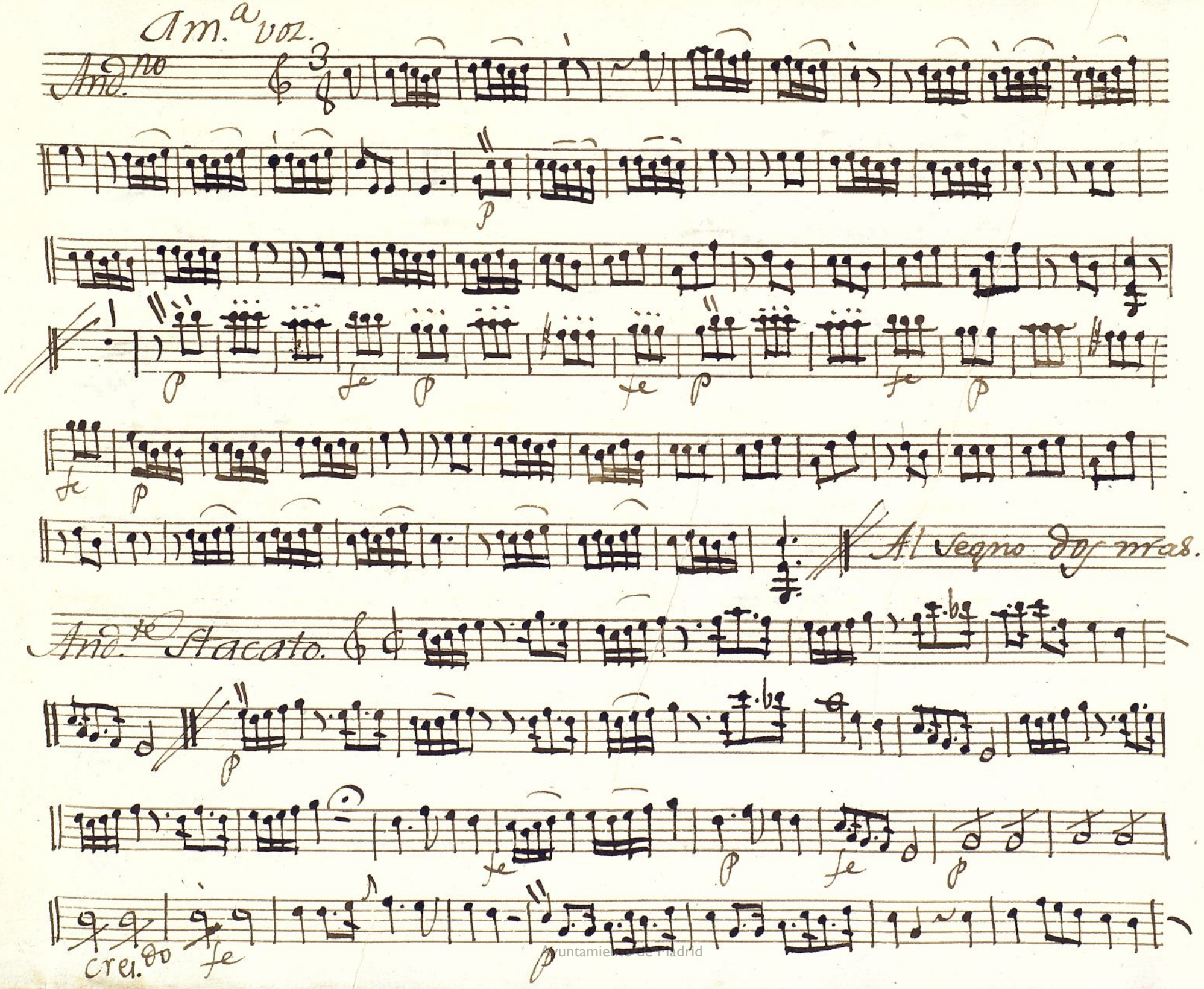

Ayuntamiento de Madrid

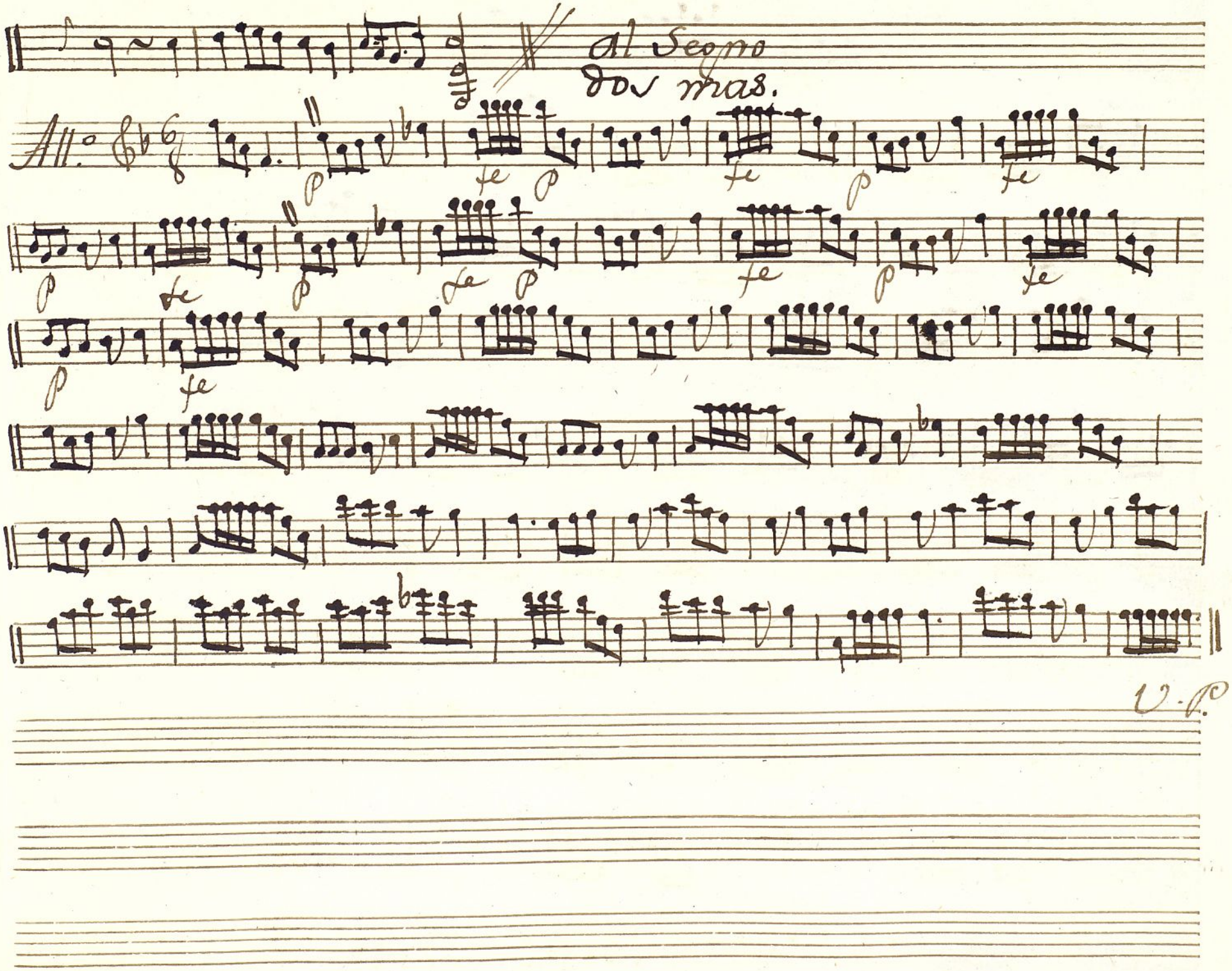

Ayuntamiento de Madrid

Allto

p Cres. fe p

p.o Cres.

Al Segno.

Ayuntamiento de Madrid

Mus 165-17

Violin 2.º Tonad.ª à 3 del Guzzumino

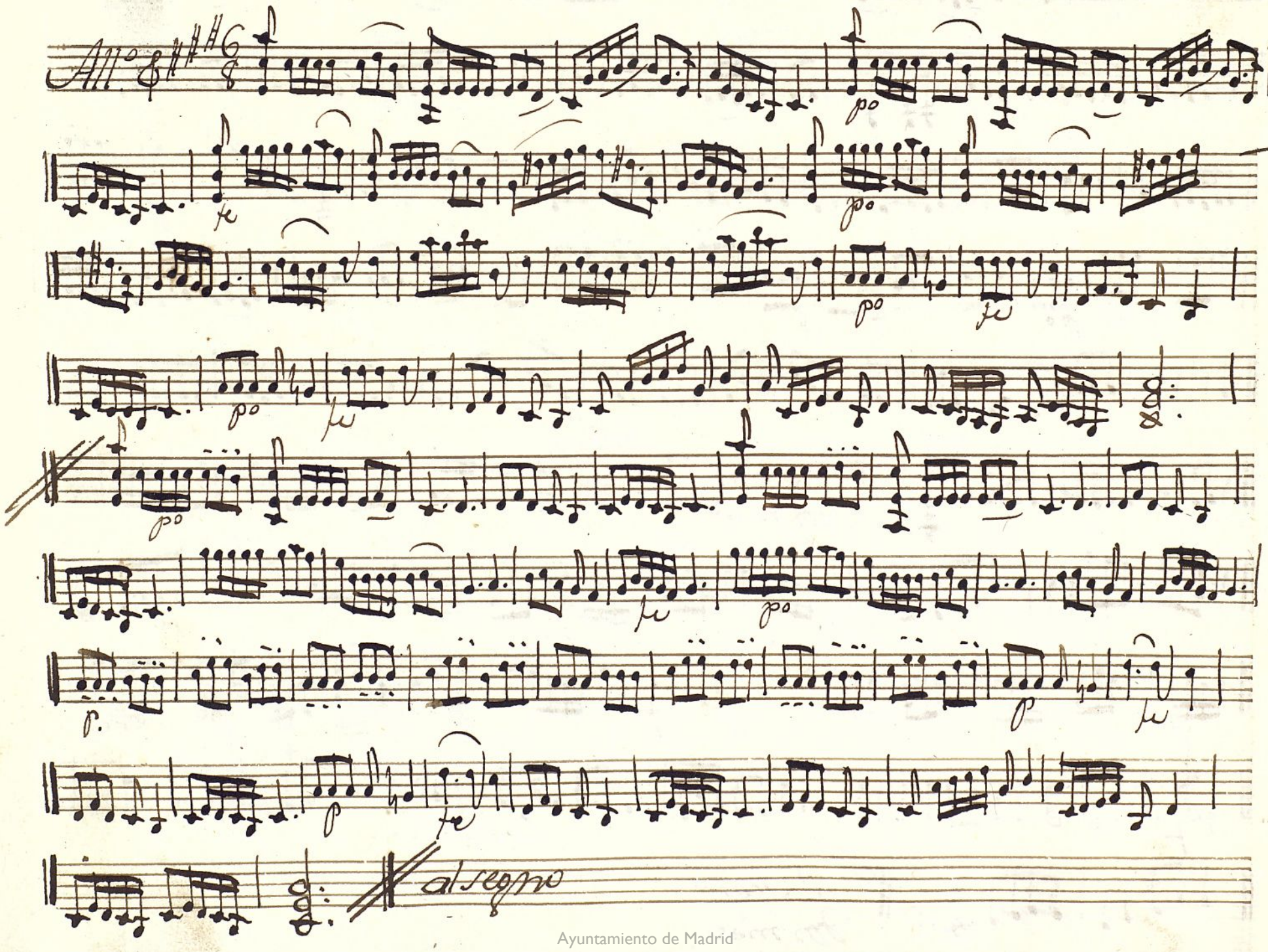

Ayuntamiento de Madrid

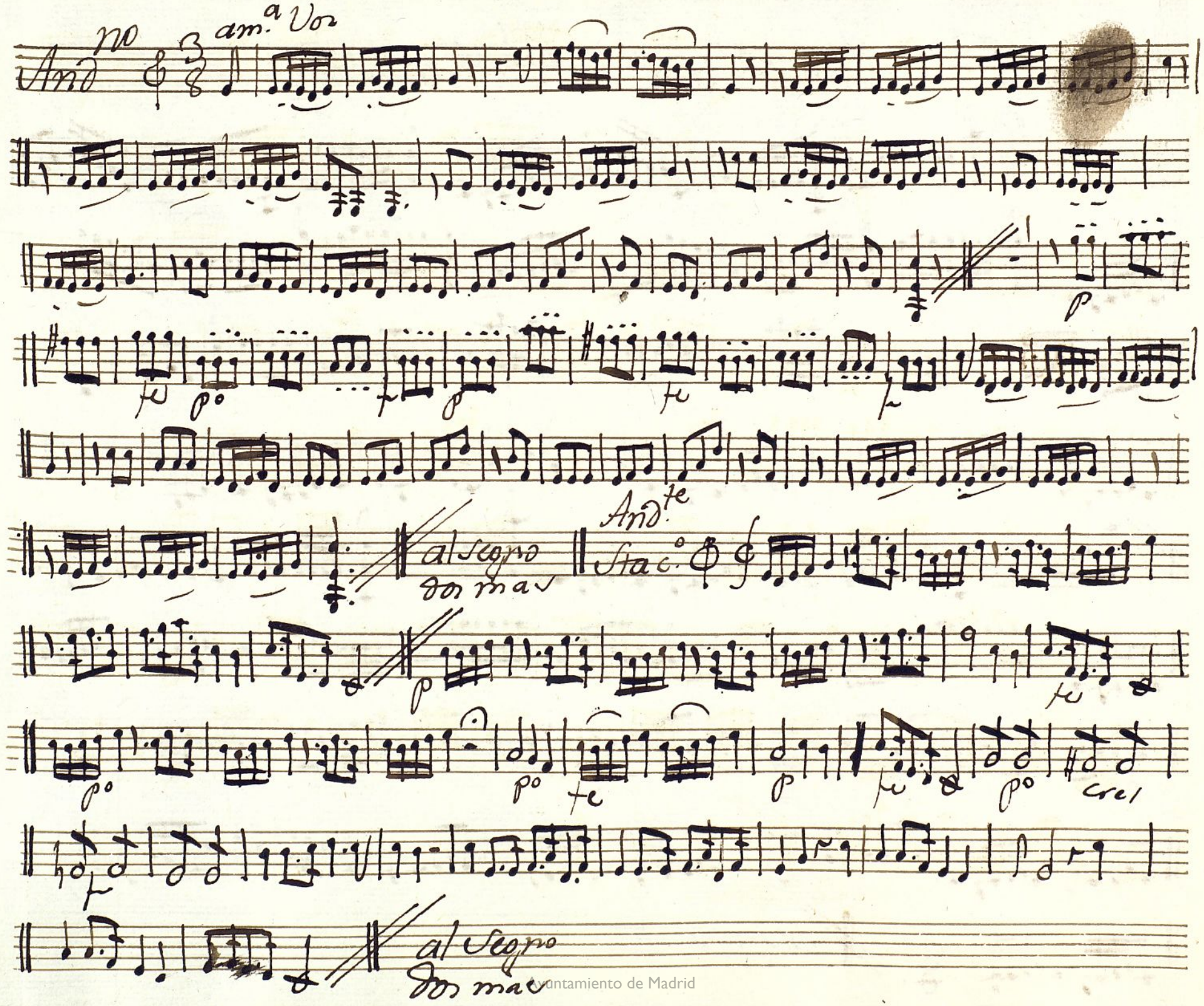

Ayuntamiento de Madrid

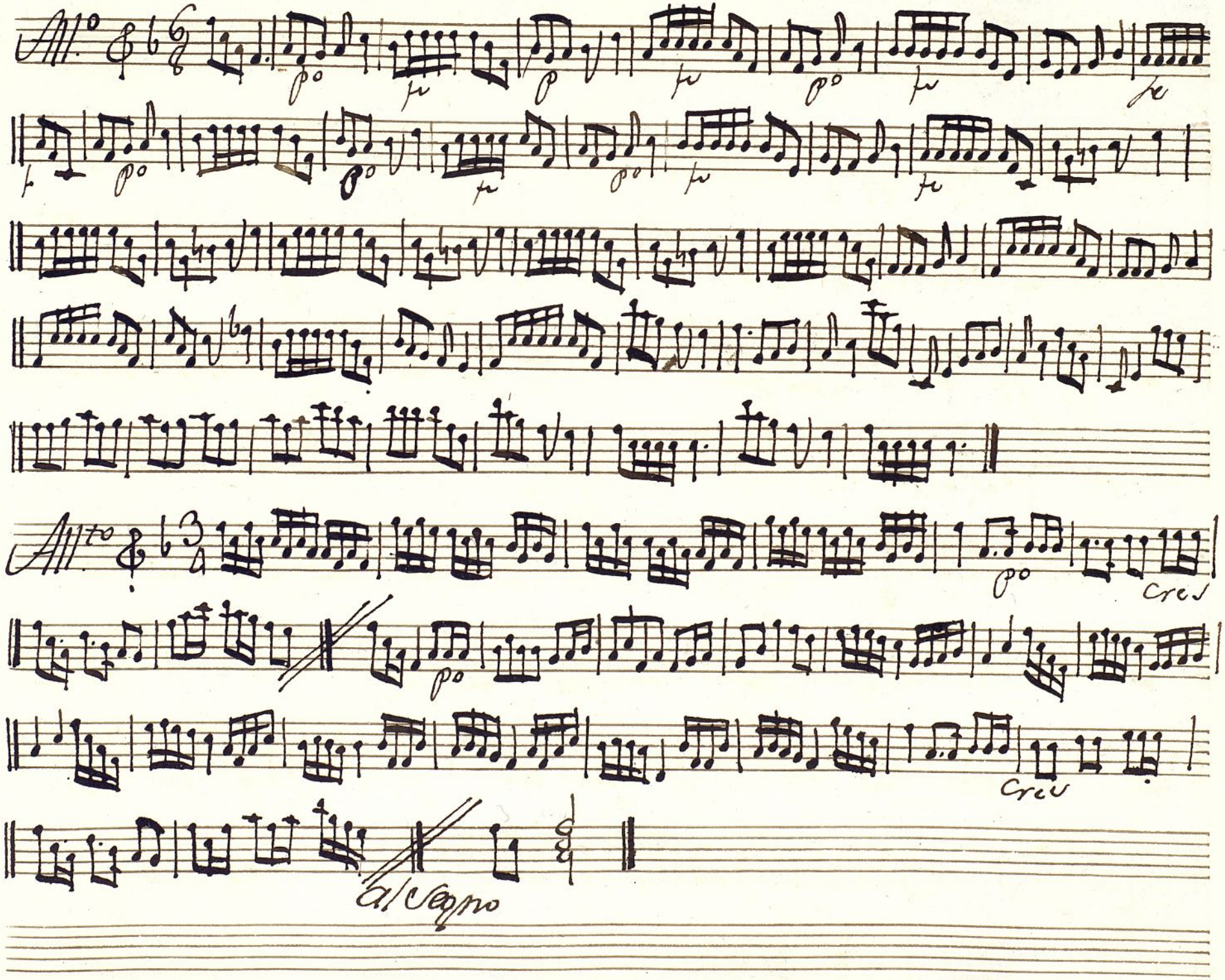

Ayuntamiento de Madrid

Ayuntamiento de Madrid

Mus 165-7

Violin 2.° Ton.° a 3. del Gurrumino.

Al Segno.

Ayuntamiento de Madrid

Am.a voz.

And.no

Al Segno

dos mas.

And.te

Stacato.

Al Segno

dos mas.

Ayuntamiento de Madrid

All.o

p fe p fe p fe p fe

p fe p fe p fe fe

All.to

p.o Cres.

p Cres.

fe

Al segno.

Ayuntamiento de Madrid

Ayuntamiento de Madrid

Mus 165-7

Flauta 1.ª Ton.ª á 3 del Gurrumino.

All.º Tacet.

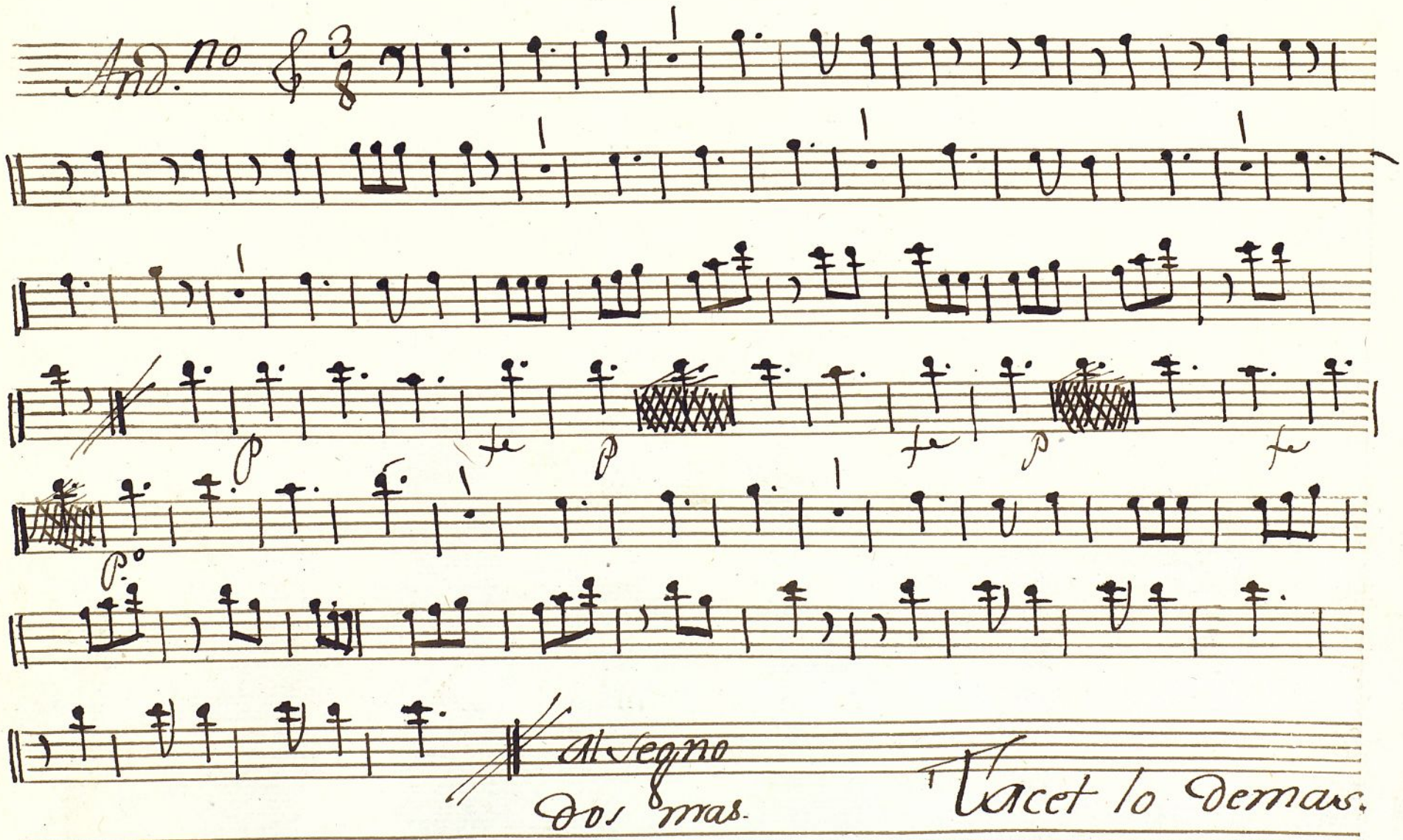

Ayuntamiento de Madrid

Ayuntamiento de Madrid

Mus 165-7

Flauta 2.ª Ton.ª á 3 del Gurrumino.

All.º Tácet.

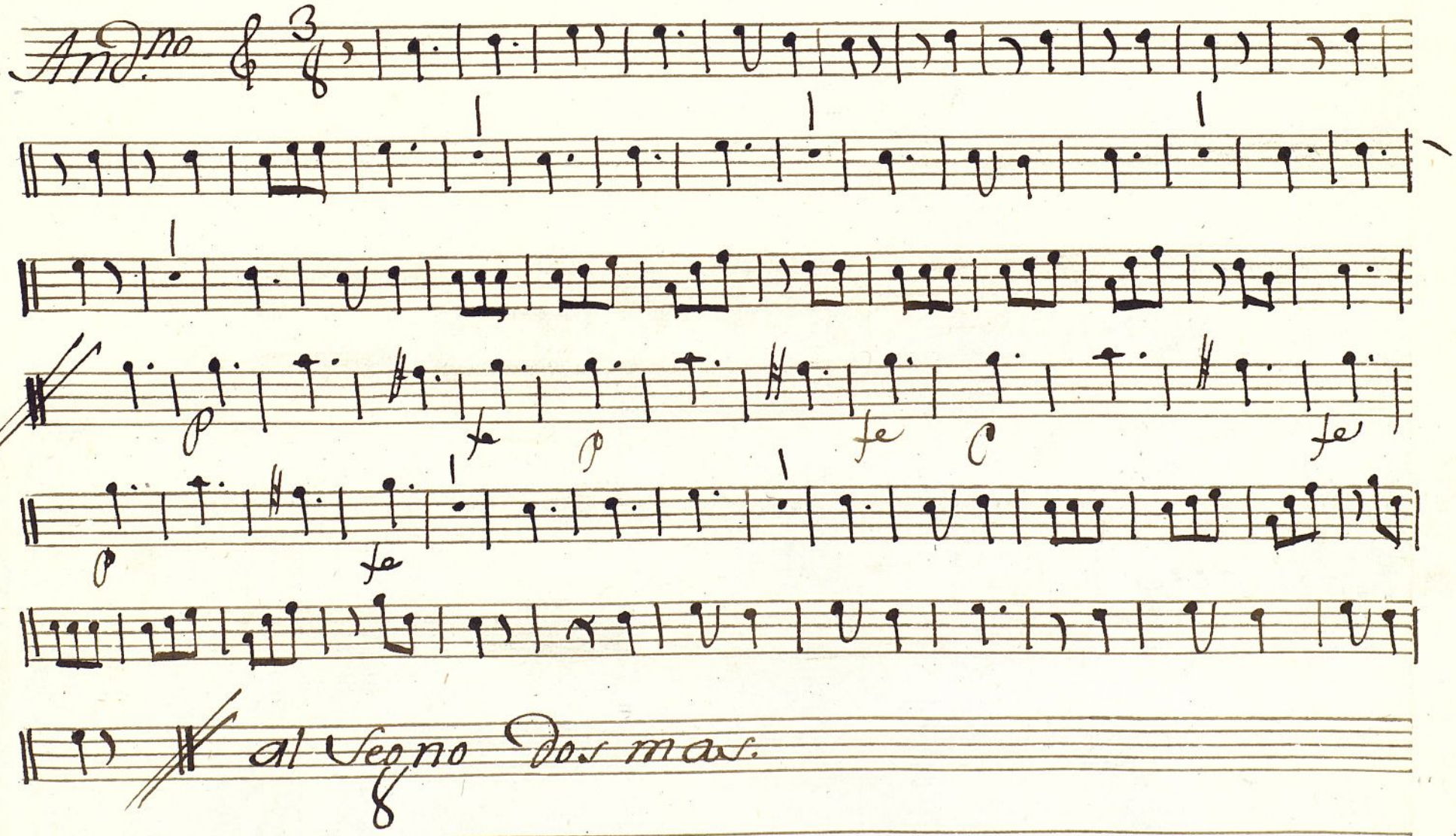

Ayuntamiento de Madrid

Ayuntamiento de Madrid

Mus 165-7

Trompa 1.ª Ton.ª a 3. del Gurrumino

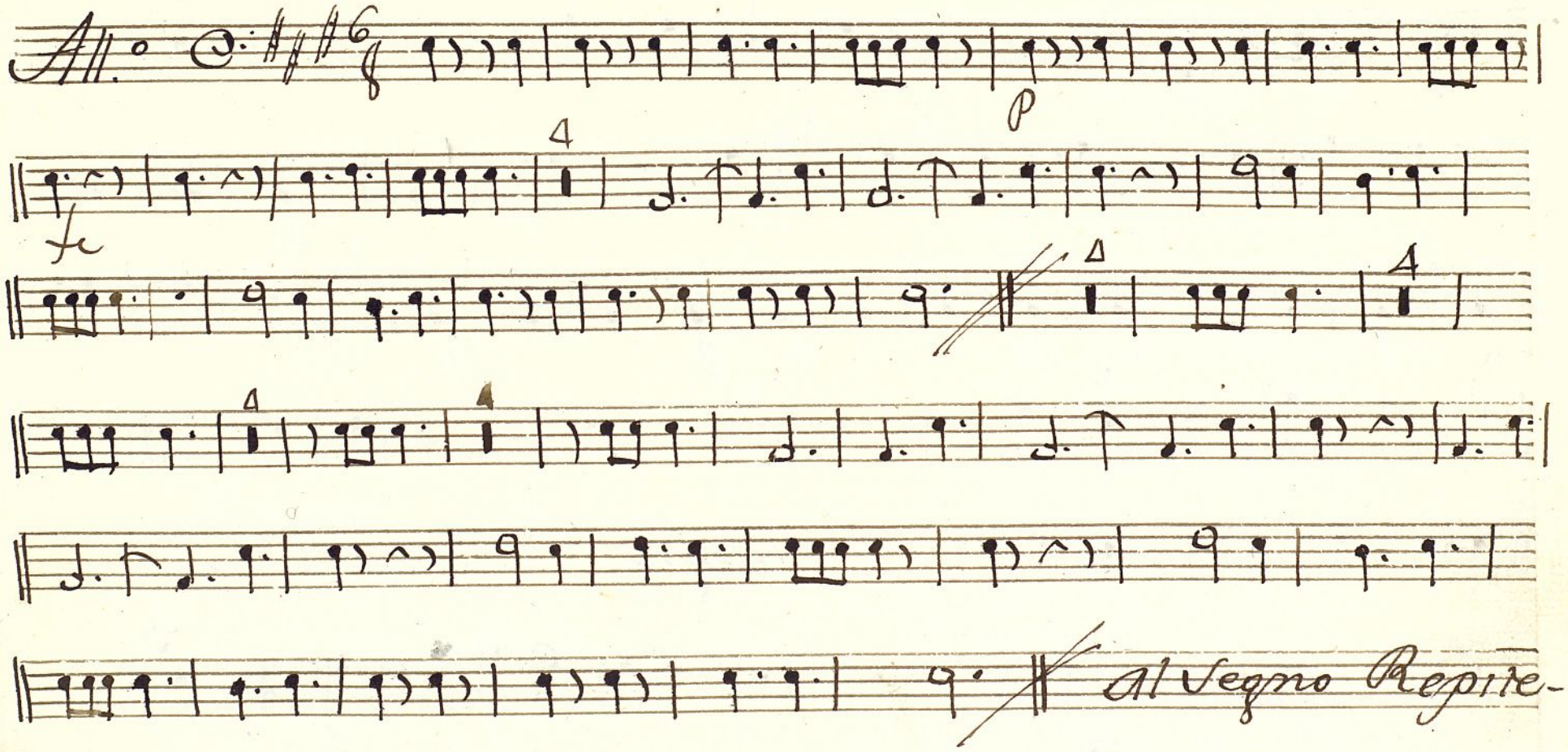

Ayuntamiento de Madrid

And.no

fe p fe p fe p fe

p

Al Segno.

And.te Staccato

2

p Cres. de

Al Segno
Do. mas.

Tacet 6.

Ayuntamiento de Madrid

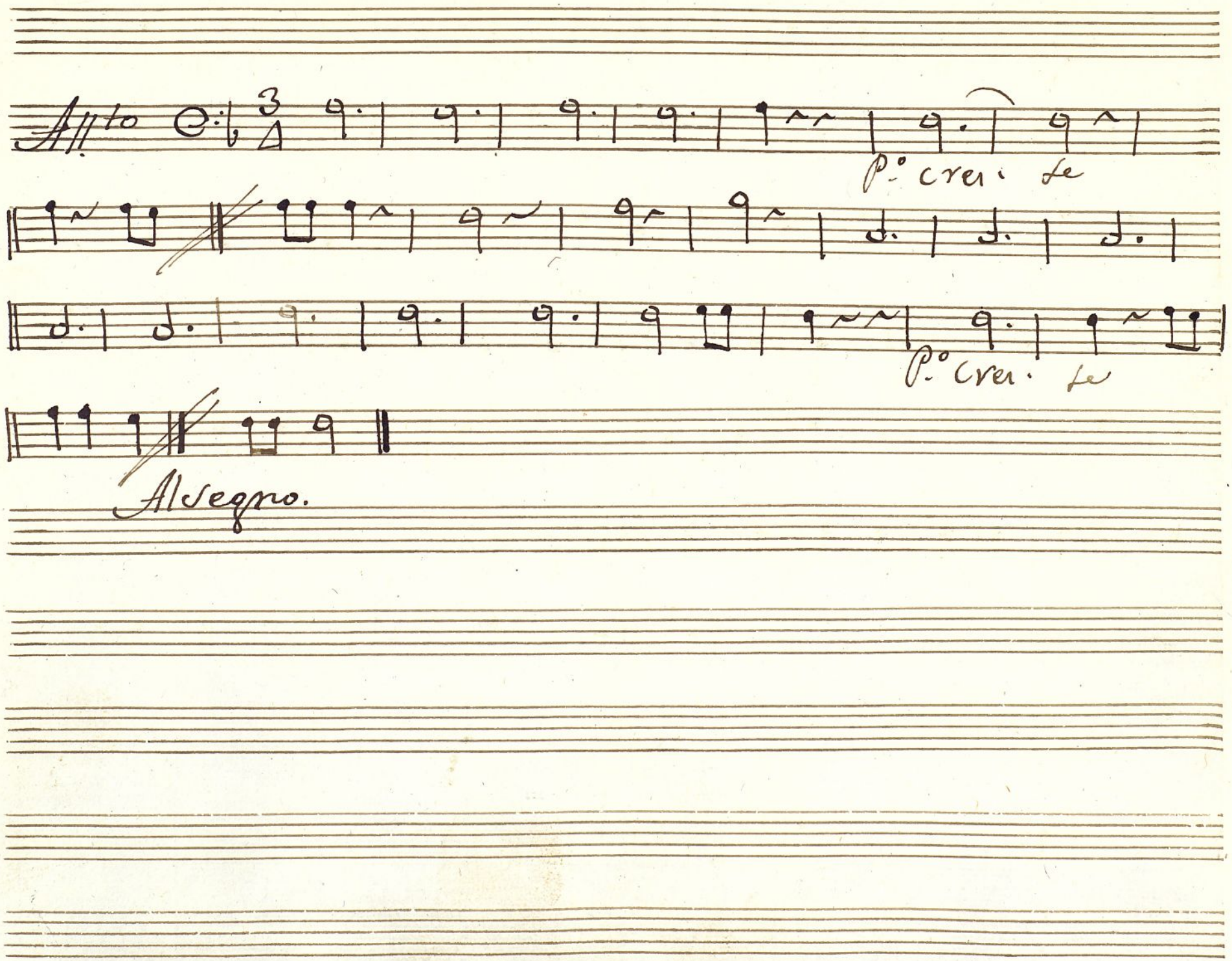

Ayuntamiento de Madrid

Ayuntamiento de Madrid

Mus 165-7

Trompa 2.ª Ton.ª a 3 del Gurrumino.

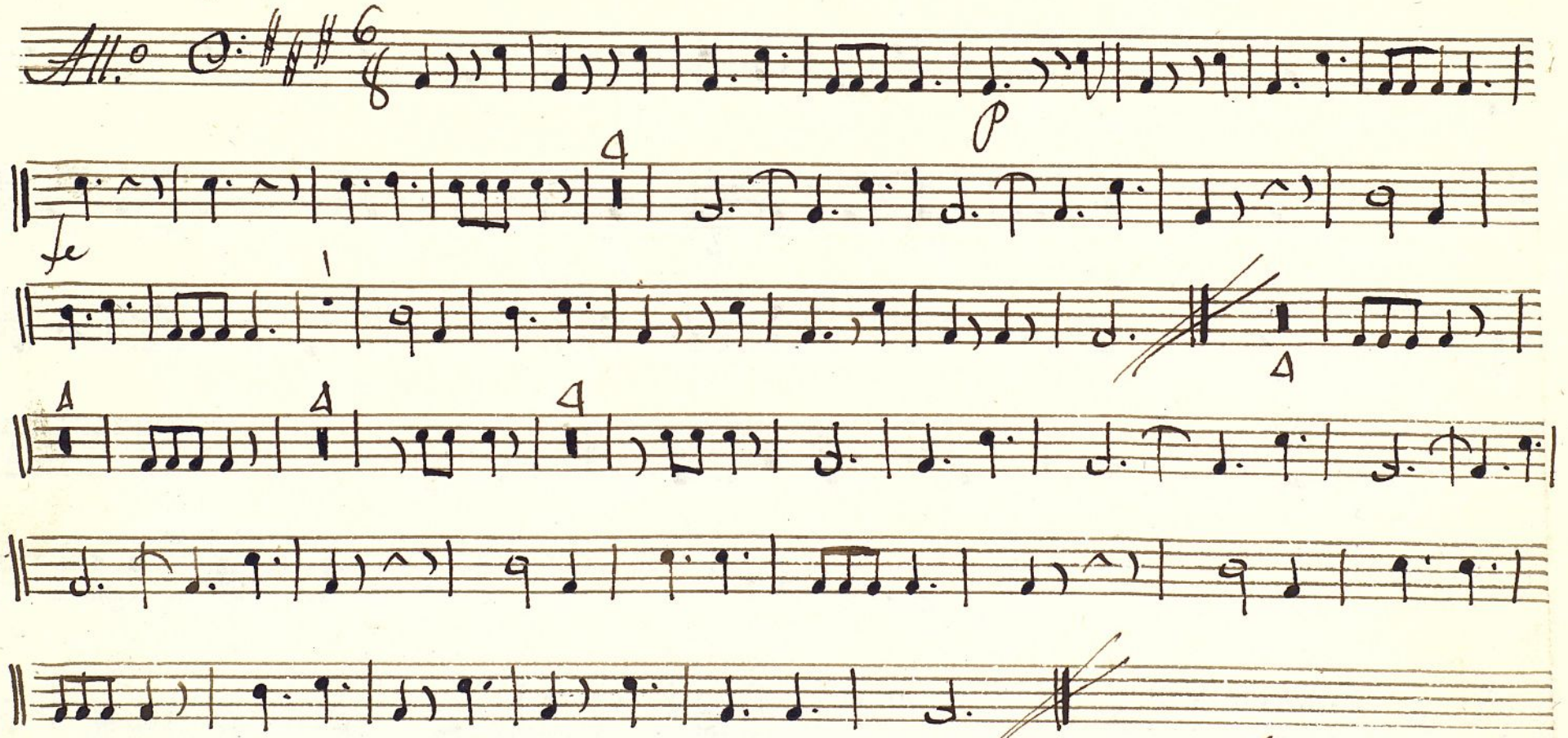

Al segno. Repite

V.P.

Ayuntamiento de Madrid

And.no

p te p te p te

p te

Al Segno.

And.te Staccato.

P.o Cres. fe

Al Segno

Dos mas.

Tacet 6.

Ayuntamiento de Madrid

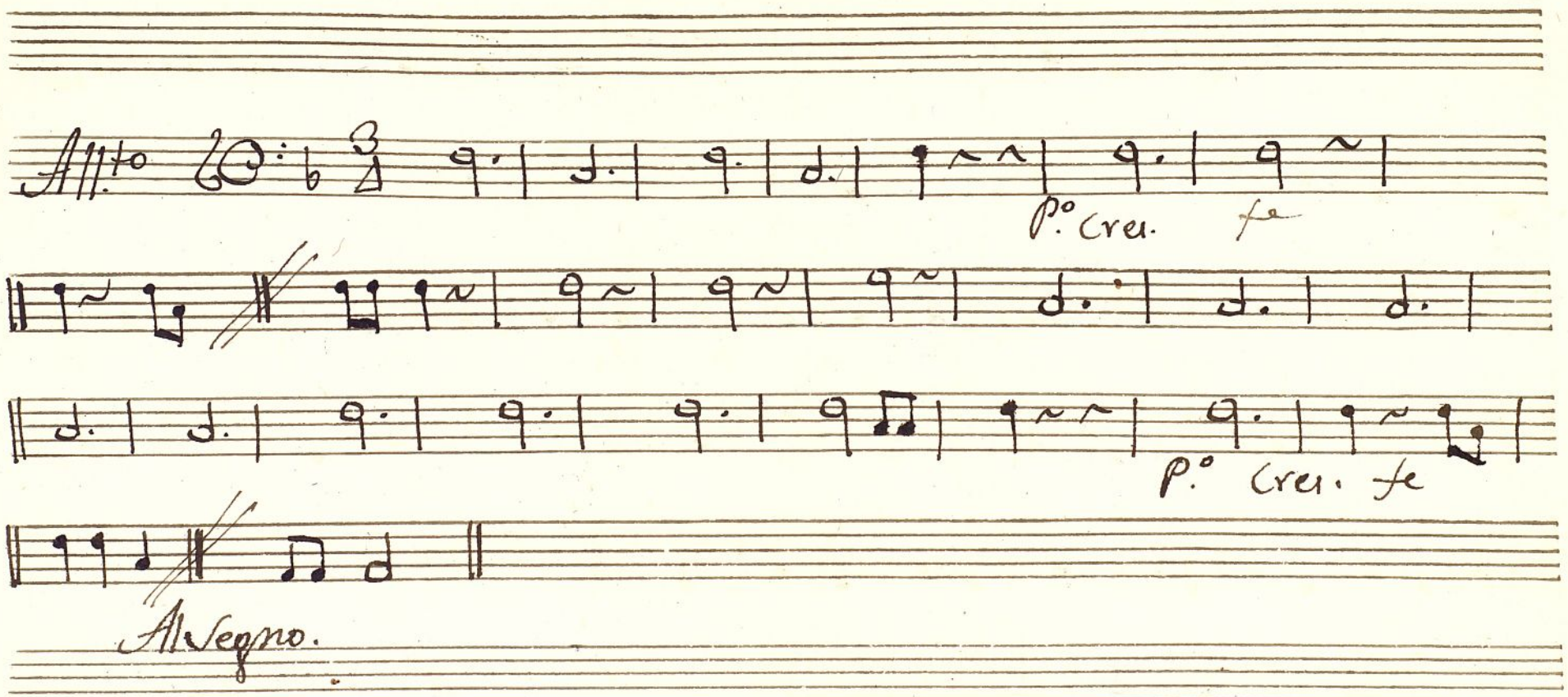

Ayuntamiento de Madrid

Ayuntamiento de Madrid

Mus 165-7

Baso. Ton.a a 3. del Perro.. Gurrumino

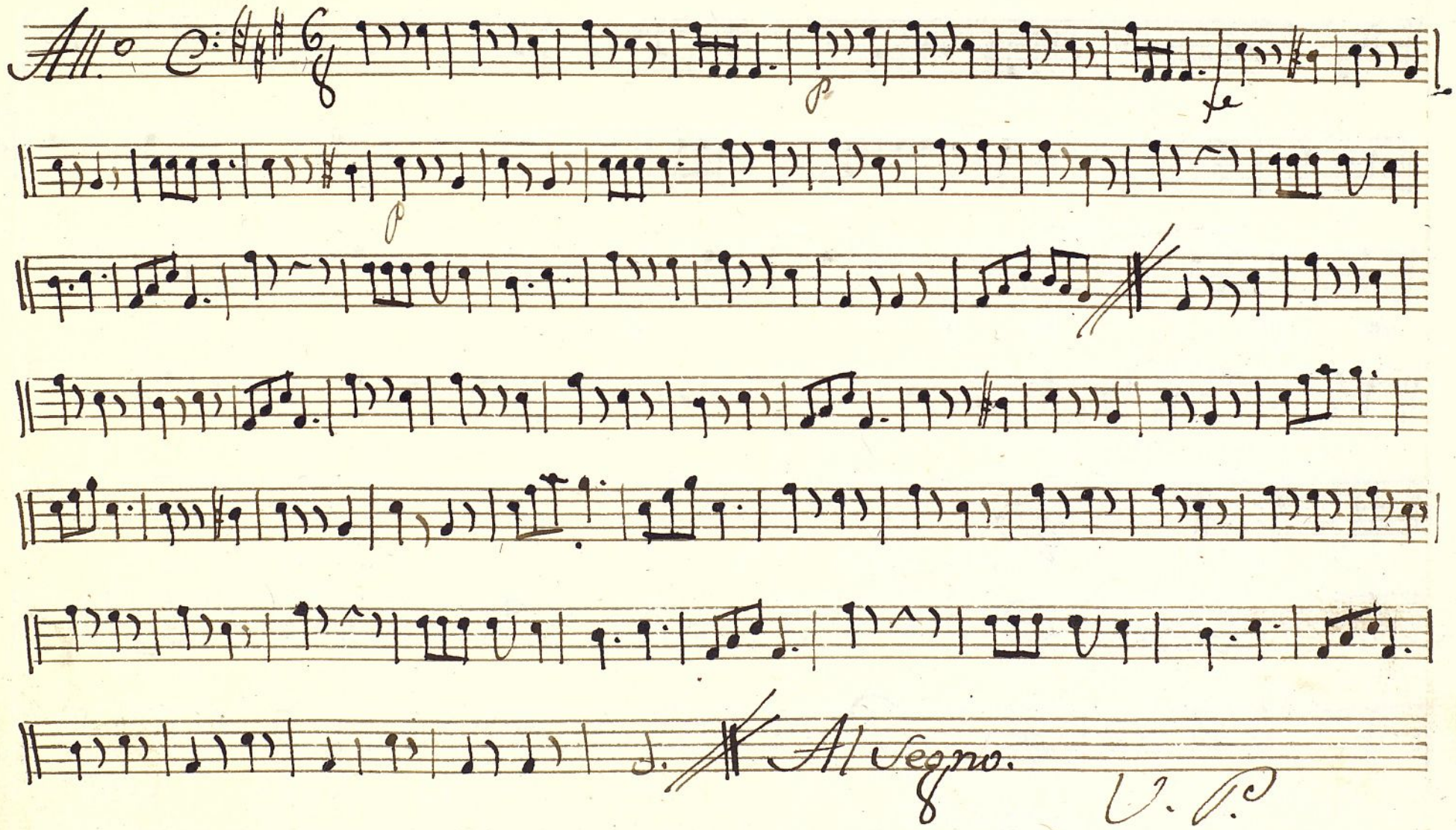

Ayuntamiento de Madrid

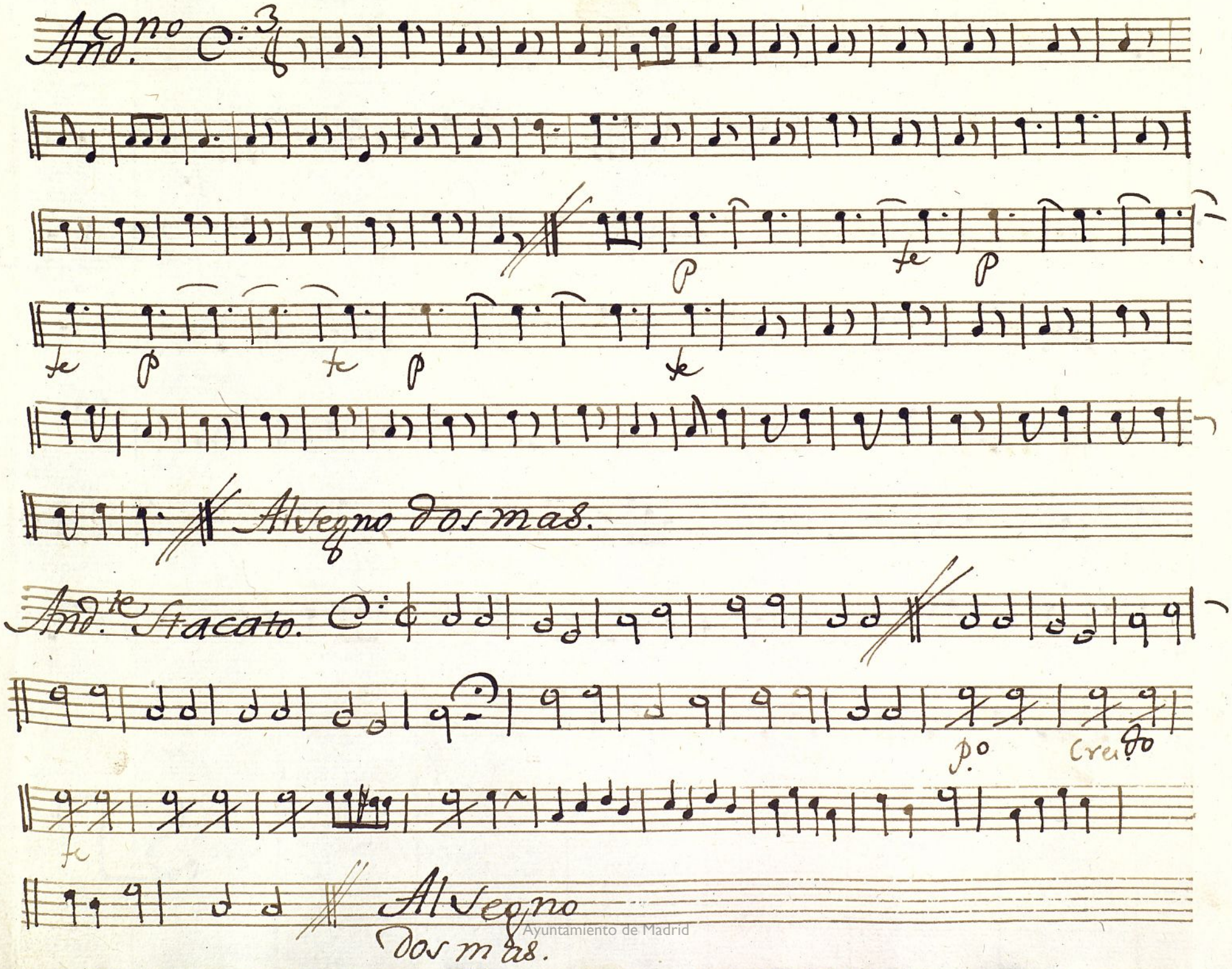

Ayuntamiento de Madrid

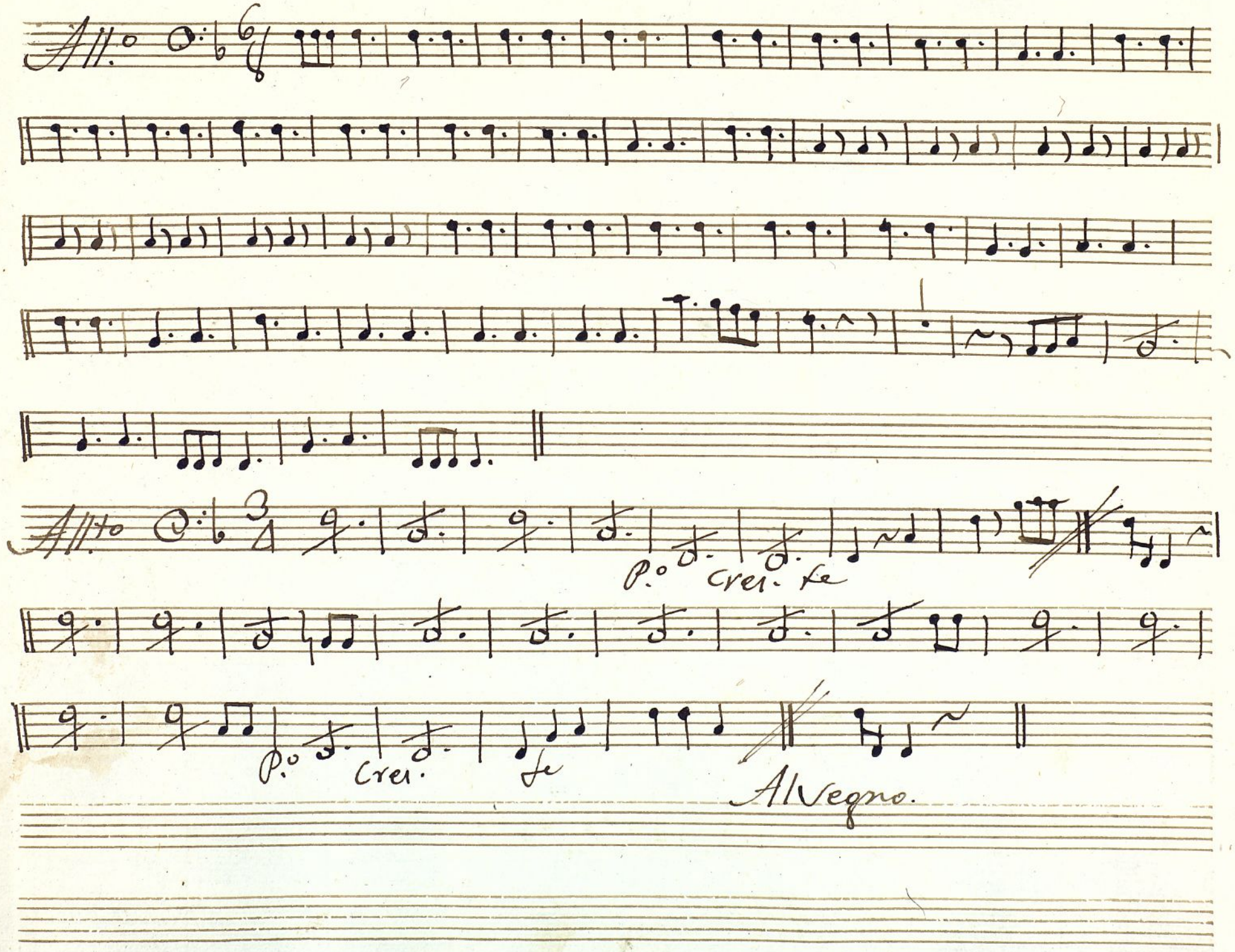

Ayuntamiento de Madrid

Ayuntamiento de Madrid