

4-85-52.

Ayuntamiento Constituido  
de Madrid

1852 y 53.

Policia

D Domingo Cortijo dueño de un terreno  
en las afueras de la puerta de Bilbao, solicita li-  
cencia p.<sup>a</sup> edificar en él.



al 1852  
B. 48



20  
Oct 20 1852

Al Sr. Alcalde Corregidor de esta Corte.

Oct. 15  
Pase a la Com.  
de Obras

Domingo Cortijo, vecino de la misma, y dueño de un terreno situado en las afueras de la Puerta de Bilbao, frente al campo santo de S. Luis, a V. S. hace presente, que tiene dispuesto edificar en el mismo una casa, y con el fin de observar las reglas de alineación que están prevenidas

F. D. G.

Suplica se sirva mandar que por el Arquitecto del cuartel, se proceda a la tira de cuerdas, para arreglar el plano de su fachada que presenta a la aprobación de su Excmo. Ayuntamiento, cuya gracia no duda conseguir de la notoria rectitud del V. S. Dios que a V. S. m. a. l. Madrid 10 de

Madrid 10 de Oct. de 1852.  
Comisión de Obras  
Pase al Sr. V. S. del Ayuntamiento de Madrid  
de del Distrito p. q. en  
unión del Sr. Regid. ind.  
de la misma donde se  
Casaflores, del Ayuntamiento del Cuartel, y el del mismo  
lado se proceda al acto  
de la tira de cuerdas  
informándose del resul-  
tado por el Sr. Regid. ind.

U. S. Corregidor.  
Pernay

Octubre 1852. Domingo Cortijo.  
[Signature]

Señores de la Comisión de Obras: Habiendo marcado la alineación  
Ayuntamiento de Madrid con arreglo a la apro-



nada por el Excmo. Ayuntamiento en la construcción de  
la fachada de la casa que se trata edificar por cuenta  
de D. Domingo Cortijo en Chamberí en el plano de los  
Campos Santos frente a' el de S. Luis manifiesta 98 resulta  
que la fachada se establecerá en línea recta en los 90<sup>os</sup> pies  
que tiene de extensión, alineando por la derecha con la  
inmediata que se está construyendo por cuenta de Don  
Don Simón y por la izquierda con el punto en que se va  
clavado una estaca, deviendo el interesado presentar  
a la aprobación del Excmo. Ayuntamiento el plano de  
fachada firmado por arquitecto, siendo los alturas mi-  
nimas para las casas de un solo piso de 12 pies hasta  
el alero del alero y lo mismo la de las tapias de  
cerca hasta el arranque de la albardilla. V.S.S.  
Sin embargo acordarán lo que mejor estimen. Madrid  
9 de Noviembre de 1852

Pedro Simón 

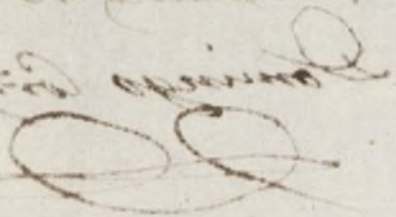



FACHADA DE LA CASA, QUE SE TRATA DE CONSTRUIR FRENTE AL CAMPO SANTO DE S. LUIS.

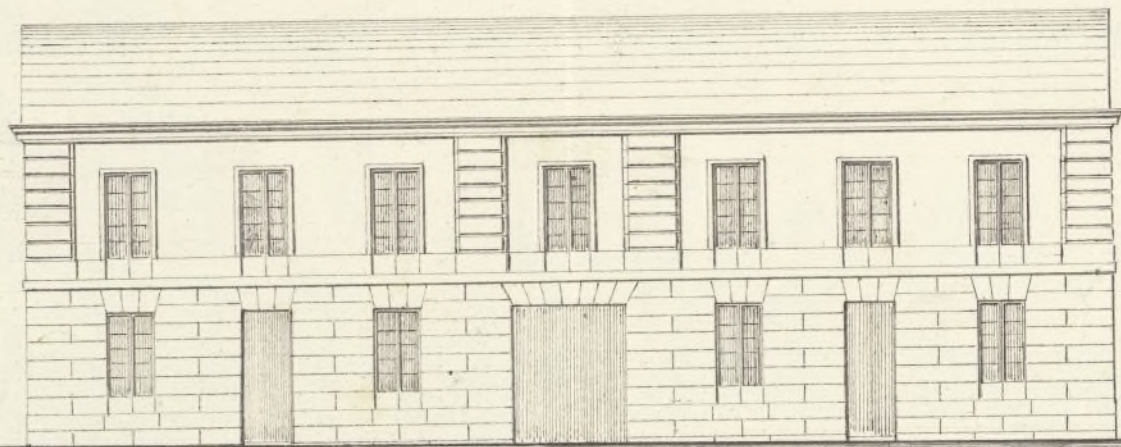

Prop<sup>ta</sup> 1<sup>o</sup> 2<sup>o</sup> 3<sup>o</sup> 4<sup>o</sup> 5<sup>o</sup> Cast.

*Mariano Fernandez*

Ayuntamiento de Madrid



1852



Vengo. Ayuntamiento de esta M. P. villa

Núm. 22 Domingo Cortijo que viene frente al campo  
Pase a la Comisión de Obras de H. de L. a V. C. exponer: Que habiendo  
de Obras a los efectos, hecho la correspondiente tira a suertes en su ter-  
reno frente a su casa presenta el adjunto plano  
para que en su vista se le conceda la correspon-  
diente licencia para construir la casa proyec-  
tada.

Chamberi 23 de Nov. de 1852

Vengo. Señor

Madrid 25 de Nov. de 1852.

Domingo Cortijo

Comisión de Obras

Pase con el plano que se  
acompaña a inf. del Sr. D.  
del Cuartel.

U. d. Correg.

Presbítero

Señores de la Comisión de Obras: Examinado el plano de fachada  
de la casa que se trata construir de nueva planta por D. D.



unido Cortijo en Chamberí en un terreno de su propiedad  
frente a' el campo Santo de San Luis manzana 98, firmado  
por D. Mariano Fernandez arquitecto por la Academia  
Naval de S. Fernando, no halla inconveniente en que V. E.  
se sirvan considerar la lumina que se pide, observandose en la  
construccion el diseño presentado, con la circunstancia de que los  
cimientos se quiten sobre terreno firme con pedernal y mureta  
de cal y arena, dandoles tres pies de espesor hasta el curas del  
terreno: sobre estos se levantará el zócalo de canchales, fabrica de  
mamposteria o de ladrillo de 2½ pies de espesor y de la altura  
que marque el plano y el alto de la fachada hasta el alero de 2½  
pies de grueso de la misma fabrica, siendo este de madera  
diseñada, compuesto de soleron, canchales con archedura y corona  
moldada cubierta con plomo, formando por la parte supe-  
rior una canal maestra para recoger las aguas de lluvia  
e introducir las en las bajadas de plomo u hoja de lata, colocadas  
segun esta prevenido para dentro de la capital. Si hubiera ba-  
jas de corrimiento se observará la misma construccion, cubrien-  
do la parte superior con albardilla de piedra, baldosa o hoja,  
delante de la fachada se formará una albardilla de enpedra-  
do de morrillo con seis pies de salida y la vertiente necesaria  
en direccion del centro de la calle, sin colocar vertientes que salgan  
de los aplomos exteriores de la fachada, construyendo el furo de  
aguas inmundas en la calle en los hornos que indique  
el buen arquitecto de S. Fernando, por ultimo se rebocará



la fachada visitando un buen orden de construcción, poniendo las puertas a' el óleo de un color claro. En la construcción de andamios de la fachada se observará que las almas sean de resmas colocadas en medio de los muros a' excepción de las de los estremos que estarán a' la línea de los muros medianeros para que no resulten molestias en la fábrica, las puentes serán de maderos de a' 6 y los tablones de buena calidad sin nudos saltaderos, poniendo tres por lo menos en el ancho de cada andamiada, no permitiéndose el arquitecto se carguen con mucho ladrillo, y para evitar en lo posible todo incidente desagradable se pondrán maderos de a' 8, o de a' 10 entre las almas que sirvan de antepechos o' varandillas, elevandolos de los tablones unos 4 pies, redoblando este cuidado donde se ubique el pincante que se formará con toda solidez, cuidando ademas el profesor que los andamios interiores se ejecuten segun arte para prevenir una desgracia. Madrid 28 de Noviembre de 1852

Pedro Maños 

Excmo. Sr.

La Comision de Obras está conforme con el detalle de alineacion y demas reglas consignadas por el Arq.<sup>to</sup> de esta Villa, y lo somete en tal concepto a' la deliberacion del V. E. para que viéndoselo prestea igualmente su conformidad, quedando la del



Superioridad, librase al interesado  
la oportuna certificación de licencia.  
Madrid 9 de Dic. de 1852.

Blancos Nieto Salado Casa Flor

Excmo. Sr.

Alcalde de Madrid

Madrid 10 de Dic. de 1852.

Excmo. Sr. Conde.  
Con la Comisión.

Dic. 13  
Dese cuenta

Madrid 14 de Diciembre de 1852

Remite a la aprobación de la Superioridad

Pernay





Atento Sr

D. Domingo Cortijo ha obtenido del Excmo Ayuntamiento, el conveniente permiso p.<sup>a</sup> edificar en el barrio del Chamberí mano.<sup>a</sup> 98 una sucursal de retalle de abanicacion y demás reglas propuestas por el Arquitecto de esta Villa.

Seguinte acompaño a V. S. y el expediente a fin de que en su vista se sirva V. S. lo estimar a prestar su aprobacion al mencionado acuerdo.

Dios & = Madrid 20 de Dic. de 1852

Atento Sr. Director general de Sanion local.



MINISTERIO DE LA GOBERNACION.

DIRECCION GENERAL  
DE ADMINISTRACION LOCAL.

NEGOCIADO N.º 3º

Quero 4  
Pase al Excmo. Ayun-  
tam.º a los efectos q.  
haya lugar  
Sernag

Madrid 7 de Jul. 1853.  
En Ayuntamiento Cons.  
S. C. quedó enterado  
y expedida la oportuna  
licencia.

Ayuntamiento de Madrid

R. L. B. N.º 18.

Esta Direccion general  
ha resuelto aprobar y de-  
volver a V. S. el expedien-  
te instruido a instancia de  
D. Domingo Cortijo, en  
solicitud de permiso pa-  
ra edificar de nueva plan-  
ta una casa en el Barrio  
de Chamberí n.º 98, pidién-  
do expedirse la oportuna  
licencia al interesado que  
deberá observar en la eje-  
cucion de la obra cuanto  
previene el arquitecto mu-  
nicipal.

Dio



Common Chimney

Ayuntamiento de Madrid



D. Cipriano Maria Clemente & C.

Certifico: que por D. Domingo Lopez dueño  
de un terreno situado en las afueras de la  
Puerta de Bilbao, frente al cementerio de San  
Luis, se solicitó del Sr. Alcalde Conregido en  
virtud de lo de vice del año último, se  
~~se acordó~~ a la obra de enredos a fin de pro-  
ceder a la construcción de una casa.  
Parado la instancia a la Comon  
del Sr. D. D. Ayuntamiento, y disponien-  
do lo conveniente para que tuviere efecto  
X refrenda la obra de enredos, por el Ayuntamiento del  
Cuando se dio conocimiento del resultado  
con el informe que dice así:

Aquí el de 9 de Noviembre

Precedido el dictamen de fecho firmado por  
D. Mariano Fern & dirigio a S. M. de  
mencionado Ayuntamiento, que elevó el sig.

Aquí el de 28 de Nov.

Conforme la Comisión con el dictamen  
de almeación y demás reglas consignadas  
por el Ayuntamiento, lo propio a la deliberación  
del Sr. Ayuntamiento que se dio ~~el~~ <sup>la</sup> ~~del~~  
por el acuerdo de lo de Diciembre,  
cuyo acuerdo ha sido aprobado en 29 del mismo,  
por la Dirección Gral de Administración  
local, de ~~de~~ <sup>de</sup> ha ordenado al Ayunta-  
miento en virtud de vice de cre-  
mes, disponiendo se expida la oportuna  
licencia, y en la presente que firmo  
Madrid 14 de Enero de 1853.

Unido

Recibí la licencia q. ha motivado este expediente, hoy 31 de  
Enero del 1853

Coma encargado José Martínez