

4-35-46.

Ayuntamiento Constituido
de Madrid

1852 y 53.

Policia

D. Ysidoro Ramos, solicita licencia para edificar en un terreno de su propiedad situado en el barrio de Chamberí, con fachada al paseo de Suanca.

pp. 45.

No. 209



Exmo. Sr. Alcalde Correg. de esta H. Villa

D. Tudoro Llanos, vecino de la misma
y dueño de un Terreno en Chamberí, confachada
a el parcedo Suchana, calle de Arango y la
q. dirige desde la del Lirio a dho. parcedo Suchana,
manzana 16. a V.E. con todo respeto hace presente,
q. combiniendo aun interes, construir en el mismo una
finca
Suplica A.V.E. se sirva mandar se señale la alineación
q. debe observar en las fachadas y de usar de costum-
bre, en lo q. recibirá especial encores. Madrid 15
de Agosto de 1852

Madrid 15. de
Ag. de 1852.

Pase a la Com.
de Obras del Exmo. Ayto.
y A.C.

Punag

Madrid 16. de Ag. de 1852.

Comision de Obras.

Pase al Sr. Vent. Alcalde del Distrito p. g.
en union del Sr. Regidor vocal de la misma
Conde Goyeneche, del Arg. del Cuartel, y
el del interesado se proceda al acto de la
fija de cacerdas; informandose del re-
sultado por dho. Proferor.

y A. Correg.

Punag

Señores de la Comision de Obras: Marcada la alineación

ción que deve observarse con arreglo a la acordada
por el Excmo. Ayuntamiento en la construcción
de las fachadas de la casa que trata construirse
por cuenta de D. Pedro Lanos, en Chamberí
en un terreno de su propiedad sita en la 16.ª
calle que la fachada que ha de dar frente al plano de
Luchana se establecerá en línea recta en los 99 $\frac{3}{4}$
pies que tiene de extensión, aliniando por la derecha
con la casa construida más arriba de la fuente y
por la izquierda con el punto en que termina dicha
línea distante 14 pies de la reguera de los arboles. La
fachada de la nueva calle entre la del Lirio y el citado
plano de Luchana será otra recta de 248 $\frac{1}{2}$ pies
y aliniará por la derecha con el punto última-
mente fijado y por la izquierda con el que concluye
la línea, en el cual y en todos los puntos que
cierran el perimetro se han clavado estacas para
evitar equivocaciones; la que mira a la fuente
será otra recta de 14 pies y por último la fa-
chada de la calle de Arango será otra de
118 pies, dejando en beneficio público 2221 $\frac{1}{2}$ pies
que a precio de 14 maravedises importan la
cantidad de 2990 reales 14 m.ª que deberá abo-
narse a el interesado de los fondos municipales,
debiendo este presentar a la aprobación del



Quinto. Ayuntamiento con plomo de fachada y
formados por arquitecto, siendo la altura minima
para las casas de un solo piso de 12 pies hasta
el alero y lo mismo la de las tapias de cerramiento
hasta el arranque de la albardilla: V. L. L. Sin
embargo acordarian lo que mejor estimen. Ma
drid 17 de Agosto de 1852

Juan José Sánchez Cuadros

FACHADAS DE LAS CASAS, QUE SE HAN DE CONSTRUIR EN CHAMBERÍ Y SUS CALLES PASEO DE LUCHANA, DE ARANGO Y CALLE NUEVA, PERTENECIENTES A LA MANZANA 16, Y DE PROPIEDAD DE D. YSIDORO LLANOS.

FACHADA AL PASEO DE LUCHANA.

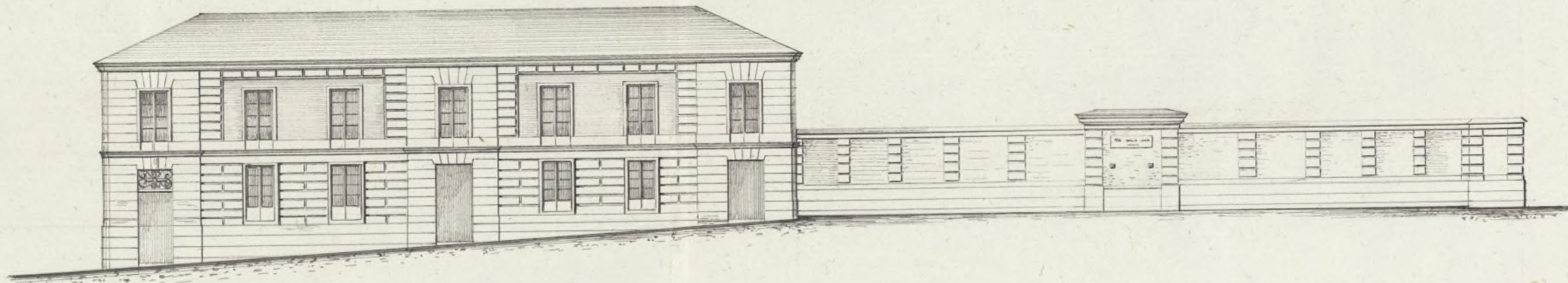

FACHADA DE LA CALLE DE ARANGO.



FACHADA DE LA CALLE NUEVA.

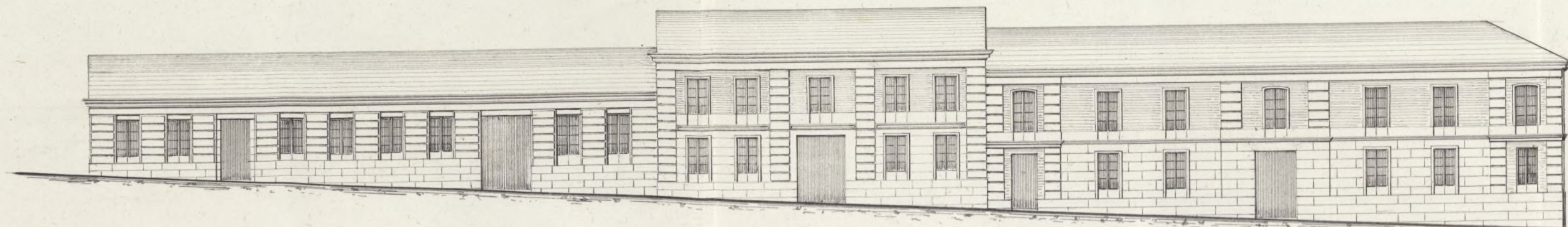

Pies 10 20 30 40 50 60 70 80 90 100 Castell.

Ayuntamiento de Madrid

Madrid 28 de Noviembre de 882
 Ysidoro Llanos

R. P. 45.



Exmo. Sr. Alcalde Correg. de esta A. villa

Don Ysidoro Llanos, vecino de esta Corte y dueño de un terreno en Chamiberi con fachadas a' el paseo de Luchana y calle de Arango y la que dirige desde la del Sirio a' dicho paseo de Luchana manzana 16 a' N.E. con todo respeto hace presente, que conminando a' sus intereses construir sobre el mismo una finca, y habiéndole marcado la alineación que debe observar en las fachadas, con arreglo a' el plano aprobado, acompaña el de dichas fachadas, formado por el mismo, y en esta atención

A. N. E. suplica se sirva aprobarle y mandar se le expida la correspondiente licencia para construir la finca, previas las formalidades de costumbre, en lo que recibirá favor. Madrid 28 de Noviembre de 1852

Madrid 29 de Nov. de 1852.

Ysidoro Llanos

Comisión de Obras

Base al Sr. D. del Cuartel del Sur para que informe acerca del plano q. se acompaña.

El Sr. Correg.

Puerto

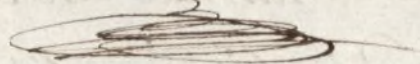

Señora de la Comisión de obras: Examinador los planos de fachadas de la casa que se trata construir de

nueva planta por D. Eudoro Lano en un terreno de su pro-
piedad en Chamberí con fachada a' las calles Paseo de S. Juan
Calle de Arango y la nueva que dirige desde la calle del Lino
a' dicho plano de S. Juan manzana 16, formados por el mismo
como arquitecto por la Academia Nacional de S. Fernando, no
hallo inconveniente en que V. S. S. se sirvan considerar la línea
que se pide, observándose en la construcción los dichos presenta-
dos y con la circunstancia de que los cimientos se ejecuten sobre
terreno firme con fundación y mezcla de cal y arena, dandoles
tres pies de espesor hasta el curro del terreno: sobre estos se
levantará el zócalo de cantería, fábrica de manjostería o de
ladrillo de 2^½ pies de espesor y de la altura que marcan los
planos y el resto de las fachadas hasta el alero de 2^½ pies
de grueso de la misma fábrica, siendo este de madera de
cubierta compuesto de soleros, canchillos con horadura y corona
moldada cubierta con plomo, formando por la parte supe-
rior una canal maestra para recoger las aguas de lluvia
e introducir las en las bajadas de plomo u' hoja de lata, colo-
cadas según esta prevenido para dentro de la capital. Si
hubiera basuras de cerramiento se observará la misma cons-
trucción, cubriendo la parte superior con albardilla de fue-
dra, baldosa o' teja; delante de la fachada se formará una
albardilla de empedrado de morrillo con 6 pies de altura
y la vertiente necesaria en dirección del centro de la calle,
sin colocar patentes que salgan de los aplomos exteriores
de las fachadas, construyendo el foro de aguas inmundas

en la calle en los terruños que indique el buen arquitecto
de fontanería; por último se rebocarán las fachadas imitando
un buen orden de construcción, pintando las puertas a' el óleo
de un color claro. En la construcción de andamios se observará
que las almas sean de resmas colocadas en medio de los muros
a' excepción de las de los extremos que estarán a' la línea de los
muros medianeros para que no resulten perjudiciales en la
fabrica, las puentes serán de maderos de a' 6 y los tablones
de buena calidad sin muchos saltaderos, poniendo por lo
menos en el ancho de cada andamiada, no consintiendo
el arquitecto se carguen con mucho ladrillo, y para evitar
en lo posible todo incidente desagradable se colocarán ma-
dros de a' 8, o de a' 10 entre las almas que sirven de ante-
pechos o' varandilla, elevandolos de los tablones unos Apies,
redoblado este cuidado donde se coloque el pasante que
se formará con toda solidez, cuidando ademas el profesor
que los andamios interiores se junten segun arte para
prevenir una desgracia. Madrid 2 de Diciembre
de 1852

~~Juan José Sánchez Pimentel~~

Esma. Sr.

La Comision de Obras está conforme con el
detalle de alimañon y demás reglas consignadas
por el Arquitecto de esta Villa, y lo somete
en tal concepto a la deliberacion de

N.º 4.º p.º q.º reviendo presentas igualmente en
conformidad, queda, obtenida la de la Super-
ioridad, librase al interesado la oportuna
Certificacion de licencia. Madrid 9 de Dic.
de 1852..

Marques Pico

S.º M.º

Casa Mora

Goyeneche

M.º G.º

Madrid 10 de Dic. 1852.

En Ayuntamiento.
Con la Comision.

Dic. 7º
Dese cuenta

Madrid 11 de Dize de 1852.

Remitase a la aprobacion de la Superioridad.

El A.º

Prenay

Atento Sr.

As
Pw

Paso a manos de V.S. y. el expediente instruido
a solicitud de D. Hilario Planos, sobre construcción
de casa en el Camio del Chamberí, a fin de que si lo es-
tima oportuno, se sirva autorizar con su aprobación
al señor del Santo Ayuntamiento, comunicando en la
licencia pedida conforme con lo propuesto por la
Comisión de obras de la citada Corporación
Dios & Madrid 20 de Dic. de 1852

Atento Sr. Director general de Sanidad local

MINISTERIO DE LA GOBERNACION.

DIRECCION GENERAL

DE ADMINISTRACION LOCAL.

NEGOCIADO N.º 3º

Rej 209 ^{187.18}
Esta Direccion general

ha resuelto aprobar, y de-
vuelve a 'S. E. el expediente

introducido a instancia de
D. Ysidoro Llanos, en so-

licitud de permiso para

Quero h
Para al Excmo. edificar de nueva plan-
a Ayuntamiento, a los
of. y. haya lugar

Peruay
de Chamberi, pudiendo
expedirse la oportuna

Madrid 7 de lu.º 1853. licencia al interesado que
lu Ayto. Cons!

S. E. quedo enterado debera observar en la
y expedasela oportu
na licencia obra, las reglas impues-
tas por el arquitecto muni-

Dio

guarda a V.S. muchos años.

Madrid 29 de Diciembre

de 1882.

Manuel Chirre



Sr. Alcalde Corregidor de Madrid.

Excmo. Sr. D. Mariano Maná Clemente

Excmo. Sr. D. Victoriano Llano de
Solís del Sr. Excmo. Sr. D. Mariano Maná Clemente en mi-
nisterio del Sr. Excmo. Sr. D. Mariano Maná Clemente, se
toma de 15 de Agosto del año último, se
denota la Calificación que debiera ob-
servar al canonizar una casa en el terreno
de su propiedad situado en el barrio del
Chamber, con fachadas al Pared de Lu-
chana, Calle de Brango, y la que diri-
ge desde la del Lirio al dicho Pared.

Parado la misma a la Comisión de
don Sr. D. Mariano Maná Clemente, se dispuso por
esta lo conveniente para que enire
efecto el auto de la vía de tenencia, de
cuyo resultado se dio conocimiento por el Sr.
Comisario de una villa, en el informe
que dice así

Agencia de 17 de Agosto

Precedido el dictamen de fachadas firmado por el
Sr. D. Mariano Maná Clemente, se dirigió a informe del
Sr. Excmo. Sr. D. Mariano Maná Clemente, que evacuó el dicta-
men siguiente.

Agencia de 2 de Diciembre

Conforme la Comisión con el detalle
de Calificación y demás reglas consignadas por
el Sr. Excmo. Sr. D. Mariano Maná Clemente, lo mismo en el Sr. Excmo. Sr. D. Mariano Maná Clemente a la
deliberación del Sr. Excmo. Sr. D. Mariano Maná Clemente que se
envió ~~examinado~~ aceptar dicho parecer, en
acuerdo de lo de Diciembre, cuyo acuerdo ha-
rá aprobado en 29 del mismo, por la Direc-
ción General de Administración Local, de que se
ha enterado el Sr. Excmo. Sr. D. Mariano Maná Clemente en sesión de 7 del
correspondiente a la licencia y es
la presente que firmo Madrid 14 de
Enero de 1853.

sin dos.

Recibi la licencia q. ha motivado este expediente, hoy 31 de
Enero de 1853.

Dono Juan 