BIBLIOTECA MUSICAL CIRCULANTE

L 18

BIBLIOTECA CIRCULANTE MUSICAL

Ayuntamiento de Madrid

Ayuntamiento de Madrid

ROSE DE THE

VALSE LENTE
POUR PIANO

PAR

CH. SCHUMANN

Poesia española de

F. AGEA

B. Delboy

R. 3261

Edition Espagnole

Fijo 2 ptas

Taller de Grabado y estampacion de música de
A. Boileau y Bernaseoni Brueh, 123-BARCELONA

Ayuntamiento de Madrid

Ayuntamiento de Madrid

TITN 101996

BIBLIOTECA MUSICAL cte,

Donacion de
S.A.R. La Infanta Doña Isabel

ROSE DE THÈ.

VALSE LENTE.

Poesie de Fernando Agea.

Musique de Ch. Schumann.

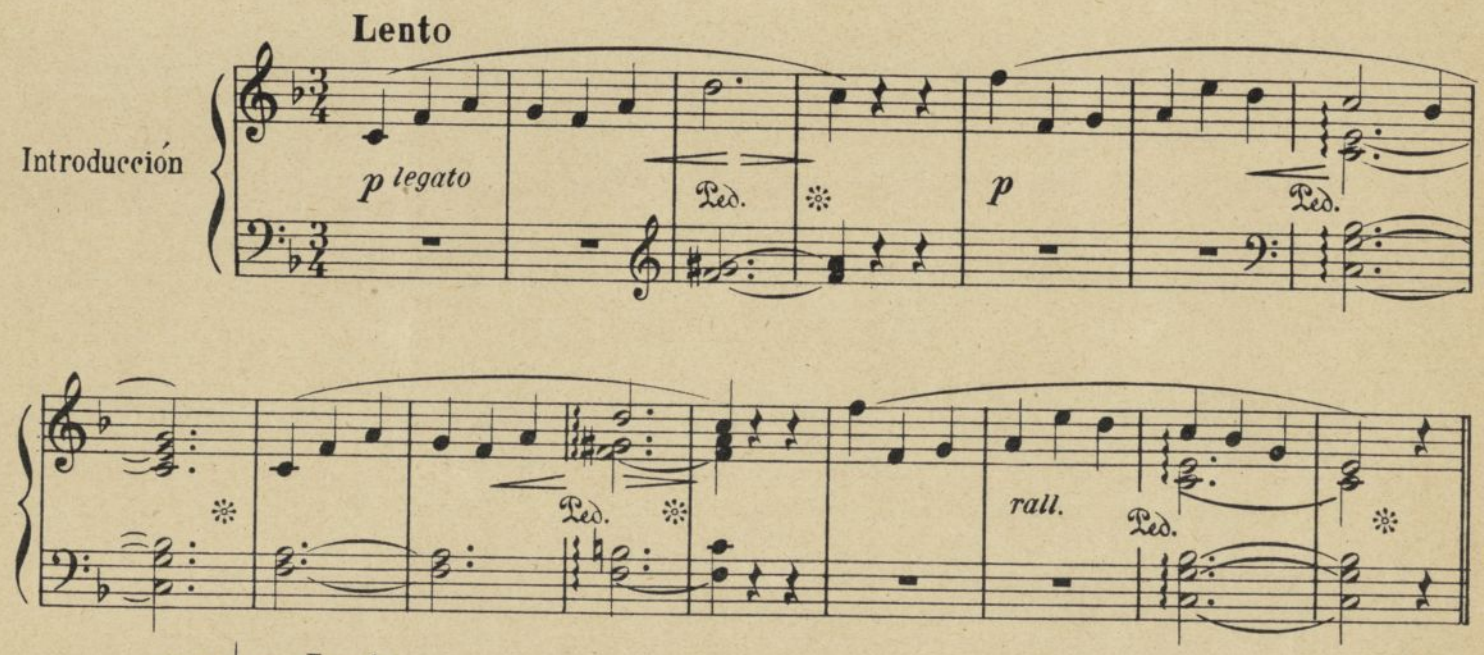

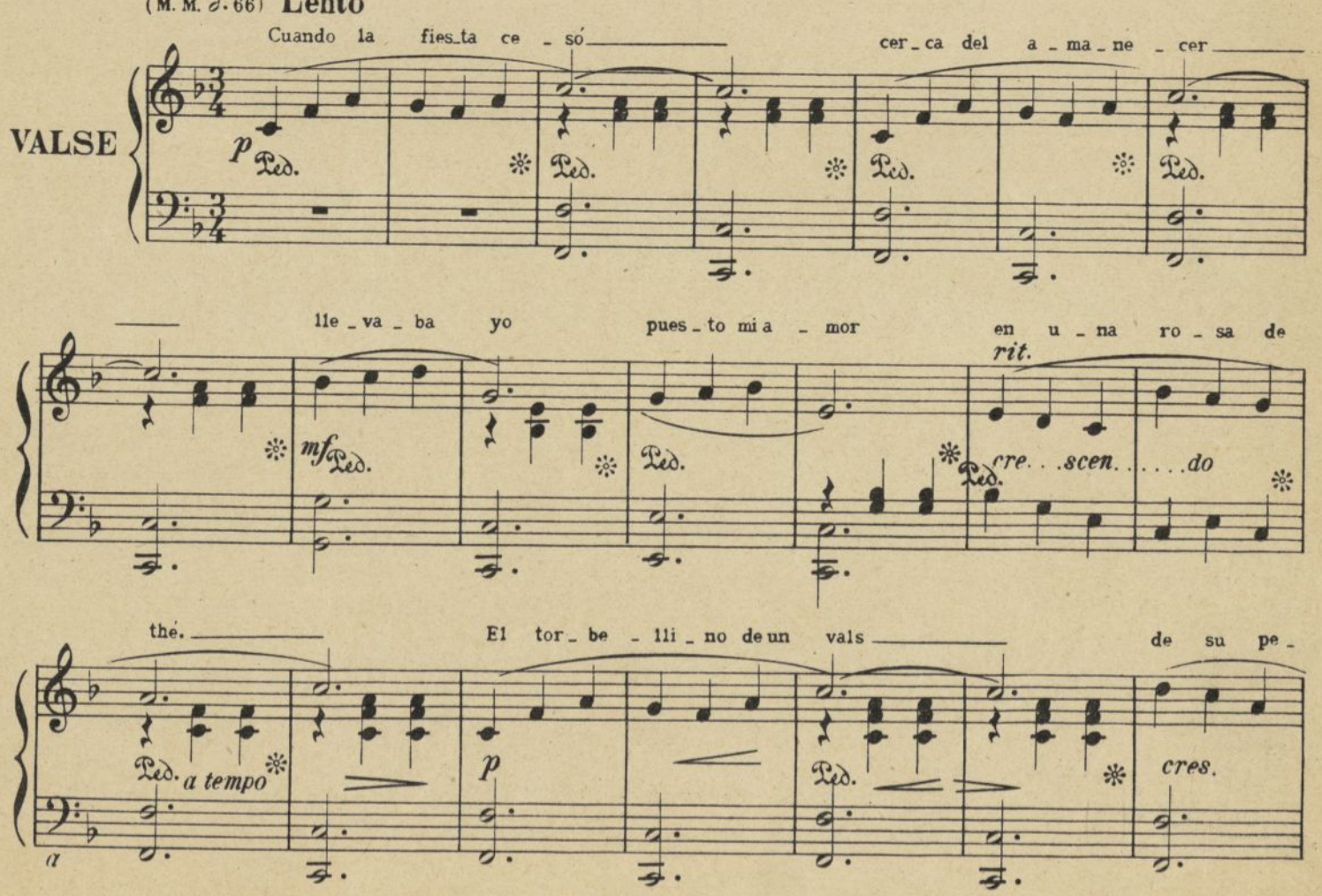

Tous droits d'exécution publique, de repro_ _duction et d'arrangement réservés pour tous pays.

Ayuntamiento de Madrid

-cho la a-rran-có y de la al-fom-bra mi ma- -no

tem-blan-do la co-jió Al ver-me so- -lo al fin

-ya le-jos del sa- -lón con lo-co fre- -ne- -

-sí mi bo-ca la be- -só. Cuan-do la

fies-ta ce-só cer-ca del a-ma-ne-cer

lle-va-ba yo pues-to mi a-mor en u-na ro-sa de the.

Ayuntamiento de Madrid

Yal en_con_trar_me por fin muy le_jos ya del sa_

p Ped. *cres.*

_lón lle_vé la ro_sa á los lá_ _ bios y en e_llos

Ped. *dim.* Ped. *mf rit.*

se en_cen_dió. Sin du_da me ce_ _ gué en mi fa_

Ped. Ped. *a tempo* Ped. *f* Ped. Ped. *dim.*

tal pa _ sión y tar_de me fi_ _ jé

Ped. Ped. *f* Ped. Ped. Ped. *ff*

en que la flor tem_ _ bló. La qui_se re_ _ vi_ _

p *ff* Ped. Ped.

_vir con a_lien_to de a_ _ mor no pu_do re_ _

Ped. *p* Ped. Ped.

Ayuntamiento de Madrid

-sis - - tir y al fin, al fin se des - ho - jó. Mi a -

-mor de a - mar - gu - ras lle - - - no que - dó o - - cul - to en el sa -

-lón y a - quel re - cuer - do que - ri - - - do en

mis la - bios ex - pi - ró. Y co - mo pos tres sus - pi - -

dolce

-ro a - que - lla ben - di - ta flor al des - ho - jar - se mu -

cre. . . . . scen. . . . . do

-rien - - do con su a - ro - ma me be - só.

p rall.

a

Ayuntamiento de Madrid

Cuan_do la fies_ta ce _ só_____ cer_ca del a _ ma _ ne _ cer_____

mf *a tempo* Ped. Ped. Ped.

lle_va_ba yo pues_to mi a _ mor en u _ na ro _ sa de

rit. Ped. Ped. *cres.*

thé._____ El tor_be _ lli _ no de un vals_____ de su pe_

f *a tempo* Ped. *p* Ped. *cres.*

_cho la a_rran _ có_____ y la i _ lu _ sión de mi vi _ _ da

Ped. *f* *dim.* *p*

tam _ bién con el hu _ yó._____

mf 2 Ped. *rall.* 2 Ped. Ped. *p* *più lento* *p* *f* Ped.

Ped. *f* Ped. *rall. e dim.* 2 Ped. Ped.

Talleres de grabado y estampación de música de A. Boileau y Bernasconi. Bruch 123. Barcelona.

Ayuntamiento de Madrid

Ayuntamiento de Madrid

2

Amour Brûlant

In Lieb' entflammt

Valse-Tzigane

BIBLIOTECA MUSICAL
CIRCULANTE

par

Vincenzo Billi

Propriété des Editeurs pour tous pays
Milan, Leipzig, Florence
Carisch & Jänichen
EDITEURS
London, W, Breitkopf & Härtel.

N° 11541	Piano	M. 1.60 Fr. 2.– n
"	Orchestre avec Piano-Conducteur	
"	Petit Orchestre avec Piano	

Ayuntamiento de Madrid

au profit de deux Familles d'Artistes indigents

Danses et Marches de Grand Succès

***Galimberti G.** Doux Sourire.— Süsses Lächeln.— Sweet Smiles. Valse lente. — Nº 875. M. 1.50 Fr. 6.- L. 5.- lordo.

Lento

p espress.

***Fechner A.M.** On dansera!— Es wird getanzt! Polka. — Nº 867. M. 1.- Fr. 4.- L. 3.- lordo.

p

***Bucalossi P.** Ciribiribin! Valse sur la célèbre Chanson de A. PESTALOZZA. — Nº 757. M. 1.50 Fr. 2.- L. 2.- lordo.

dolce cantando — Refrain.

p — *f*

Aletter W. Maruschka. Mazurka. — Nº 807. M. -75 Fr. 3.- L. 2.50 lordo.

mf

***Fechner A.M.** Marche Gambrinus.— Gambrinus Marsch. — Nº 834. M. 1.- Fr. 4.- L. 3.- lordo.

f — *p*

***Barghini A.** Fin du Carnaval.— Faschings Ende. Valse. — Nº 898. M. 1.50 Fr. 6.- L. 5.- lordo.

Tempo di valse lento

p espress. — *p* — *cres. ed anim.* — *f* — *p*

***Fechner A.M.** Sang Hongrois!— Ungarisch Blut.—Ungarian Blood. Galop. — Nº 833. M. 1.- Fr. 4.- L. 3.- lordo.

p — *fz p* — *p*

***Aschenheim A.** Hoch Hohenzollern!— W Hohenzollern! Marsch. — Nº 677. M. 1.- Fr. 4.- L. 3.- lordo.

TRIO.

f — *p* — *ten.*

***Stefani A.** Héliotrope. Valse lente. — Nº 876. M. 1.50 Fr. 6.- L. 5.- lordo.

rall. — *p* — *p*

Wenzel Fr. In der Dorfschenke.— Au Cabaret du Village.— Nell'Osteria Tirolese. Mazurka. — Nº 554. M. 1.25 Fr. 5.- L. 4.- lordo.

f *f* — *f* *f* — *p*

N.51. * *Sont plubiés pour Orchestre avec Piano-Conducteur et pour petit Orchestre avec Piano.*

CARISCH & JÄNICHEN, Editeurs, MILAN, Leipsic et Florence.

Ayuntamiento de Madrid

TMN: 316140

BIBLIOTECA MUSICAL,
CIRCULANTE

BIBLIOTECA MUSICAL cte,
Donación de
S.A.R. La Infanta Dona Isabel

CASA DE S. JERÓNIMO 34 MADRID EDITORIAL DE MÚSICA

Amour brûlant.

In Lieb' entflammt.

Valse Tzigane.

Introduzione.
Tempo di Valse.

Vincenzo Billi, Op. 185.

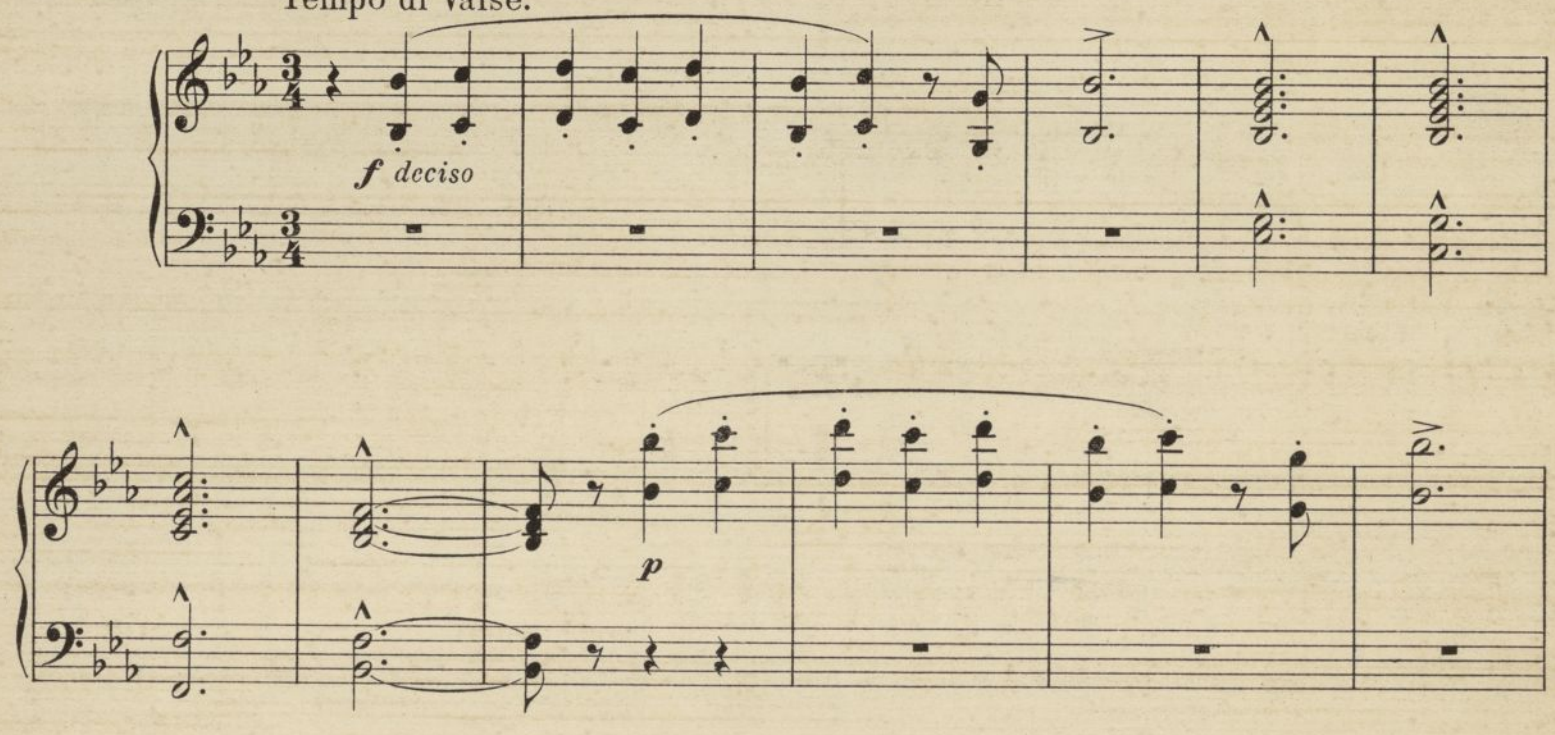

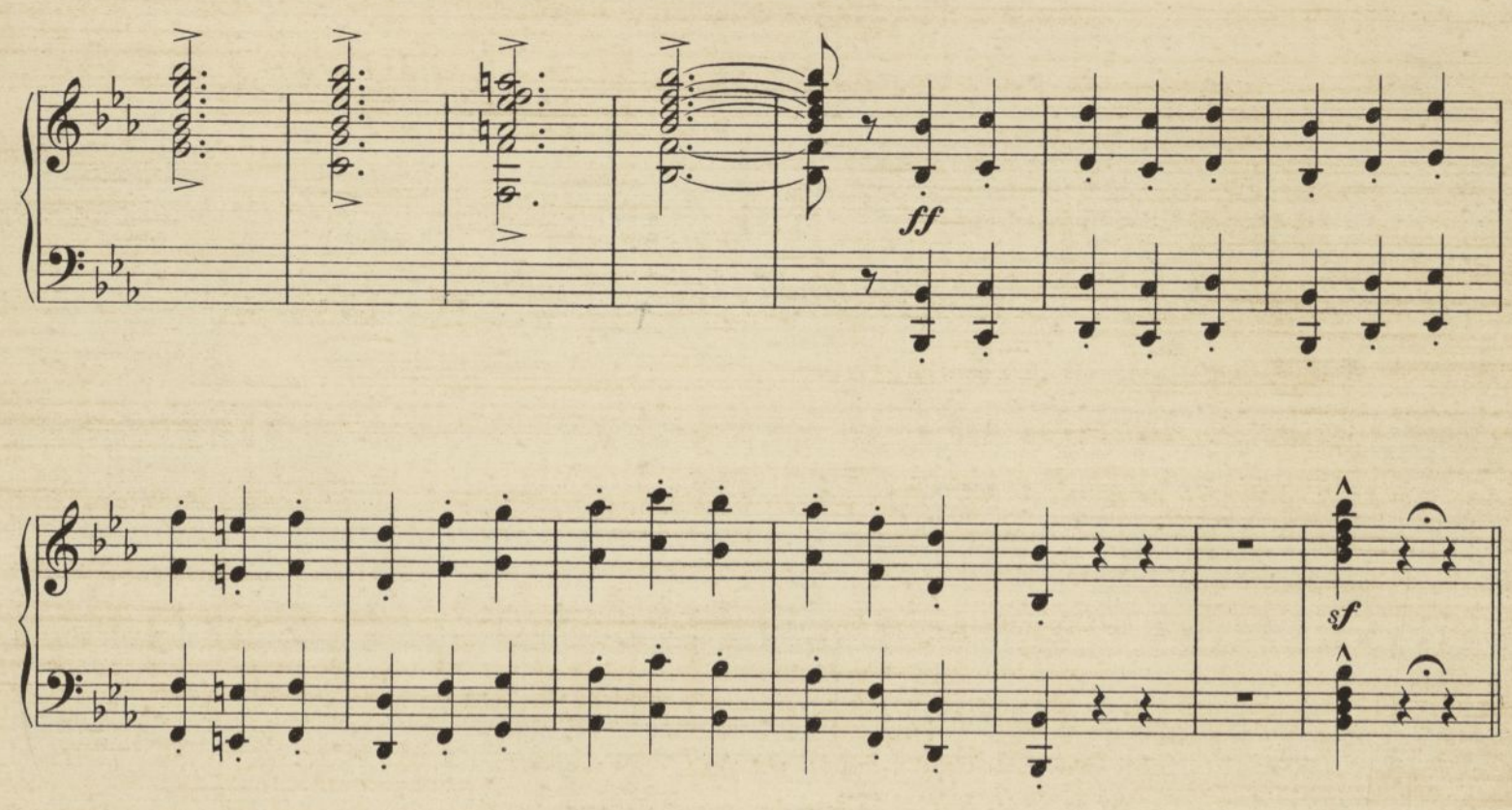

Carisch & Jänichen, Editeurs, Milan, Leipzig, Florence. C. 11541 J.

Copyright MCMIX, by Carisch & Jänichen.

Ayuntamiento de Madrid

Valse lente.

Mosso.

f à la tzigane

Lento.

Mosso.

Lento.

Mosso.

Lento.

Mosso.

ff

Meno.

Mosso.

f con

Ayuntamiento de Madrid

anima

dim.

rall.

Ayuntamiento de Madrid

au profit de deux Familles d'Artistes indigents

Grand Succès!

Valse Louis XV

(Valse Boston)

Grand Succès!

par G. GALIMBERTI

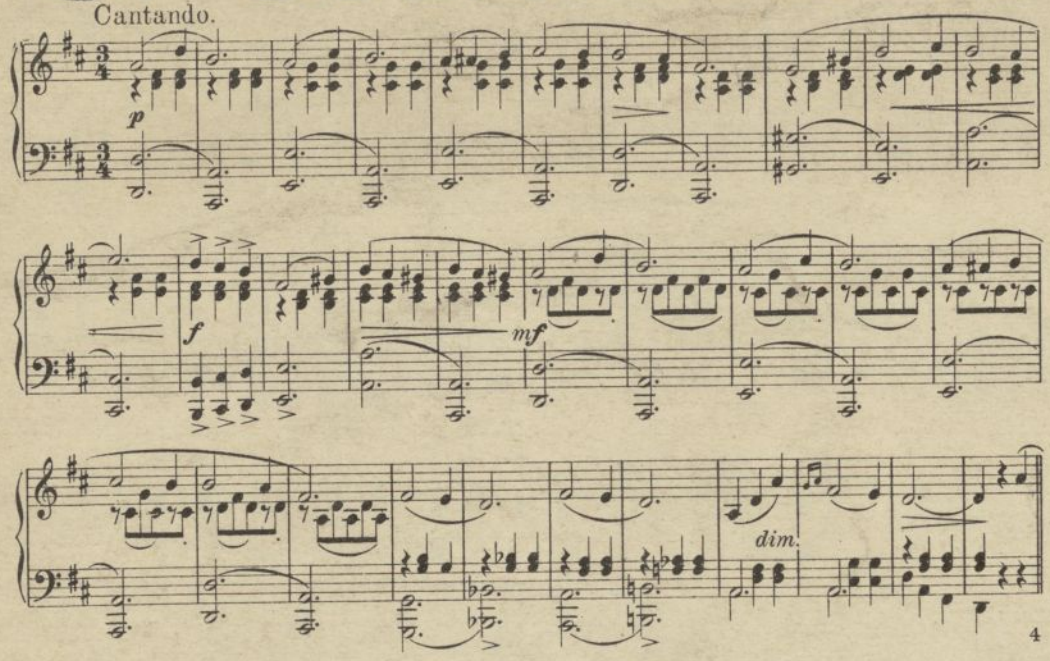

4

No. 8106.	Pour Piano	Mk. 2.— / Frs. 7.50	L. 5.— lordo
„ 11132 A.	Pour Violon seul	Mk. 0.75 / Frs. 3.—	L. 2.— lordo
„ 11132.	Pour Violon et Piano	Mk. 1.50 / Frs. 6.—	L. 5.— lordo
„ 727 A.	Pour Orchestre avec Piano-Conducteur	Mk. 3.— / Frs. 2.—	net
„ 154.	Pour petit Orchestre avec Piano	Mk. 2.50 / Frs. 3.—	net
„ 24407.	Pour Musique militaire	Mk. 4.— / Frs. 5.—	net
„ 31416.	Pour Mandoline seule	Mk. 0.75 / Frs. 3.—	L. 1.50 lordo
No. 31417.	Pour Mandoline et Piano	Mk. 1.25 / Frs. 5.—	L. 3.— lordo
„ 31418.	Pour 2 Mandolines et Piano	Mk. 1.60 / Frs. 6.50	L. 4.— lordo
„ 31419.	Pour 2 Mandolines, Mandole et Piano	Mk. 2.— / Frs. 7.50	L. 5.— lordo
„ 31420.	Pour Mandoline et Guitare	Mk. 1.— / Frs. 4.—	L. 2.50 lordo
„ 31421.	Pour 2 Mandolines et Guitare	Mk. 1.25 / Frs. 5.—	L. 3.— lordo
„ 31422.	Pour 2 Mandolines, Mandole et Guitare	Mk. 1.60 / Frs. 6.50	L. 4.— lordo
„ 31423.	Pour 2 Mandolines, Mandole, Guitare et Piano	Mk. 2.25 / Frs. 9.—	L. 6.— lordo

Style Moderne. Valse lente par P. Bucalossi

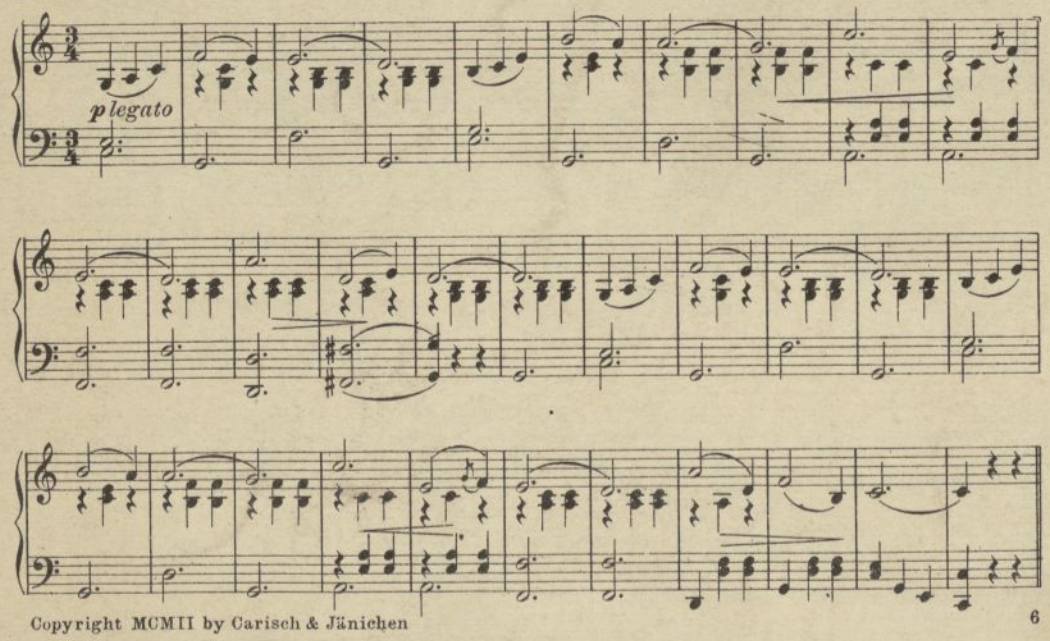

Copyright MCMII by Carisch & Jänichen

6

No. 7847.	Pour Piano	Mk. 1.75 / Frs. 6.—	L. 5.— lordo
„ 24389.	„ Musique militaire	Mk. 3.— / Frs. 4.—	net
No. 476 A.	Pour Orchestre avec Piano-Conducteur	Mk. 3.— / Frs. 2.—	net
„ 476 B.	Pour petit Orchestre avec Piano	Mk. 3.— / Frs. 2.—	net

Grand Succès!

Carisch & Jänichen
Editeurs
Leipsic - Milan - Florence

Grand Succès!

Ayuntamiento de Madrid

TITN 309782

BIBLIOTECA MUSICAL etc.
1
Donacion d
S.A.R. La Infanta Don

POLKA MILITAR

Música de JUSTO BLASCO.

Tiempo de polka.

Preludio.

p *f*

Polka.

f

f

f *mf* *f* *mf*

f *f* *ff*

Ayuntamiento de Madrid

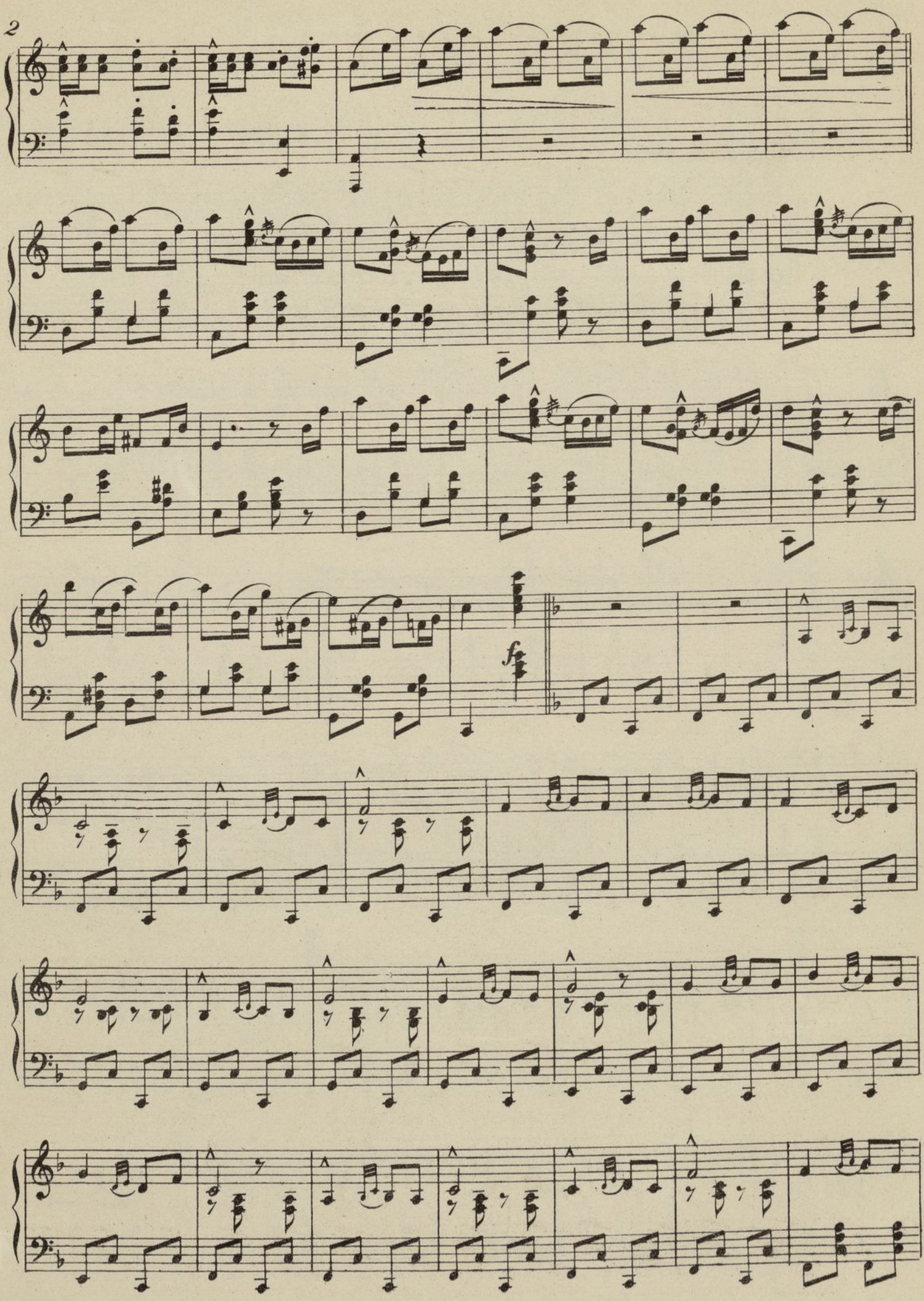

Ayuntamiento de Madrid

BIBLIOTECA MUSICAL
CIRCULANTE

f

f

1ª

2ª

f

ff

f

ff

Ayuntamiento de Madrid

4

f

Final.

(a la 𝄋 ó signo.)

f

ff

ff

Ayuntamiento de Madrid

Hommage à sa Majesté
LA REINE ISABELLE II. D'ESPAGNE.

BIBLIOTECA MUSICAL etc.
Donación d
S.A.R. La Infanta Don. [illegible]

La Reconnaissance

Valse de Salon

PAR

César Auguste de LANCELLOTTI

ÂGÉ DE 9 ANS

OP. 3. PR: 5f.

Pianiste de sa Majesté la Reine Isabelle II, d'Espagne et de son Altesse Royale la Princesse des Asturies_ Comtesse de Girgenti

Paris, 3, Rue Lebon, 3 (aux Ternes)

Propriété de l'Auteur p.r tous pays.

Imp. Fouquet Paris.

La Recette de cette Musique est destinée au profit de deux Familles d'Artistes indigents

Ayuntamiento de Madrid

3,(5)
11

TITN 310673

HOMMAGE À SA MAJESTÉ LA REINE ISABELLE II D'ESPAGNE

LA RECONNAISSANCE

VALSE DE SALON

Par **CÉSAR AUGUSTE** de **LANCELLOTTI**. Op: 3.

INTRODUCTION.

VALSE.

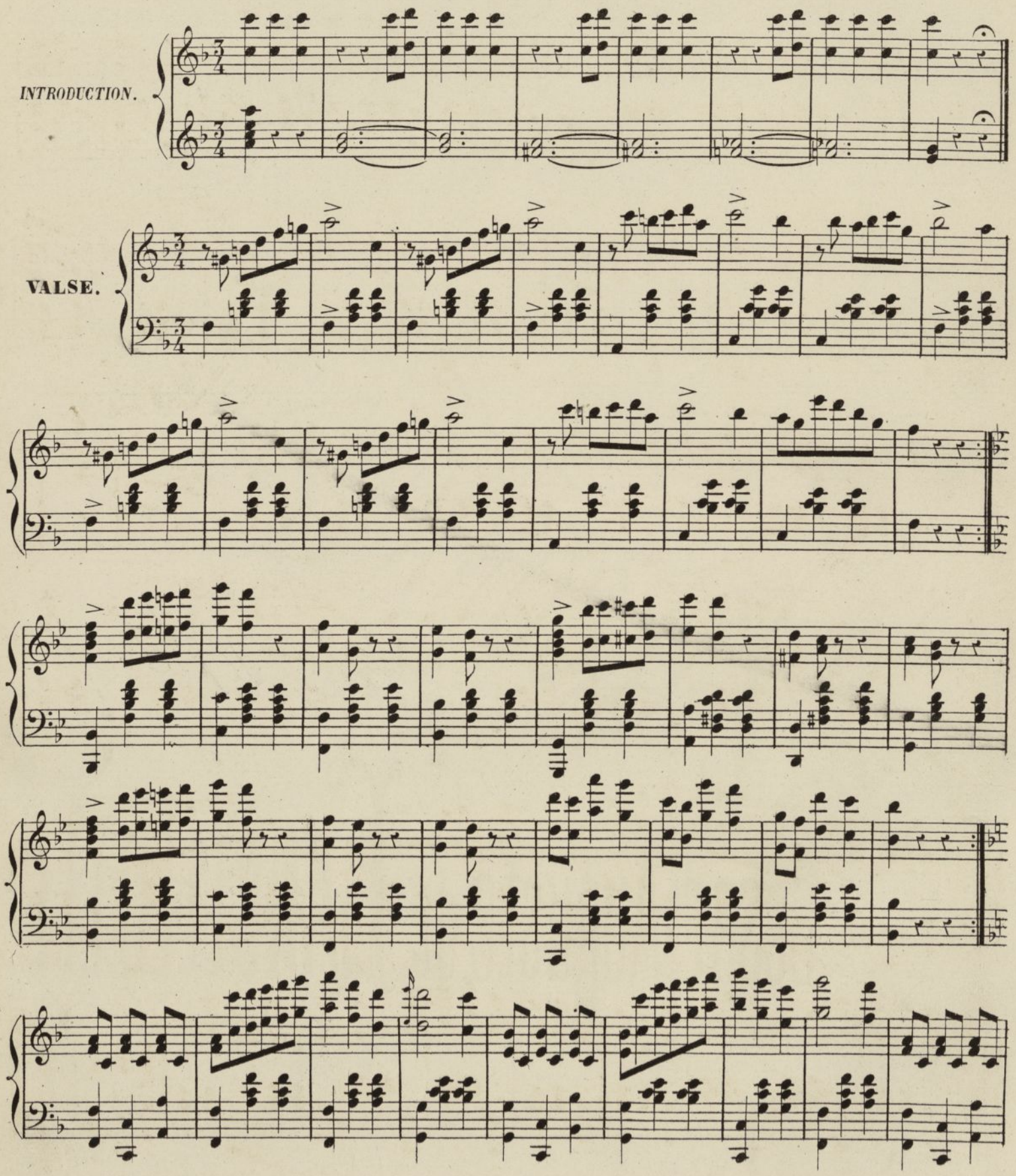

Ayuntamiento de Madrid

1ª

2ª

C.A.

Paris, Imp. Fouquet, rue du Delta, 26.

Ayuntamiento de Madrid

Ayuntamiento de Madrid

TITN. 309791

BIBLIOTECA MUSICAL
CIRCULANTE

BIBLIOTECA MUSICAL cte,
Donacion d-
S.A.R. La Infanta Don[illegible] Isabel

A la Sta. Dª. Cármen Lopez Diaz.

CARMEN

POLKA

por Cándido Orense.

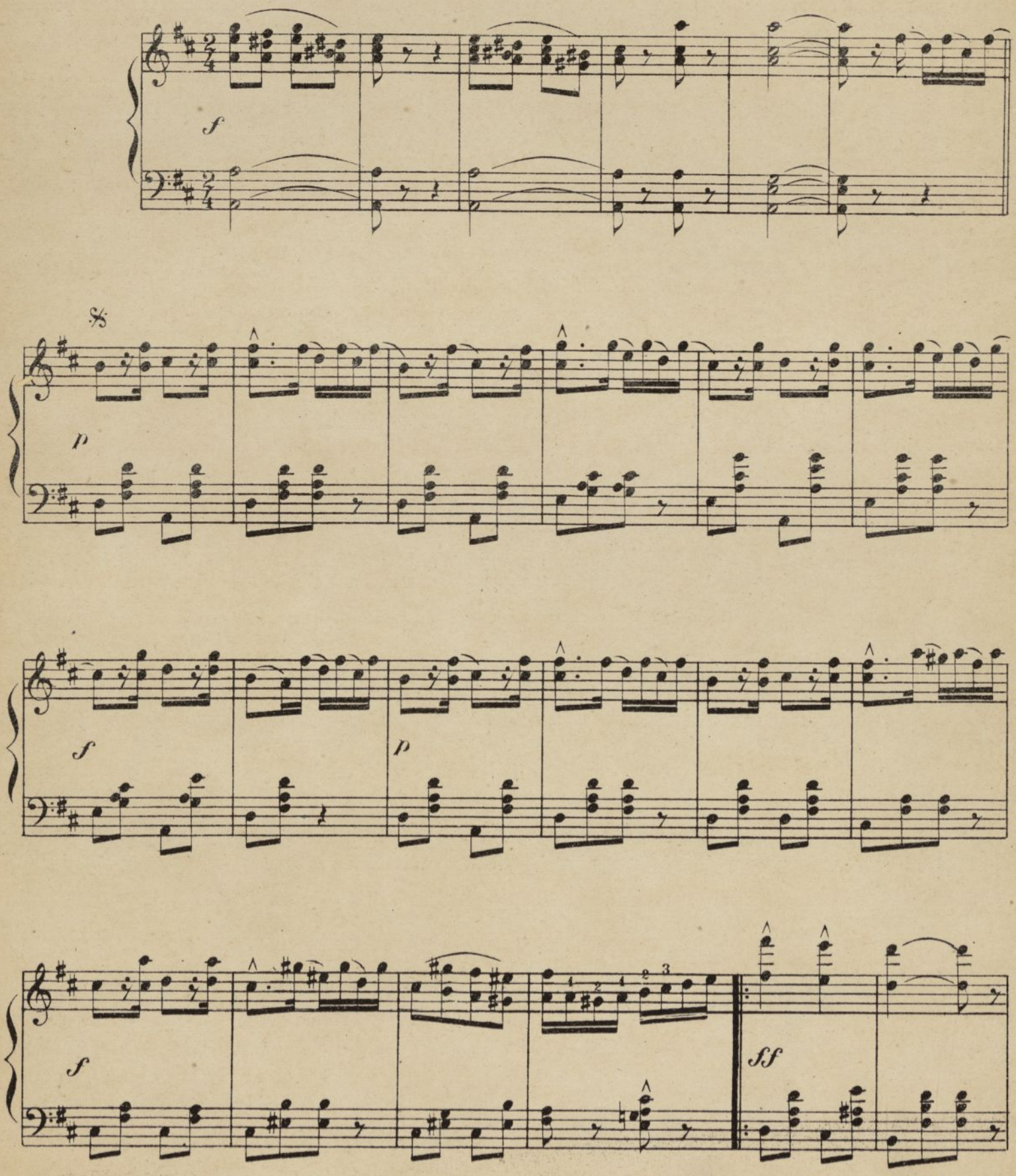

Ayuntamiento de Madrid

pp *con gracia.*

ff

FIN.

pp

TRIO.

pp *espresivo.*

1.ª

2.ª

a la 𝄋
hasta Fin.

Ayuntamiento de Madrid

TITN:309797

BIBLIOTECA MUSICAL etc.
Donación d
S.A.R. La Infanta Don

A la Sta. Dª. Trinidad Sanchez Molina.

TRINI

POLKA

por Candido Orense.

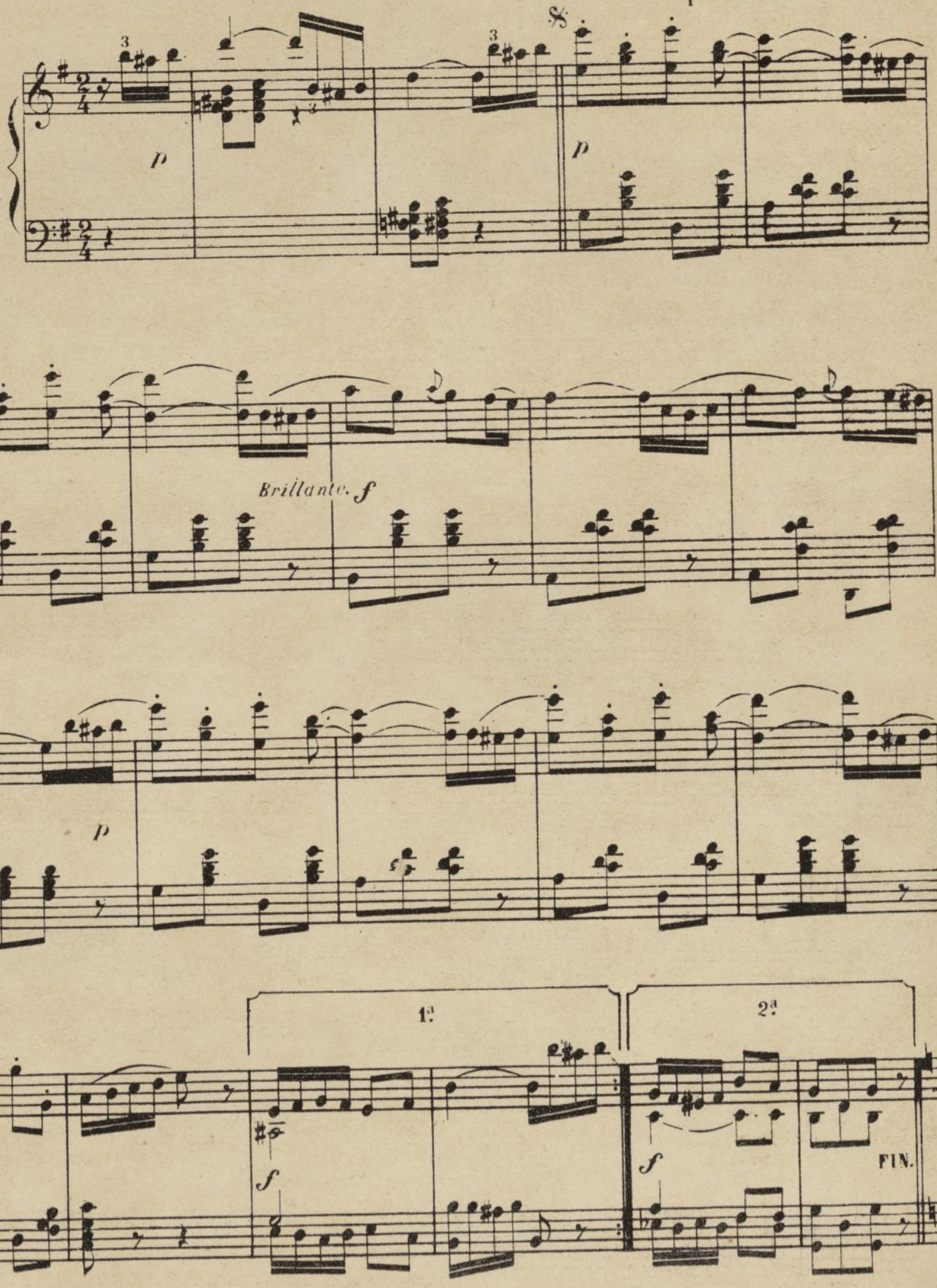

Ayuntamiento de Madrid

1ª 2ª

a la 𝄋 y
sigue Trio.

TRIO.

a la 𝄋
hasta Fin.

Ayuntamiento de Madrid

TITN 178906

BIBLIOTECA MUSICAL
CIRCULANTE

VALS-JOTA

BIBLIOTECA MUSICAL ctc.
Donacion d-
S.A.R. La Infanta Doña Isab.

del baile de magia

EL INFIERNO.

por RICARDO GIMENEZ.

INTROD.on

VALS.

ff

ff

ff

f

Ayuntamiento de Madrid

pp

cres:

fff

pp

pp

1ª

2ª

pp

ppp

cres:

cen

do

Ayuntamiento de Madrid

ff

cres

ff

pp

CODA.

1ª

ff

2ª

ff

ff

Ayuntamiento de Madrid

pp

f

pp

1ª

p

2ª

ff

D.C.al 𝄋 hasta la CODA.

CODA.

ff

1ª

2ª

fff

ff

Ayuntamiento de Madrid

TMN: 316155

BIBLIOTECA MUSICAL ...
... nacion. d...
S.A.R. La Infanta Dona Isa...

LIRA Y BIRRETE

MAZURKA PARA PIANO

por LEONCIO HERNANDEZ PARDO.

INTRODUCCION.

MAZURKA.

Ayuntamiento de Madrid

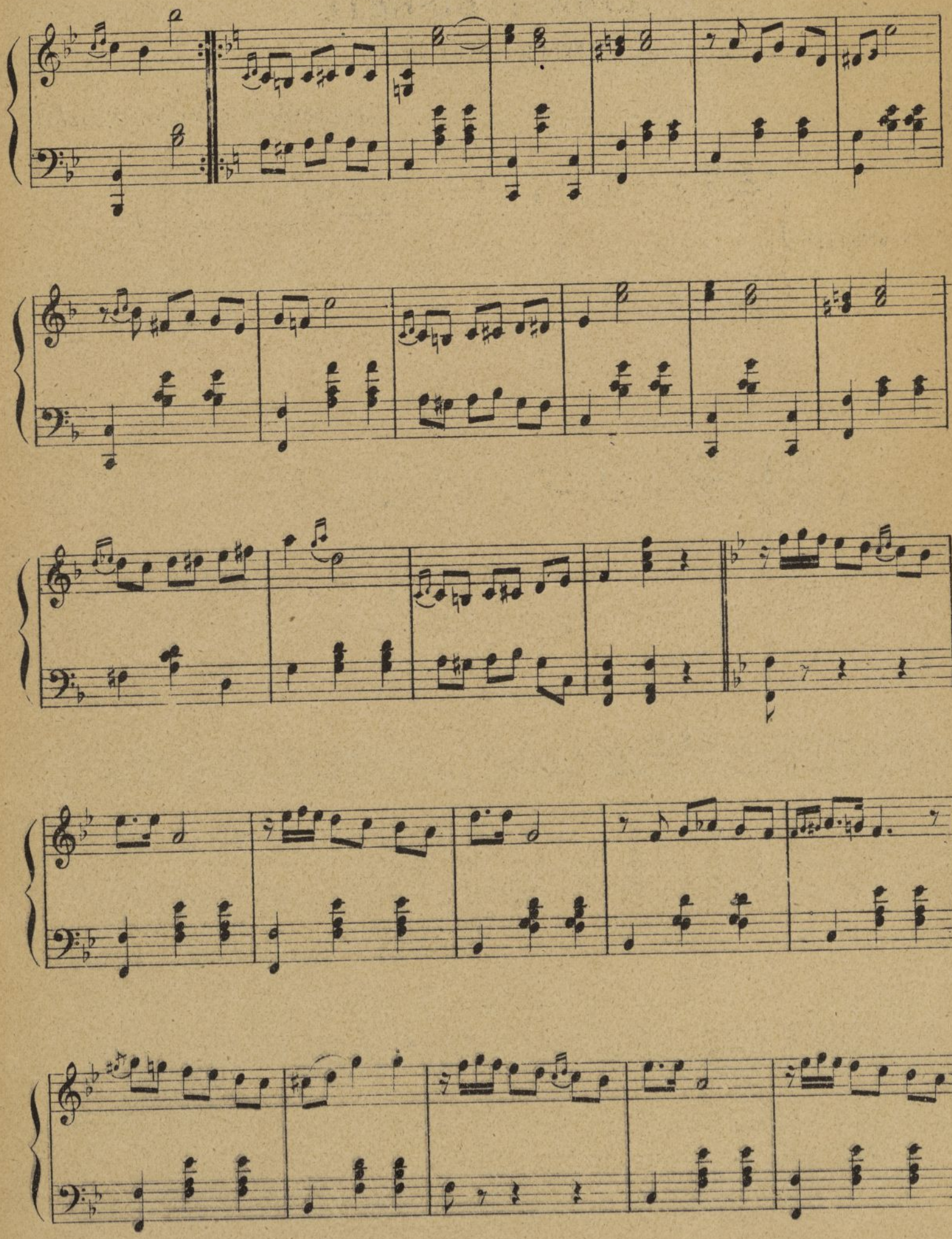

Ayuntamiento de Madrid

TRIO.

1?

2?

Ayuntamiento de Madrid

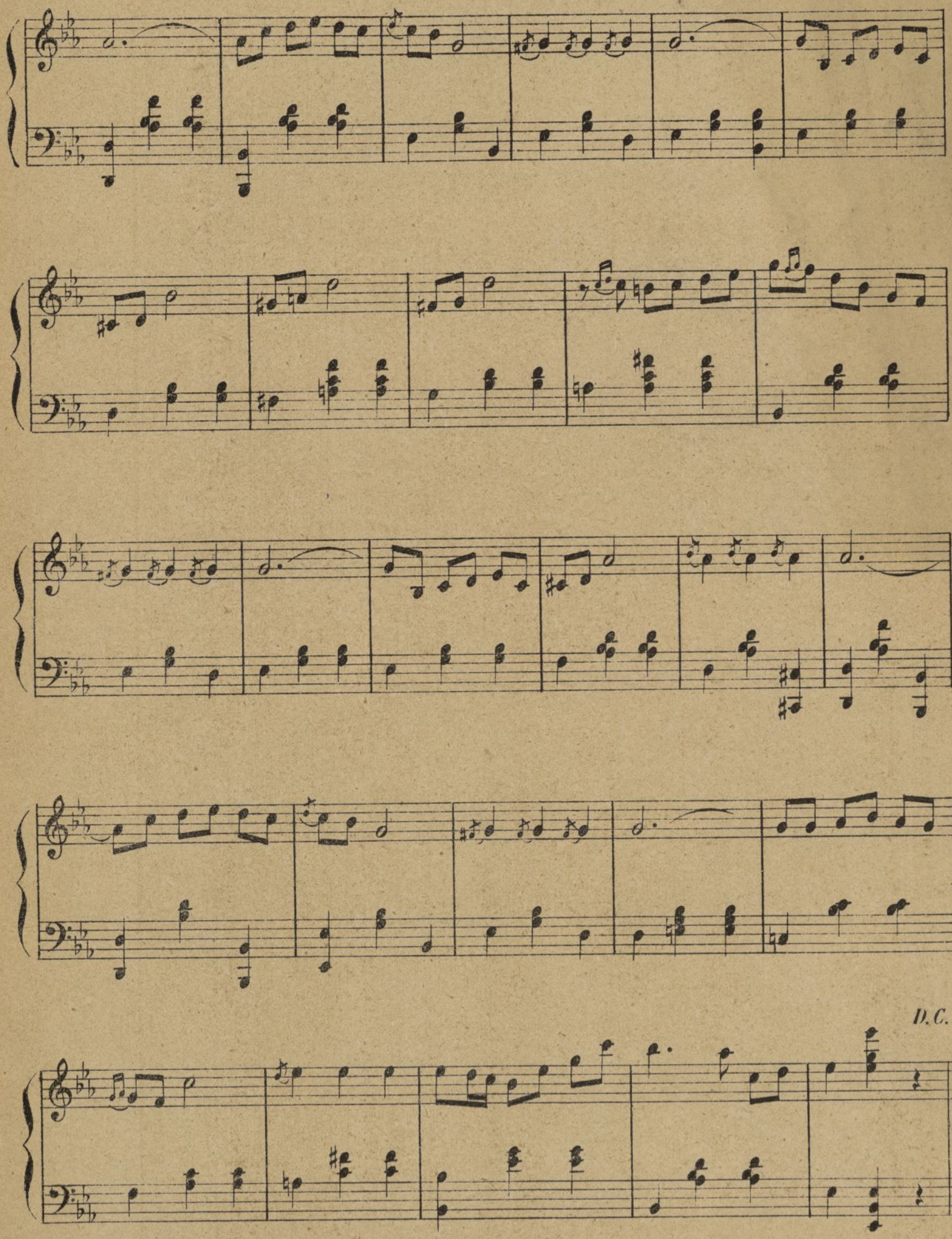

Ayuntamiento de Madrid

TMN: 316525

UNIÓN MUSICAL ESPAÑOLA
BILBAO

FORTUNA

PASO DOBLE

PARA PIANO

POR

PEDRO Alberdi

— Fijo Ptas. 2. —

UNIÓN MUSICAL ESPAÑOLA
— antes CASA DOTESIO —
MÚSICA, PIANOS É INSTRUMENTOS
Cruz, 6. — BILBAO
Madrid: *Carrera de San Jerónimo, 34.*—**Barcelona:** *Puerta del Angel, 1 y 3*
Santander: *Wad-Ras, 7.* — **Valencia:** *Paz. 15.*
Valladolid: *Santiago, 53.*—**Paris:** *Rue Vivienne, 21*

TOUS DROITS DE EXECUTIÓN PÚBLIQUE, DE REPRODUCTIÓN, DE TRADUCTIÓN ET D ARRANGEMENT RÉSERVÉS.
POUR TOUS PAYS Y COMPRIS LA SUÉDE, LA NORWÈGE, ET LA DANEMARK.
Editado por la Unión Musical Española de Bilbao Printed in Spain Copyright by Unión Musical Española

Ayuntamiento de Madrid

Ayuntamiento de Madrid

BIBLIOTECA MUSICAL etc.
Donacion de
S.A.R. La Infanta Dona Isabel

Al diestro vizcaino Diego Mazquiaran

FORTUNA

PASO-DOBLE

PEDRO ALBERDI

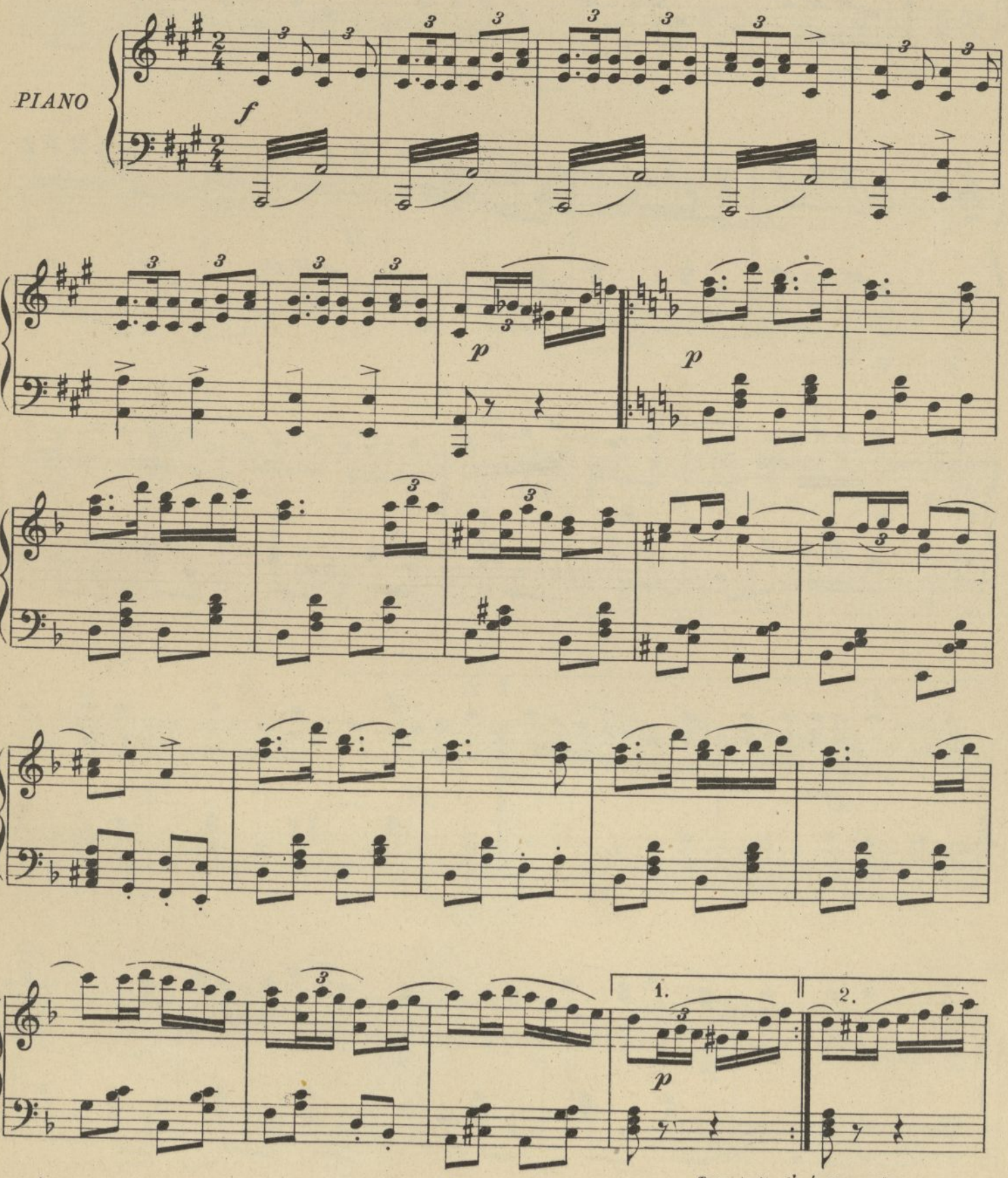

Unión Musical Española. Editores.
Madrid, Bilbao, Barcelona, Valencia, Santander, Valladolid y Paris.

Copyrigh 1915 by Union Musical Española

Tous droits d'exécution publique, de reproduction, de transcription et d'arrangements réservés pour tous pays, y compris la Suéde, la Norvége et Danemark.

10440

UNIÓN MUSICAL ESPAÑOLA
CARRERA de SAN JERÓNIMO, 34
MADRID
EDITORES

Ayuntamiento de Madrid

ff

p

ff

p

cresc.

1.

ff

2.

ff

p

Ayuntamiento de Madrid

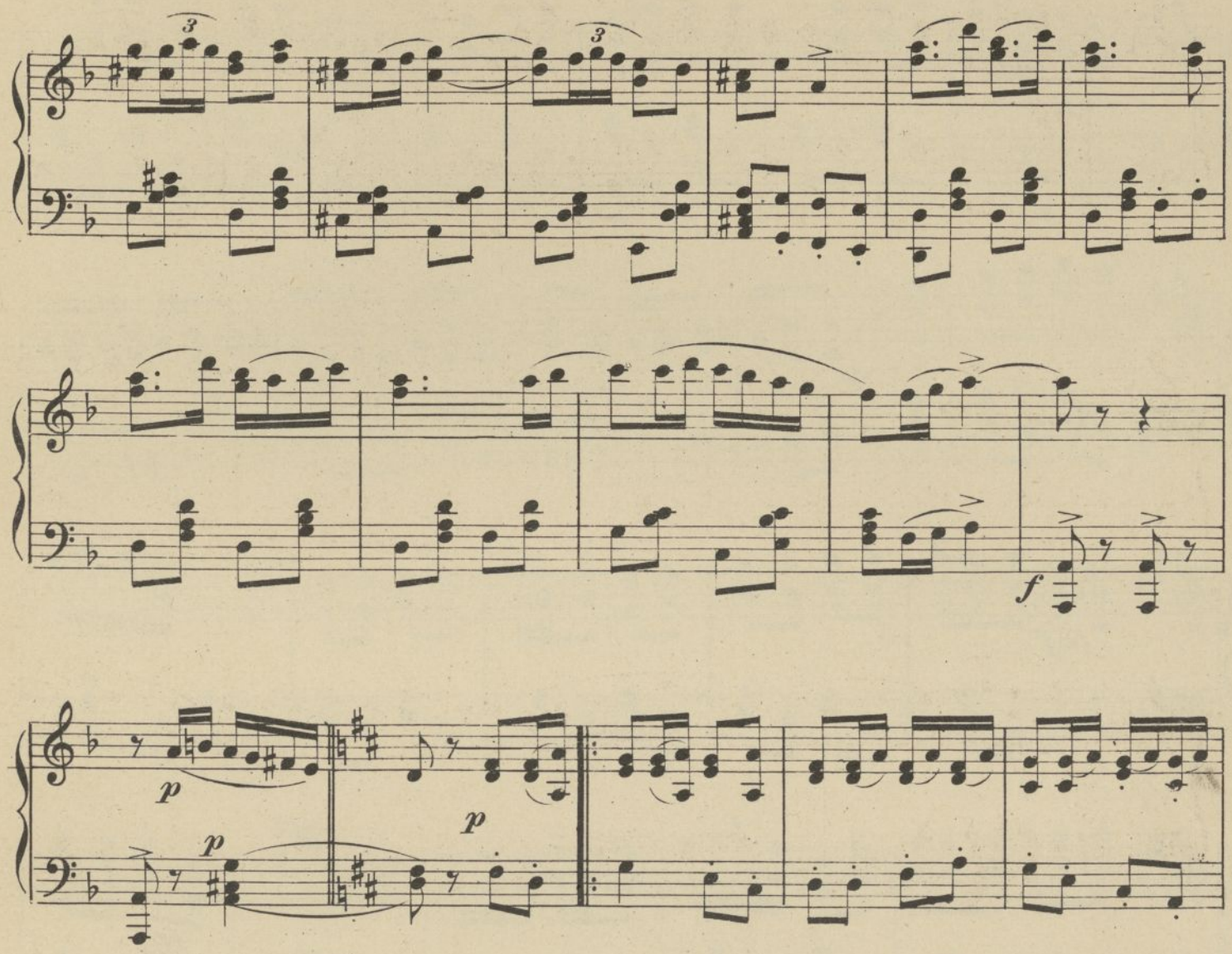

Ayuntamiento de Madrid

mf

p

mf

ff

1.

2.

p

ff

Ayuntamiento de Madrid

Ayuntamiento de Madrid

Ayuntamiento de Madrid

KISS ME QUICK

MARCH

AND

TWO STEP

By

José Mª Muñoz

Pts 2 Fijo

UNIÓN MUSICAL ESPAÑOLA
(antes CASA DOTÉSIO)
EDITORES
CARRERA DE SAN JERÓNIMO, 34 - MADRID.

BILBAO - MARIA MUÑOZ, 8.
BARCELONA - PUERTA DEL ÁNGEL, 1 Y 3.
SANTANDER - WAD-RAS, 7.
VALENCIA - PERIS Y VALERO, 15.
VALLADOLID - SANTIAGO, 53.
PARIS - RUE VIVIENNE, 21.

Tous droits d'execution publique, de reproduction, de traduction et d'arrangement reserves pour tous pays y compris la Suede, la Norwege et le Danemark.
PRINTED IN SPAIN COPYRIGHT BY "UNIÓN MUSICAL ESPAÑOLA", 1914.

Ayuntamiento de Madrid

Ayuntamiento de Madrid

TITN: 309617

BIBLIOTECA MUSICAL
CIRCULANTE

BIBLIOTECA MUSICAL cte,
Donacion de
S.A.R. La Infanta Dona Isabel

KISS ME QUICK

March and Two Step.

By: JOSÉ MARIA MUÑOZ.

Allegretto.

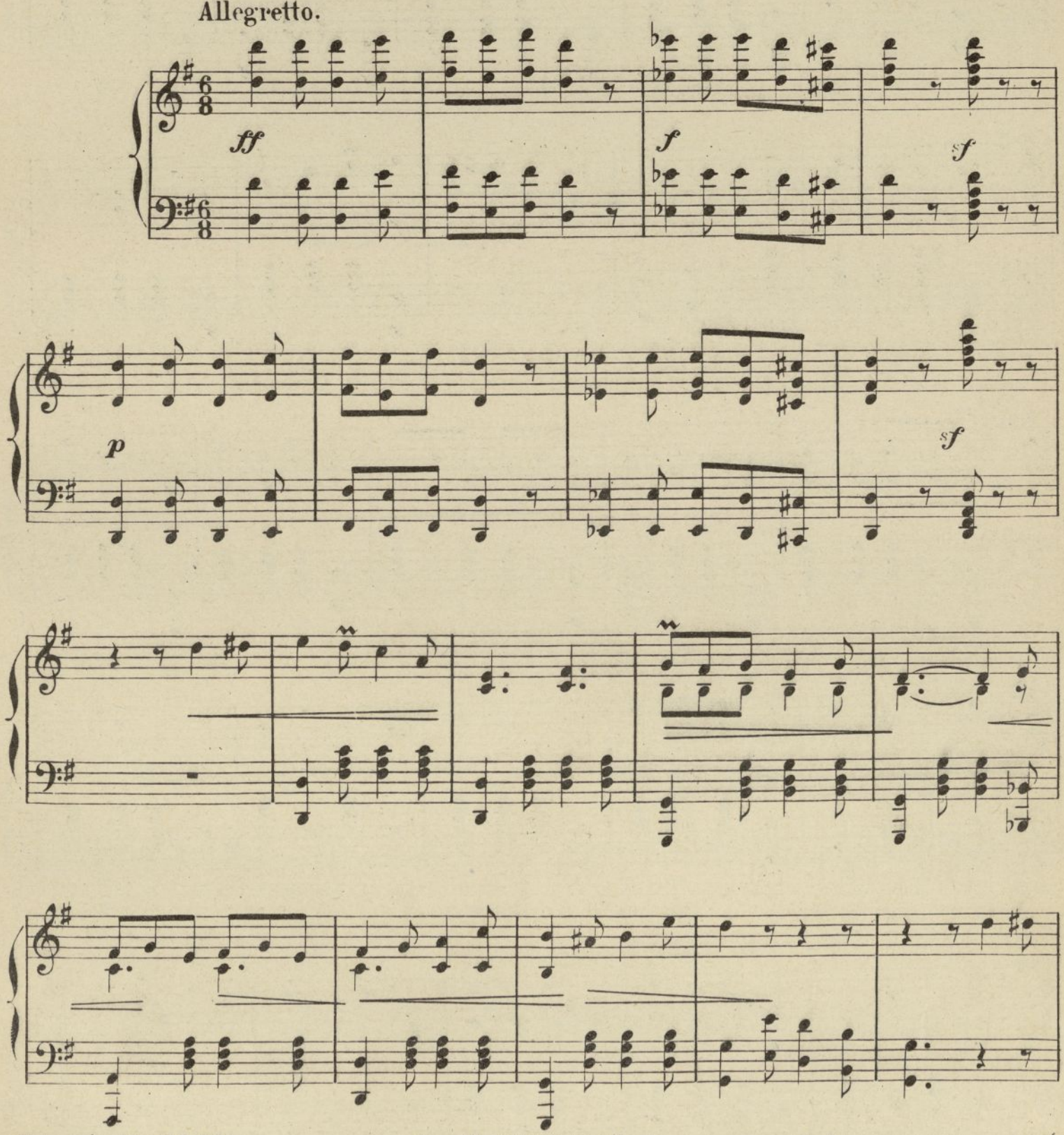

Union Musical Española. Editores.
Madrid, Bilbao, Barcelona, Valencia,
Santander, Valladolid, y Paris.

Copyright 1914 *by Union Musical.*

Tous droits d'exécution publique de reproduction, de traduction et d'arrangements réservés pour tous pays, y compris la Suéde la Norvége et le Danemark.

42872

UNIÓN MUSICAL ESPAÑOLA
CARRERA de SAN JERÓNIMO, 34 — MADRID
EDITORES

Ayuntamiento de Madrid

cresc.

mf

pp

sf

Ayuntamiento de Madrid

8va

p

cresc:

f

cresc:

mf

8va

cresc:

expresivo.

Ayuntamiento de Madrid

p

p

Muy enérgico siempre.

f

sentido *p*

sf

crescendo

Ayuntamiento de Madrid

á tempo

sentido.

8

sf

8a

mf *sf* *f*

Ayuntamiento de Madrid

marcato el bajo

sf sf

sf sf

f

expresivo

sf

cresc endo

sf

rit:

mf

á tempo.

Ayuntamiento de Madrid

8a

8a

estacado y fuerte.

sf

sf

ff

marcado el bajo.

sf

Ayuntamiento de Madrid

CODA

p

cresc

cresc - *hasta* - -

- *el* - *fin* -

00069

Ayuntamiento de Madrid

Ayuntamiento de Madrid

Ayuntamiento de Madrid

SOLARES

Octavo vals Boston

por

A. Sanchez Jimenez

Ptas. 2 fijo.

CASA DOTESIO · EDITORIAL DE MUSICA

SOCIEDAD ANÓNIMA CASA DOTÉSIO
Editorial de Música.
· MÚSICA · PIANOS É INSTRUMENTOS ·
Carrera de San Jerónimo · 54 — MADRID.

BILBAO: Maria Muñoz · 8 — BARCELONA: Puerta del Angel · 1y3.
SANTANDER: Wad-Ras · 7 — VALENCIA: Peris y Valero · 15.
Agence pour la vente en France et á l'etranger:
L. E. DOTÉSIO ET Cie
PARIS: 47 · Rue Vivienne — LONDRES: 16 · Mortimer Street W.

Tous droits d'execution publique, de reproduction, de traduction et d'arrangement reserves pour tous pays, y compris la Suéde, la Norwége et le Danemark.
Printed in Spain. Copyright by Casa Dotésio. 1910

Ayuntamiento de Madrid

Ayuntamiento de Madrid

TMN.316544

BIBLIOTECA MUSICAL
CIRCULANTE

A mi distinguido amigo D. Ramón S. de los Terreros.

SOLARES

8º VALS BOSTON.

A. SANCHEZ JIMENEZ.

BIBLIOTECA MUSICAL cte.
Donación de
S.A.R. La Infanta Dona Isabel

Introducción

VALS.

Sociedad Anónima Casa Dotésio-Editores.
Madrid, Bilbao, Barcelona, Santander y Valencia.
L. F. Dotésio et Cie. 47, rue Vivienne. Paris.
et 16, Mortimer St. Londres, W.

Copyright 1910 by Casa Dotésio.
Printed in Spain.

41930

Tous droits d'execution publique de reproduction, de traduction et d'arrangements réservés pour tous pays, y compris la Suede, la Norvège et le Danemark.

Ayuntamiento de Madrid

f *p* *p* *p*

Ped. * Ped. *

un poco cresc. *p* *p*

Ped. *

1ª. 2ª.

mf *mf* *mf*

Ped. * Ped. *

mf *mf* *f* *f* *marcado.* *cresc* *f*

Ped. *

Ayuntamiento de Madrid

mf un poco rall. mf mf mf

Ped. * Ped. *

f f

Ped. * Ped. * Ped. * Ped. *

1ª 2ª

mf mf

Ped.

* Ped. * Ped. * Ped. *

cres. f f mf

Ayuntamiento de Madrid

Ped. *

Ped. * Ped. *

un poco cresc:

Ped. * Ped. * Ped. * Ped. * Ped. *

Ped. * Ped. * Ped. * Ped. *

cresc: poco á poco.

Ayuntamiento de Madrid

mf

cresc: poco á poco. *f*

f *f* *mf* *mf* *mf*

Ped. * Ped. *

dulce. *f marcado.* *mf* *dulce.* *f marcado.*

Ped. * Ped. * Ped. * Ped. *

f *f* *f* *p* *p*

3

Ayuntamiento de Madrid

Ped. * Ped. *

marcado.

cresc.

mf

un poco rall.

Ped. * Ped. *

f

f

Ped. * Ped. *

con elegancia.

cresc.

f

Ped.

f

f

dulce.

p

p

dulce.

*

Ped.

Ayuntamiento de Madrid

mf

Ped. *

Ped. *

con pasion.

cresc.

f

p

p

p

Ped. * Ped. * Ped. *

1ª

2ª

f

Ped. *

Ayuntamiento de Madrid

CODA

f *f* *f* *mf* *p*

f *f* *p*

Ped. *

Ped. *

cres.

f *f*

Ped. *

f

Ped. *

p *p* *p*

Ped. * Ped. *

Ayuntamiento de Madrid

p p p

Ped. *

mf

f

cres poco á poco.

Ped. *

f mf

piu mosso.

f f f f f f f

Ayuntamiento de Madrid

Ayuntamiento de Madrid

Ayuntamiento de Madrid

VALSES BOSTON A LA MODE
JOUÉES PARTOUT.

TES
FOLLES CARESSES
VALSE LENTE

CLIFTON WORSLEY

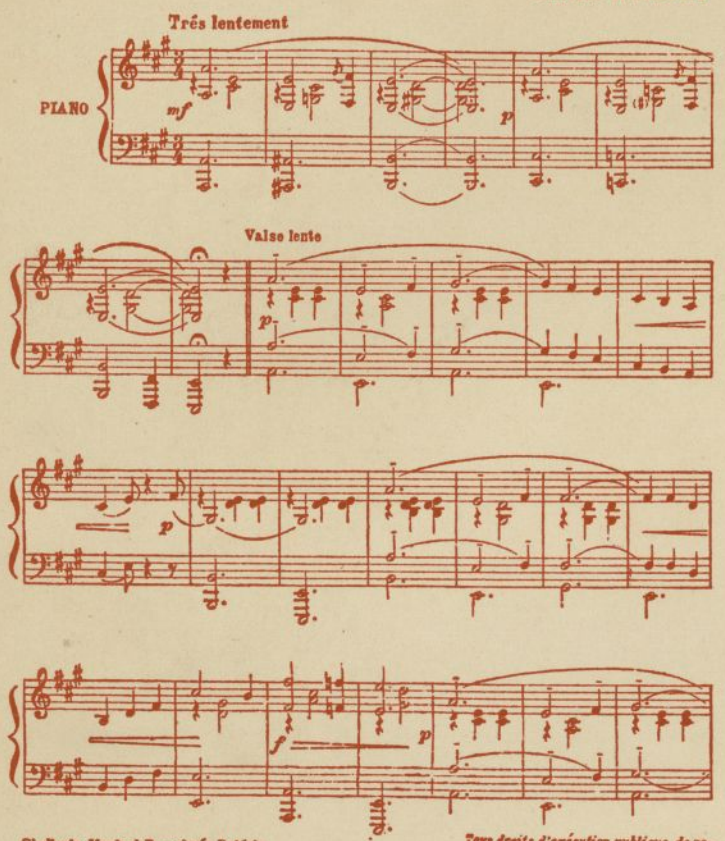

Sindicato Musical Barcelonés Dotésio.
Barcelona, Madrid y Bilbao.
L. E. Dotésio et Cie. 47, Rue Vivienne. Paris.
20182

Tous droits d'exécution publique, de reproduction de traduction et d'arrangement réservés pour tous pays y compris la Suède, la Norvège et le Danemark.

THE SKATERS
(LES PATINEURS)

2me VALSE BOSTON

par C. WORSLEY.

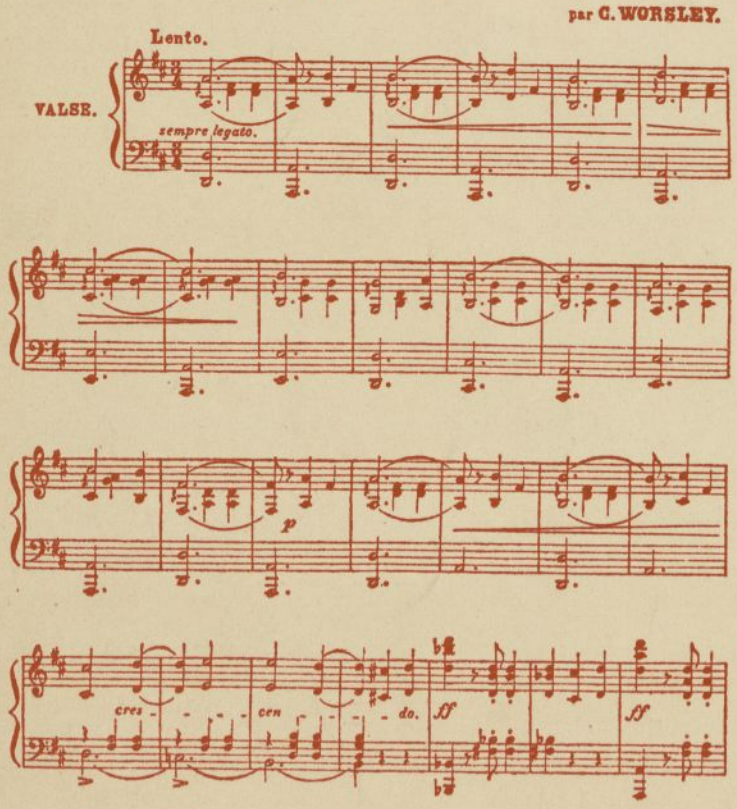

Sociedad Anónima CASA DOTÉSIO. Madrid y Bilbao
L. E DOTESIO et Cie. 47, Rue Vivienne, Paris.

Tous droits d'exécution publique de reproduction, de traduction et d'arrangement réservés pour tous pays y compris la Suède, la Norvège et le Danemark.

BELOVED!
BOSTON WALTZ

Composed by
CLIFTON WORSLEY

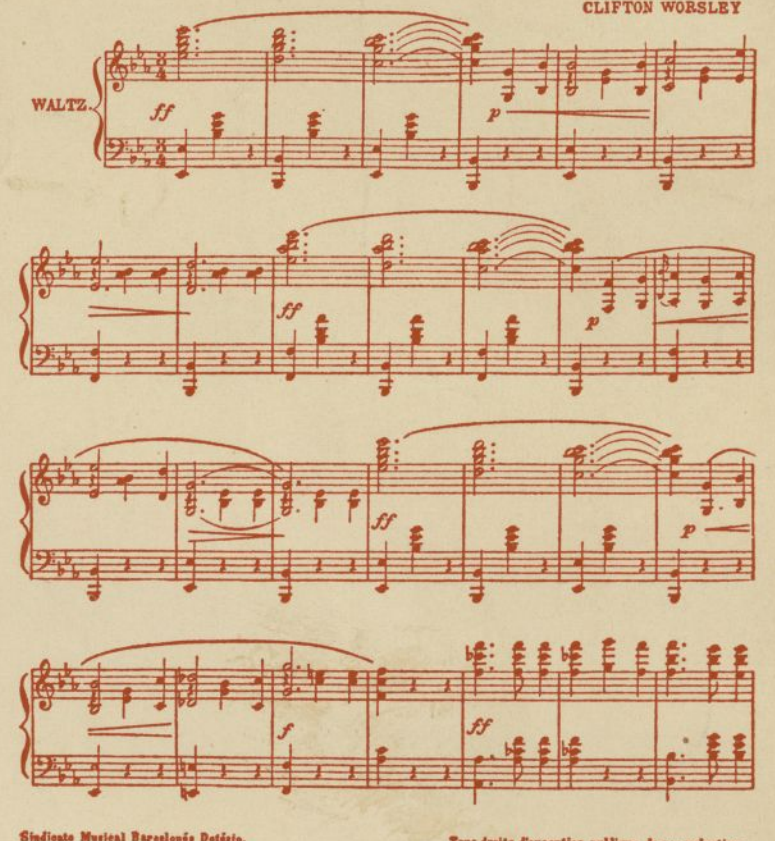

Sindicato Musical Barcelonés Dotésio.
Barcelona, Madrid y Bilbao. Copyright by Casa Dotésio 1906
L. E. Dotésio et Cie. 47, Rue Vivienne. Paris. 1024.bis

Tous droits d'exécution publique de reproduction, de traduction et d'arrangement réservés pour tous pays y compris Suède, la Norvège et le Danemark

A mi buena amiga la Sra. Dª Encarnacion Rodriguez de Cuevillas.

PORTE-BONHEUR
VALS BOSTON

Pr. fijo 2 Ptas.

J. TABOADA STEGER

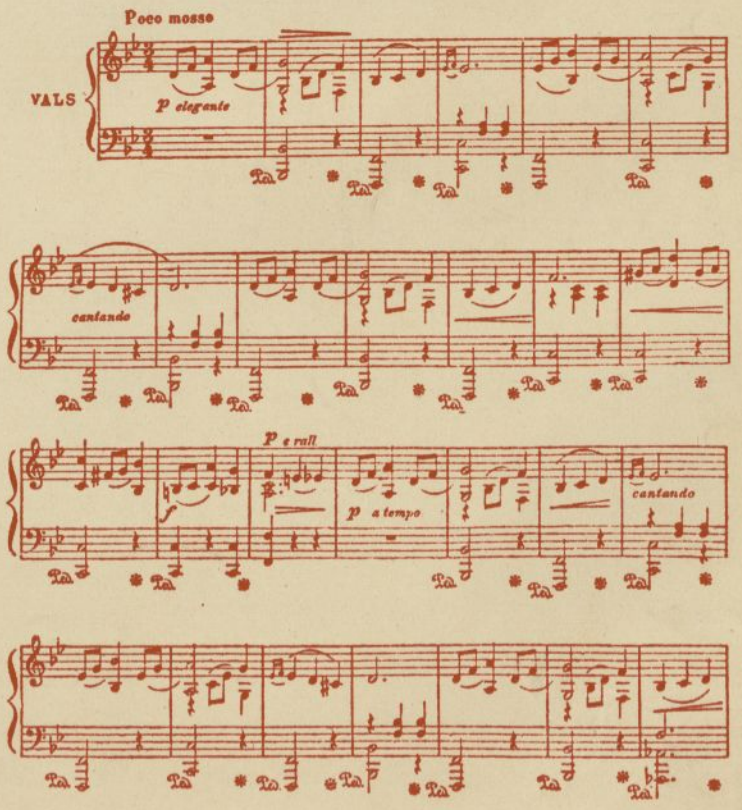

Sociedad Anónima Casa Dotésio. Madrid-Bilbao.
En Paris, L. E. Dotésio, et Cie. 47. Rue Vivienne.
4107 Tous droits d'exécution et de reproduction réservés pour tous pays

Prix net de chaque, 2 francs, franco de port.

Chez les Éditeurs

CASA DOTÉSIO. MADRID. BILBAO Y BARCELONA. Pour la France et l'Étranger L. E. DOTÉSIO & CIE, 47, Rue Vivienne, PARIS.

Ayuntamiento de Madrid

BIBLIOTECA MUSICAL
CIRCULANTE

San Martin

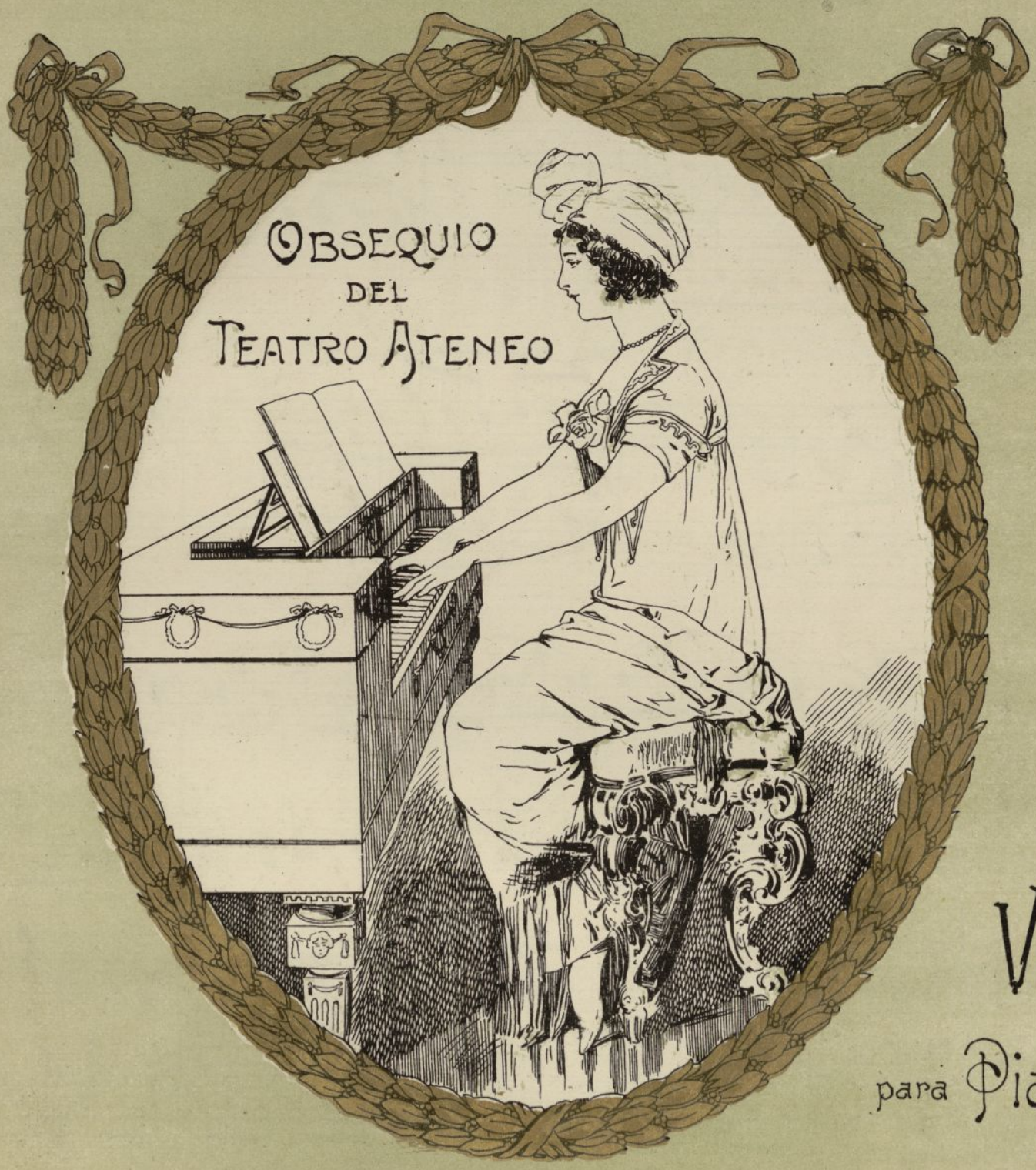

VALS

para Piano por

José Ezcurra

Ayuntamiento de Madrid

Vals SAN MARTIN
25 de MAYO de 1910

por JOSÉ EZCURRA

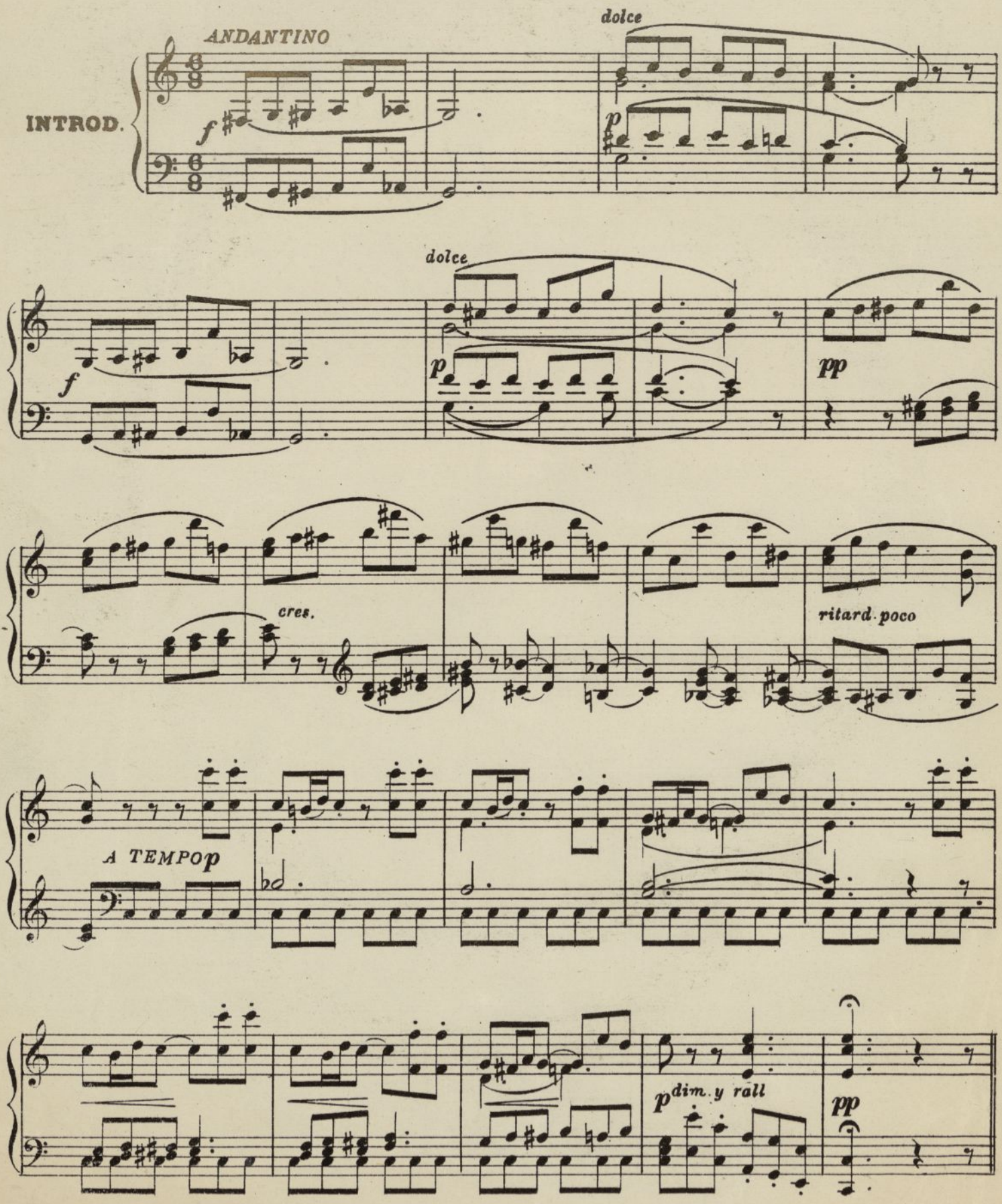

Imprenta Musical Ortelli Hnos Belgrano 2947 Bs. As.

Ayuntamiento de Madrid

TITN: 316527

BIBLIOTECA MUSICAL cte.

Donacion de
S.A.R. La Infanta Dona Isabel

TIEMPO DE VALS

N°1

muy ligado y expressivo

p

f

p

f

cresc.

p

para concluir

brillante

1ª

2ª

D. C.

Ayuntamiento de Madrid

N° 2

p

scherzando

1.

2.

cres.

f

p

cres.

f

FIN

Ayuntamiento de Madrid

N 3°

p

cres.

dim.

para concluir

scherzando

p

p

f rit.

a tempo

1ª

2ª

D. C.

Ayuntamiento de Madrid

N° 4

8

p

f

p

cres.

dim.

FIN *p*

1.ª

2.ª

cres.

D. C. a la 8

Ayuntamiento de Madrid

CODA

pp

cres. *poco* – *a*

– *poco*

ff *p*

A TEMPO

ritard.

Ayuntamiento de Madrid

p

f

brillante

p

1.ª

2.ª

f rit.

A TEMPO

grandioso

f

Ayuntamiento de Madrid

pp

crescendo

poco

a

poco

f

VIVACE

ff

Ayuntamiento de Madrid

Ayuntamiento de Madrid

TITN 316539

BIBLIOTECA MUSICAL CIRCULANTE
BIBLIOTECA MUSICAL cte,
Donacion de
S.A.R. La Infanta Dona Isabel

Kahlenberger Grüsse.

Walzer.

Franz Sommer, Op. 96.

Introduction.

Allegro moderato. (Morgengruss der Touristen.)

PIANO.

ff

Langsames Marschtempo. (Aufbruch der Touristen.)

p

crescendo

ff

decrescendo

poco lento (kurze Rast der Touristen.)

p

f

Ayuntamiento de Madrid

41

Langsames Marschtempo und soll die Melodie bis zum *ff* gepfiffen werden.

8

p Weitermarsch der Touristen.

8

f

8

von hier lustiges Marschtempo.

ff

Tempo di Valse.

ff

Tympani Solo.

pp cresc.

f decresc.

ff

Ayuntamiento de Madrid

Eingang.

Walzer.

1.

p

p

mf

f

ff

ff

p

ff

1.

2.

Ayuntamiento de Madrid

42

Eingang.

Walzer.

2.

leicht

3. Schluss.

Ayuntamiento de Madrid

Eingang.

3.

f *p*

𝄋 Walzer.

f *p*

f *p*

f *ff*

p

f *p*

1. 2. 3. Schluss.

𝄋

f *p* *p*

Ayuntamiento de Madrid

4.

Eingang.

ff

Walzer.

p

p

mf

ff

Fine.

ff marcato

1.

2.

D.S. al Fine.

Ayuntamiento de Madrid

Coda.

p

ff

p

mf

f

ff

f

Ayuntamiento de Madrid

Proben empfehlenswerther Musikstücke

aus dem Verlage von Adolf Robitschek in Leipzig, Salomonstrasse 16.
Wien, Rebay und Robitschek (Besitzer Adolf Robitschek), Wien I. Bräunerstrasse 2 (Grabenhof).

Heinzelmännchen.

Preis M. 1.20

Polka.

J. Nentwich, Op. 1.
Erleichterte Ausgabe.

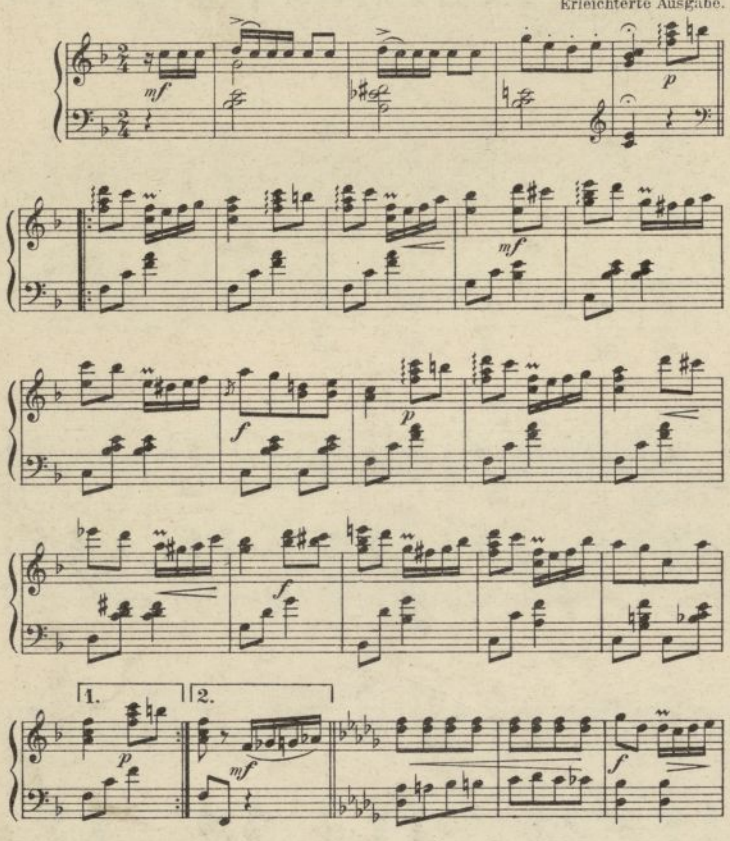

Mürzklänge.

Preis M. 1.50

Salon-Ländler.

Philipp Emmerschitsch, Op. 20.

Ländler-Tempo.

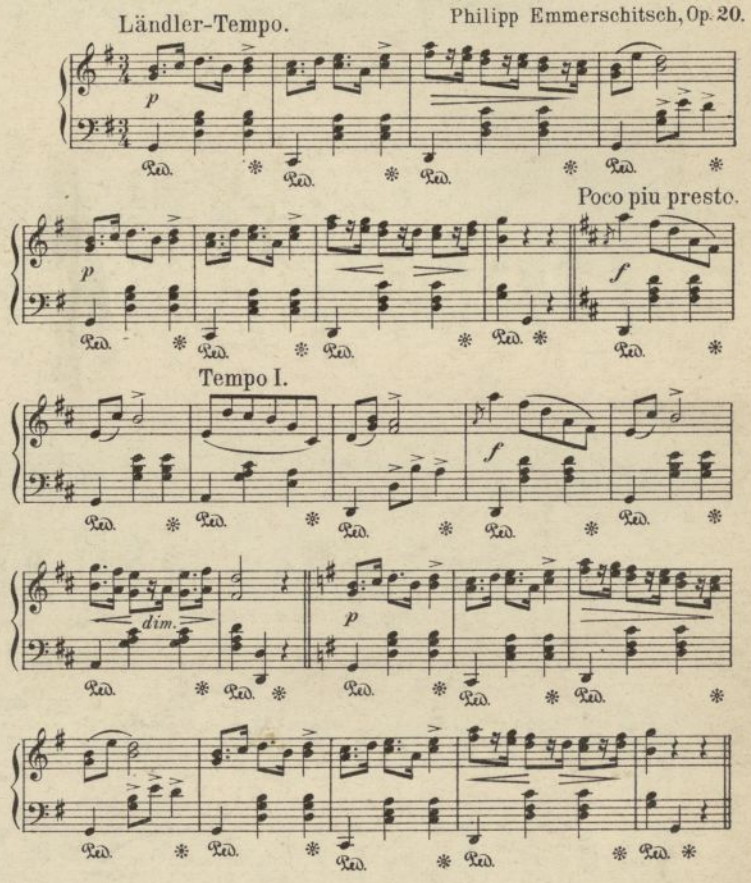

A Hoj!

Preis M. 1.25

Marsch.

Rudolf Novacek, Op. 58.

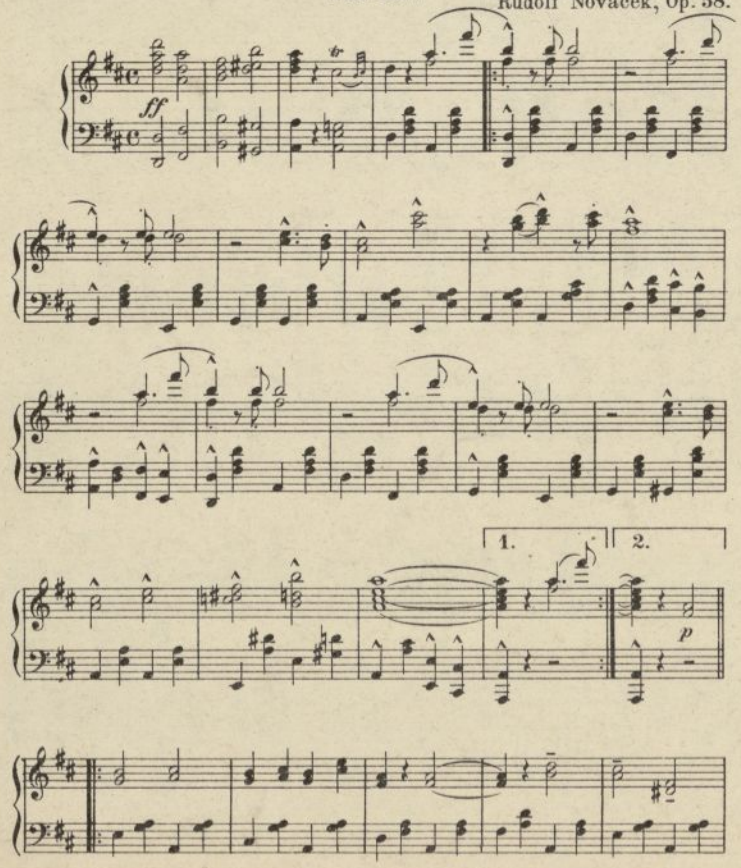

Immer munter und fidel.

Preis M. 1.80

Walzer

Rudolf Wagner, Op. 92.

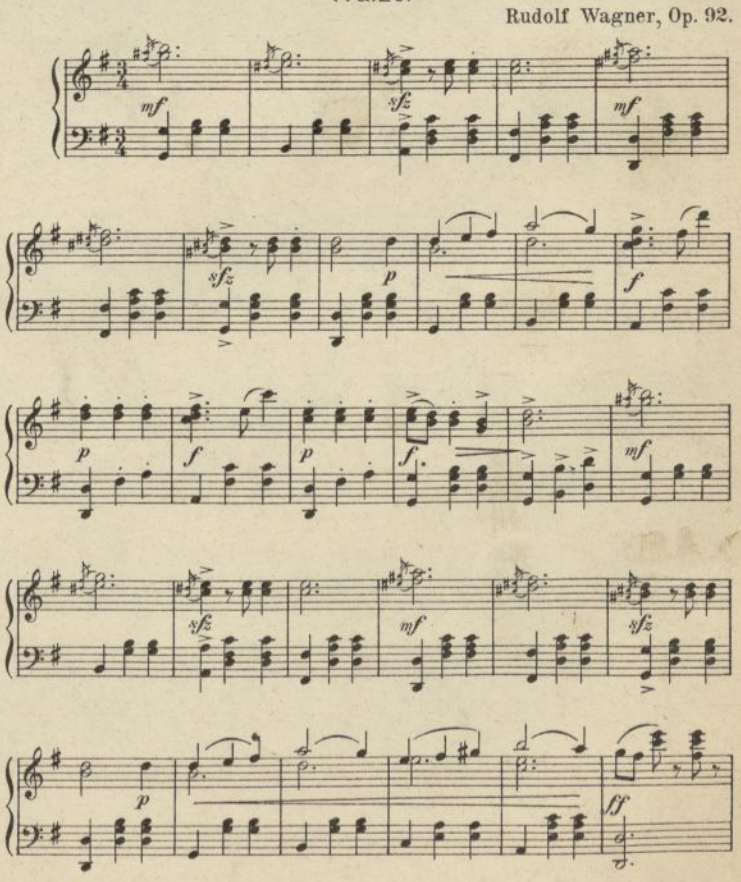

Ayuntamiento de Madrid

TITN: 134002

BIBLIOTECA MUSICAL
CIRCULANTE

BIBLIOTECA MUSICAL cte.
Donación de 1
S.A.R. La Infanta Dona Isabel

KITTY

FOX TROT.

J. FERNSSON.

All? moderato.

PIANO.

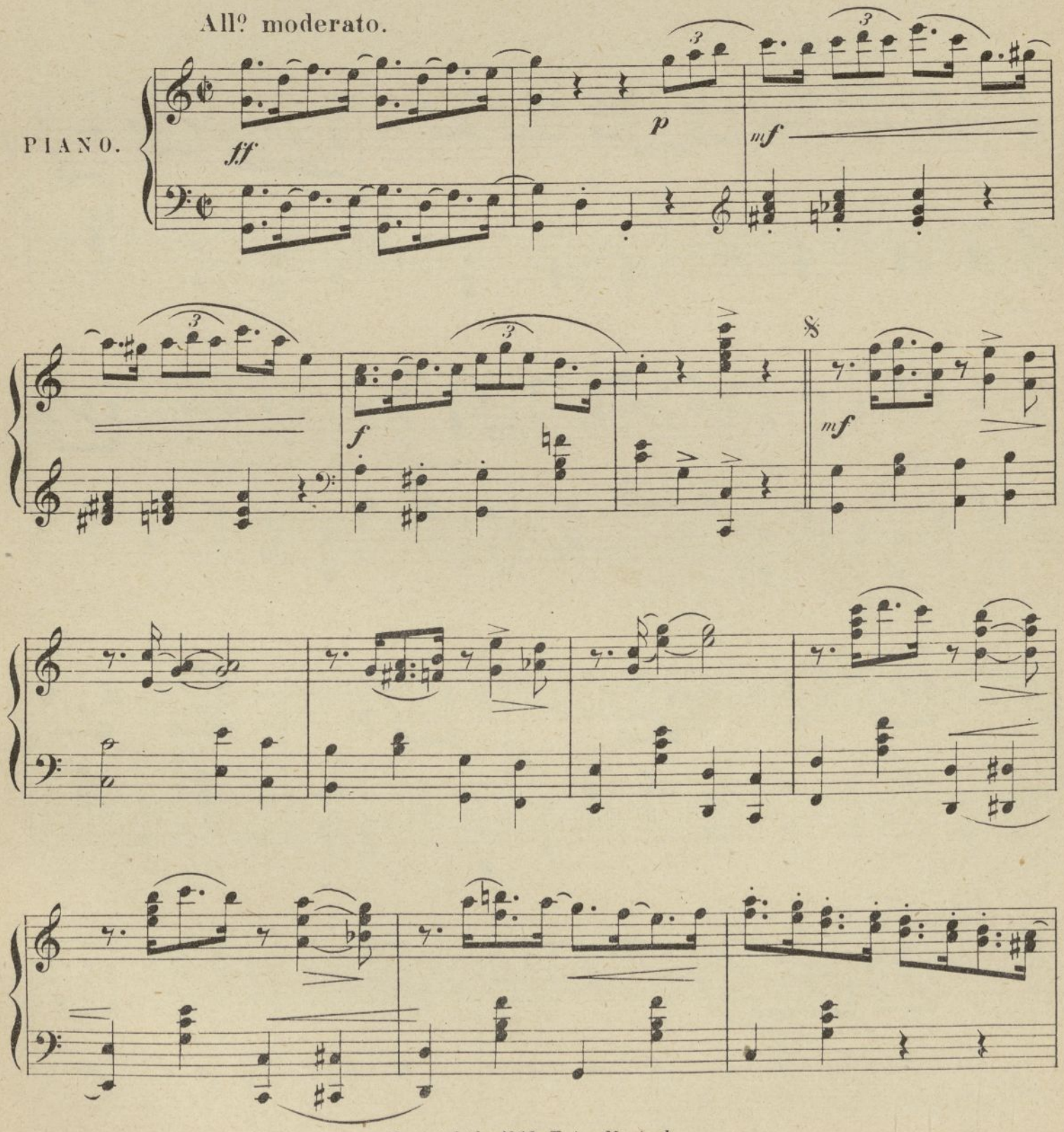

Copyright by 1916, Union Musical.

Union Musical Española, Editores.
Madrid, Bilbao, Barcelona, Santander,
Valencia, Valladolid y Paris.

Tous droits d'exécution publique, de reproduction, de traduction et d'arrangements réservés pour tous pays, y compris la Suède, la Norvége et le Danemark.

43081

J. Fernsson

UNIÓN MUSICAL ESPAÑOLA
CARRERA de SAN JERÓNIMO, 34

Ayuntamiento de Madrid

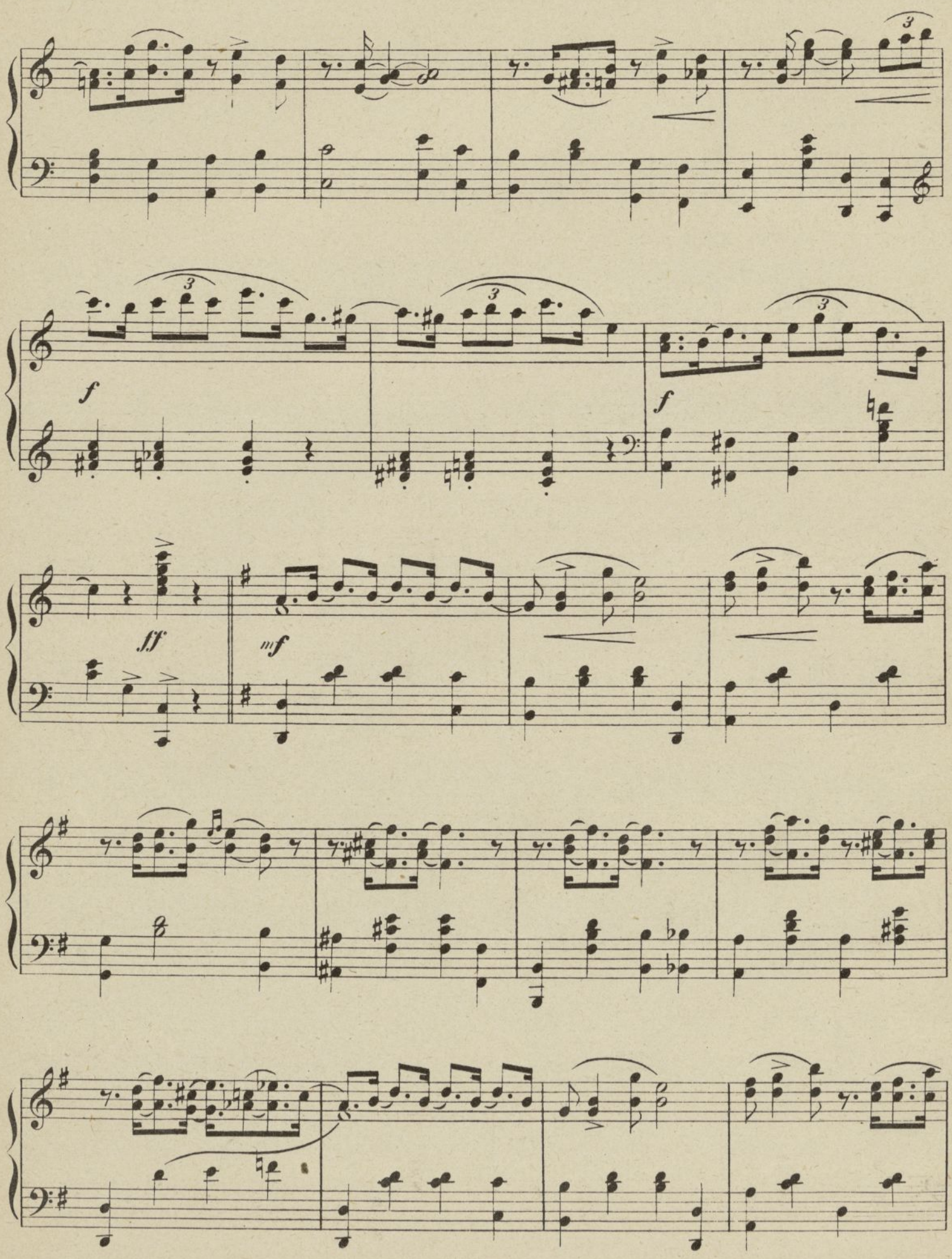

Ayuntamiento de Madrid

mf

f

Ayuntamiento de Madrid

f *ff* FINE.

Cantabile.

TRIO.

f

cresc.

f *f*

ff *p* *f* *al* 𝄋 *sine fine.*

Ayuntamiento de Madrid

00218

A MI DISCIPULA LA DISTINGUIDA

Sta Mª DE LOS ANGELES ORTIZ DE URBINA Y MIRAT

Primavera de Amor

BIBLIOTECA MUSICAL cte.
Donacion de
S.A.R. La Infanta D[illegible]

TWO STEP

POR

C. Goyenechea

UNIÓN MUSICAL ESPAÑOLA
(ANTES CASA DOTESIO)
EDITORES
MÚSICA, PIANOS E INSTRUMENTOS
CARRERA DE SAN JERÓNIMO, 34
MADRID
BILBAO: CRUZ, 6. - BARCELONA: PUERTA DEL ÁNGEL, 1 Y 3
SANTANDER: WAD-RAS, 7. - VALENCIA: PERIS Y VALERO, 15
VALLADOLID: SANTIAGO, 53

Fijo Ptas. 2

Ayuntamiento de Madrid

Tous droits d'exécution, publique, de reproduction, de traduction et d'[illegible]

Ayuntamiento de Madrid

TITN: 316541

A mi discipula la distinguida Srta. Mª de los Angeles Ortiz de Urbina y Mirat.

PRIMAVERA DE AMOR

Two Step.

Por H. Goyenechea..

Tiempo de Marcha.

PIANO.

ff

Ped. * Ped. * Ped. *

Ped. * Ped. *

p

cresc

f *p*

cresc

Ped. * Ped. *

f

Ped. * Ped. * Ped. * Ped. * Ped. * Ped. *

Copyright 1914 by Union Musical

Union Músical Española Editores.
Madrid.Bilbao.Barcelona.Valencia.
Santander.Valladolid.y Paris.

Tous droits d'exécution publique de reproduction,de traduction et d'arrangements réservés pour tous pays, y compris la Suéde,la Norvége et le Danemark.

42866

UNION MUSICAL ESPAÑOLA CARRERA de SAN JERÓNIMO, 34 MADRID

Ayuntamiento de Madrid

1a

cresc:

f

Ped. * Ped. * Ped. * Ped. * Ped. * Ped. * Ped. *

2a

f

Ped. * Ped. * Ped. * Ped. * Ped. * Ped. *

ff

Ped. * Ped. * Ped.

cresc

* Ped. * Ped. * Ped.

1a

ff

Ped. * Ped. * Ped. * Ped. * Ped. * Ped. * Ped. *

Ayuntamiento de Madrid

Ayuntamiento de Madrid

mf

mf

cresc:

Ped. ✻

Ped. ✻ Ped. ✻ Ped. ✻ Ped. ✻

ff

mf

mf

mf

f

Ped. ✻ Ped. ✻ Ped. ✻ Ped. ✻ Ped. ✻ Ped. ✻

ff

Ped. ✻ Ped. ✻ Ped. ✻ Ped. ✻

Ped. ✻ Ped. ✻ Ped. ✻ Ped. ✻

ff

p

Ayuntamiento de Madrid

BIBLIOTECA MUSICAL
CIRCULANTE

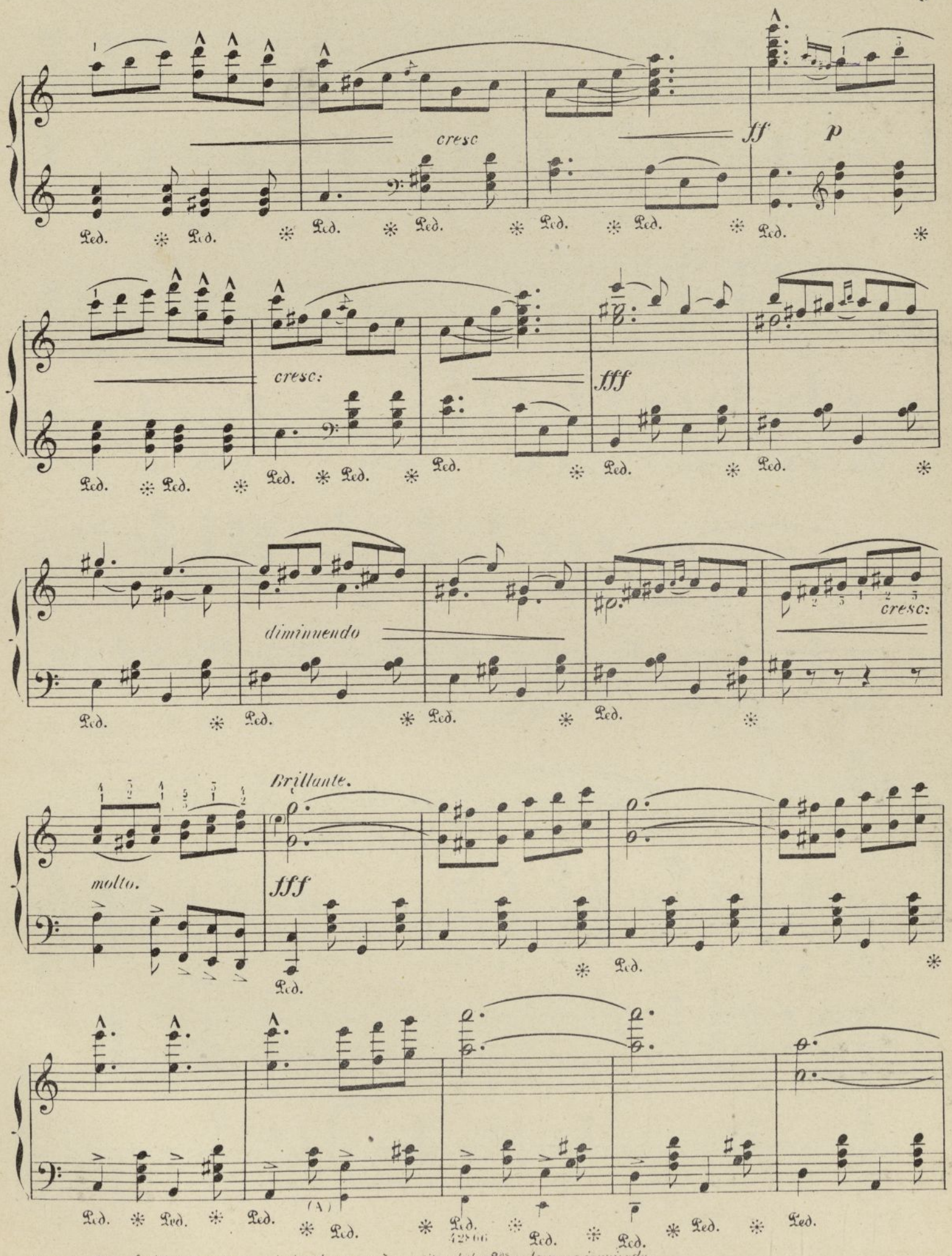

Nota (A) Para facilitar pueden suprimirse las pequeñas notitas de las 8as en la mano izquierda.

Ayuntamiento de Madrid

Ped. * Ped. * Ped. * Ped. * Ped. * Ped. * Ped. * Ped. *

8 *tutta forza*

Ped. * Ped. * Ped. * Ped. * Ped. * Ped. * Ped. *

Ped. * Ped. * Ped. * Ped. * Ped. * Ped. * Ped. * Ped. * Ped. * Ped. *

ff

Ped. * Ped. * Ped. * Ped. * Ped. * Ped. *

8 *ff*

Ped. * Ped. * Ped. * Ped. * Ped. *

00023

Ayuntamiento de Madrid

Ayuntamiento de Madrid

Ayuntamiento de Madrid

SMART GIRLS

Valse lente

BY

L. CHARLSON

Price 2/net

UNIÓN MUSICAL ESPAÑOLA
(antes CASA DOTÉSIO)
EDITORES
CARRERA DE SAN JERÓNIMO, 34 - MADRID.

BILBAO - MARIA MUÑOZ, 8. | VALENCIA - PERIS Y VALERO, 15.
BARCELONA - PUERTA DEL ÁNGEL, 1 Y 3. | VALLADOLID - SANTIAGO, 53.
SANTANDER - WAD-RAS, 7. | PARIS - RUE VIVIENNE, 21.

Tous droits d'execution publique, de reproduction, de traduction et d'arrangement réserves pour tous pays y compris la Suede, la Norwege et le Danemark.

PRINTED IN SPAIN COPYRIGHT BY UNIÓN MUSICAL ESPAÑOLA, 1915

Ayuntamiento de Madrid

Ayuntamiento de Madrid

TITN: 133395

Smart girls

(Niñas elegantes)

VALSE LENTE

by. L. Charlson

A piacer con motto.

PIANO.

f

f

Tempo de Vals poco mosso

p rit poco

pp

Ped. ✻ Ped. ✻

Ped. ✻ Ped. ✻ Ped. ✻ Ped. ✻ Ped. ✻ Ped. ✻

f

Ped. ✻ Ped. ✻ Ped.

cediendo *á tempo*

Ped. Ped. Ped. Ped. Ped. ✻

Compyright 1915 *by Union Musical Española*

Union Musical Española Editores.
Madrid, Bilbao, Barcelona, Santander,
Valencia, Valladolid y Paris

42905

Tous droits d'exécution publique de reproduction, de traduction et de arrangements réservés pour tous pays, y compris la Suede la Norvége et le Danemark.

UNION MUSICAL ESPAÑOLA (Antes "CASA DOTESIO") MADRID

UNION MUSICAL ESPAÑOLA CARRERA de SAN JERÓNIMO, 34 EDITORES

Ayuntamiento de Madrid

Ped. * Ped. * Ped. * Ped. * Ped. * Ped. *

brillante

f *ff*

Ped. * Ped. * Ped. *

scherzando

p

ff

Ped. * Ped. *

f

Ped. * Ped. *

f *cediendo* *p* *rit*

Ped. * Ped. * Ped. *

Ayuntamiento de Madrid

BIBLIOTECA MUSICAL etc.
Donacion de
S.A.R. La Infanta Dona Isabel

scherzando

f á tempo

p

ff

f

menos

f *p*

p

p

pp

á tempo

p

Ayuntamiento de Madrid

á tempo

f

p

sf

f

f

poco pesante poco rimato

ff expresivo

á tempo

p

expresivo

Ayuntamiento de Madrid

p

ff come prima

p con gracia

p

pp

f

f

p rit poco

pp

Ayuntamiento de Madrid

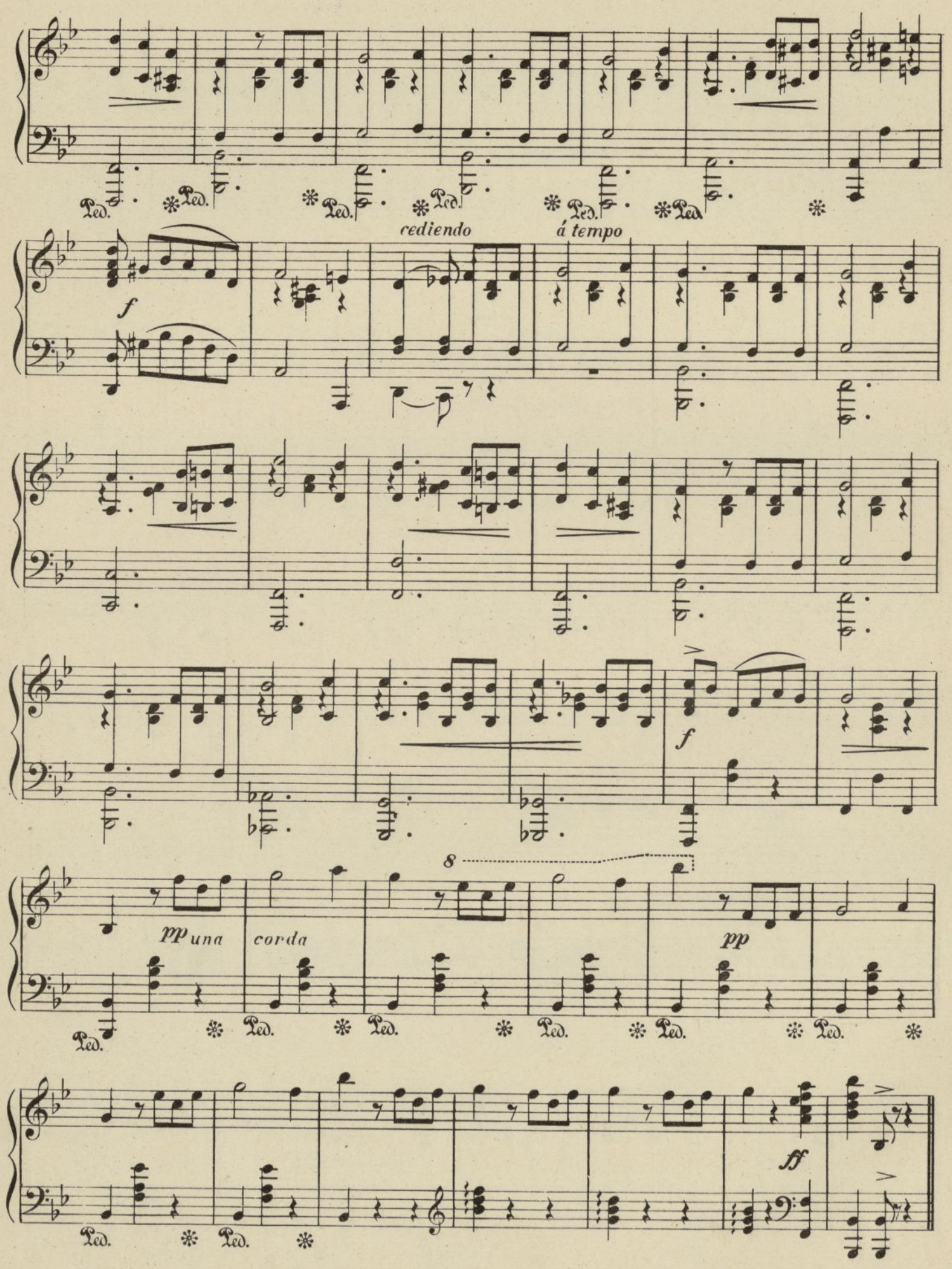

00188
Ayuntamiento de Madrid

BIBLIOTECA MUSICAL
CIRCULANTE

Ayuntamiento de Madrid

Ayuntamiento de Madrid

BRISAS DEL BÓSFORO

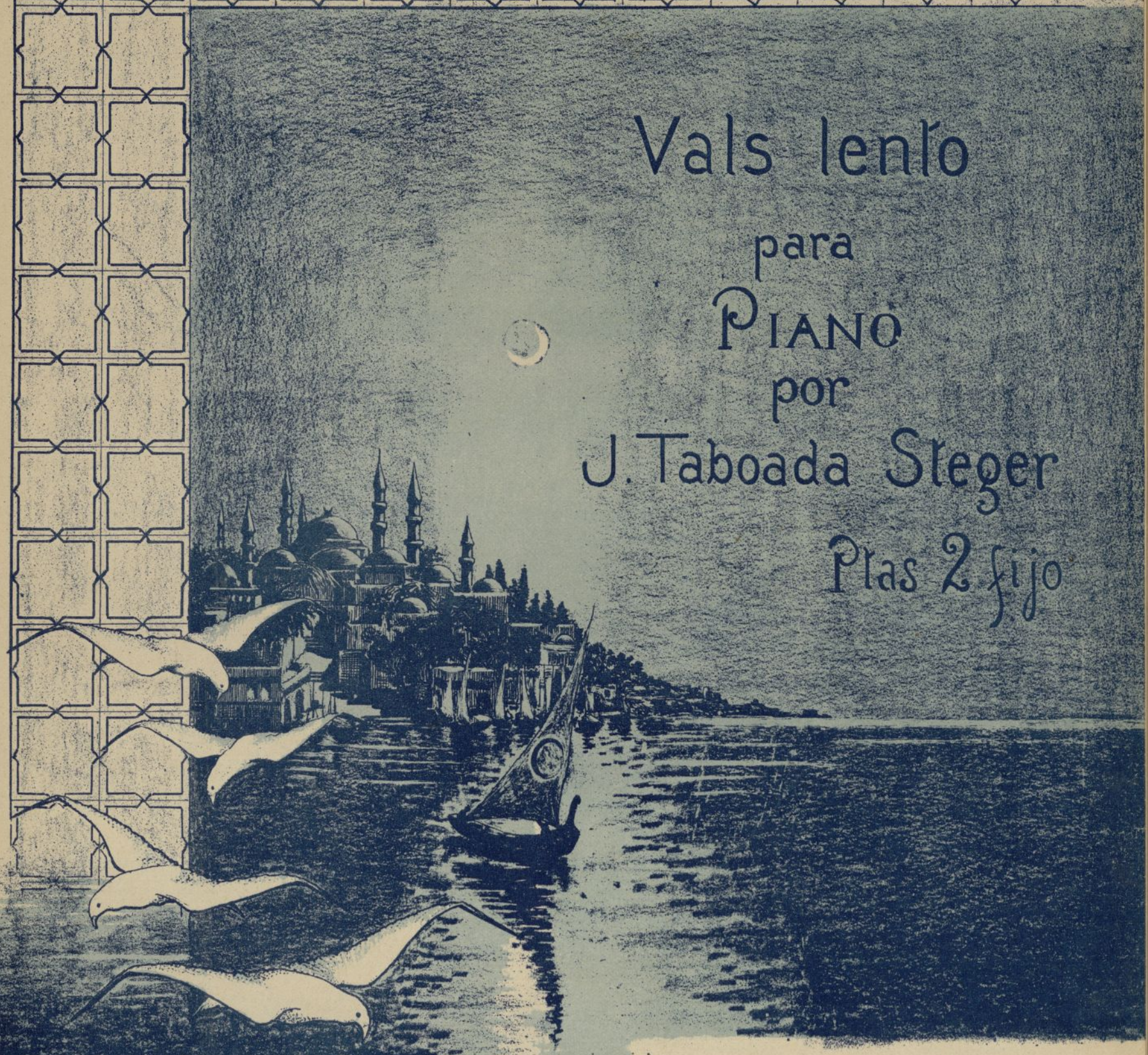

Vals lento

para

PIANO

por

J. Taboada Steger

Ptas 2 fijo

UNIÓN MUSICAL ESPAÑOLA

(antes CASA DOTÉSIO)

EDITORES

CARRERA DE SAN JERÓNIMO, 34 – MADRID.

BILBAO – MARIA MUÑOZ, 8.
BARCELONA – PUERTA DEL ÁNGEL, 1 Y 3.
SANTANDER – WAD-RAS, 7.
VALENCIA – PERIS Y VALERO, 15.
VALLADOLID – SANTIAGO, 53.
PARIS – RUE VIVIENNE, 21.

Tous droits d'execution publique, de reproduction, de traduction et d'arrangement reserves pour tous pays y compris la Suede, la Norwege et le Danemark.

PRINTED IN SPAIN COPYRIGHT BY "UNIÓN MUSICAL ESPAÑOLA", 1915

Ayuntamiento de Madrid

Ayuntamiento de Madrid

TITN: 316543

BIBLIOTECA MUSICAL cte.

Donacion de S.A.R. La Infanta Dona Isabel

Ami gran amigo el insigne artista Juan Martinez Abades.

Brisas del Bòsforo

VALS LENTO.

POR: J. TABOADA STEGER.

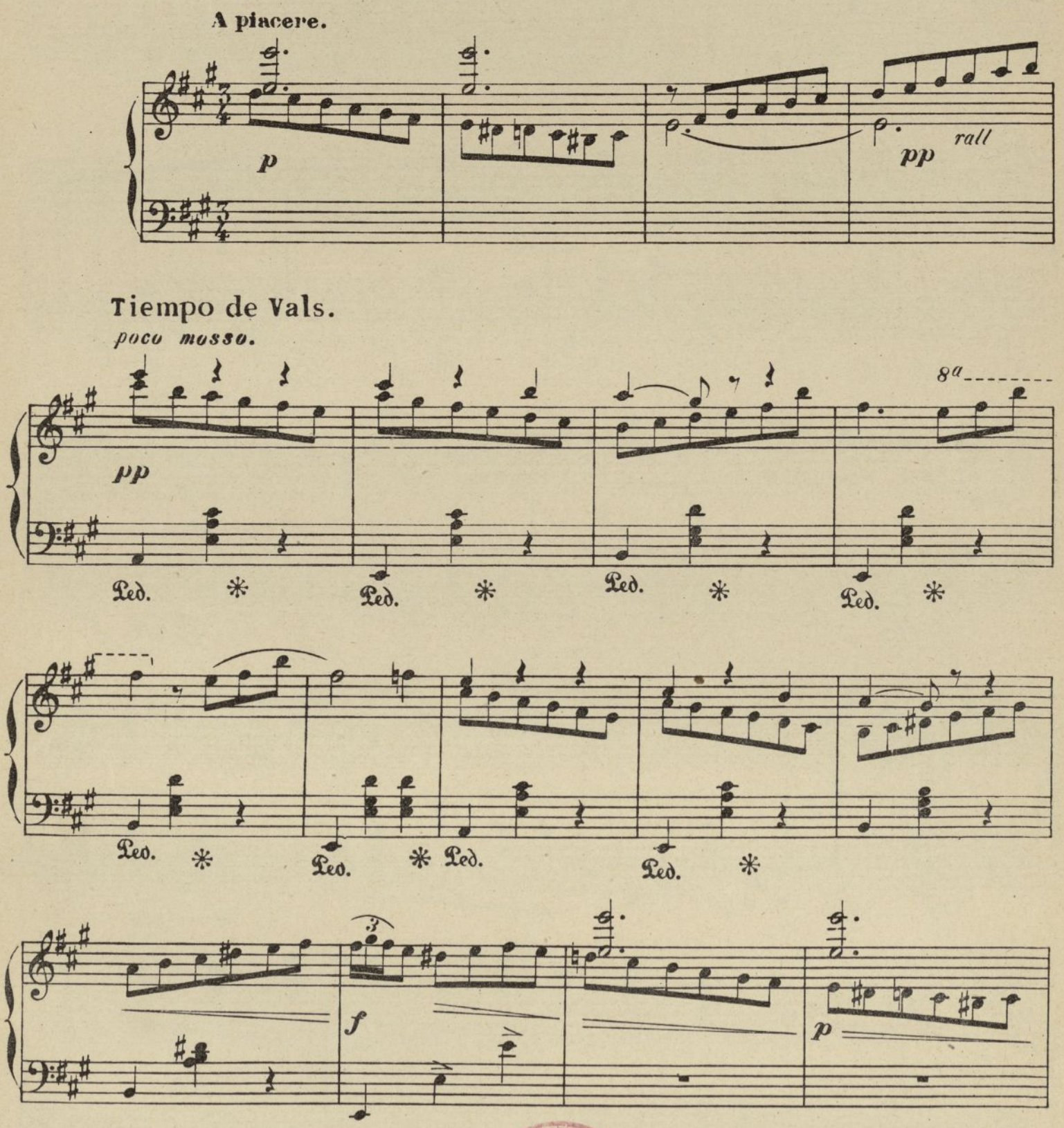

Copyright 1915 by Union Musical

Union Músical Española, Editores.
Madrid, Bilbao, Barcelona, Valencia,
Santander, Valladolid y Paris.

Tous droits d'exécution publique de reproduction, de traduction et d'arrangements réservés pour tous pays, y compris la Suéde la Norvége et le Danemark.

43029

UNIÓN MUSICAL ESPAÑOLA CARRERA de SAN JERÓNIMO, 34 MADRID EDITORES

UNIÓN MUSICAL ESPAÑOLA CARRERA de SAN JERÓNIMO, 34 MADRID EDITORES

Ayuntamiento de Madrid

Ped. * Ped. Ped. * Ped. *

3

f

Ped. Ped. * Ped. *

8a

Ped. * Ped. * Ped. * Ped. *

ff

f *f*

p dolce

Ped. * Ped. * Ped. *

espresivo é rit.

a tempo

Ayuntamiento de Madrid

á tempo.

p

Ped. * Ped. *

sf

p

rall poco

á tempo.

espresivo rit poco.

Ped. * Ped. * Ped. *

á tempo.

Ped. *

Ayuntamiento de Madrid

sf

cantando.

rall poco

mf

f

Ped. * Ped. * Ped. * Ped. * Ped. * Ped. *

Pesante.

p

Ped. * Ped. *

cediendo il canto.

á tempo

p dolce.

Ped. * Ped. *

Ayuntamiento de Madrid

rit:

á tempo

Ped. *

p

f

Ped. *

p

p

Ayuntamiento de Madrid

á tempo

rit:

Ped. * Ped. * Ped. *

8a

Ped. * Ped. *

ff

f *ff* *p*

pp

ff risoluto. *fff*

00172

Ayuntamiento de Madrid

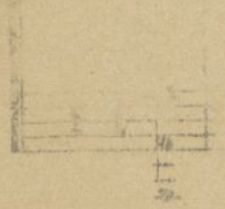

Ayuntamiento de Madrid

Ayuntamiento de Madrid

A mi respetuoso amigo D. ARTURO SERRANO

SUSPIROS DE AMOR

BIBLIOTECA MUSICAL CIRCULANTE

VALS LENTO

BIBLIOTECA MUSICAL etc.
Donacion de
S.A.R. La Infanta Dona Isabel

ALSINA

Fijo: 2 ptas.

Arturo G. Gonzerlian

UNIÓN MUSICAL ESPAÑOLA
(ANTES CASA DOTESIO)
EDITORES
MÚSICA, PIANOS E INSTRUMENTOS
CARRERA DE SAN JERÓNIMO, 34
MADRID
BILBAO: CRUZ, 6. - BARCELONA: PUERTA DEL ÁNGEL, 1 Y 3. - SANTANDER: WAD-RAS, 7
VALENCIA: PERIS Y VALERO, 15. - VALLADOLID: SANTIAGO, 53
PARÍS: RUE VIVIENNE, 21

Ayuntamiento de Madrid

Tous droits d'exécution publique, de reproduction, de traduction et d'arrangements réservés pour tous pays, y compris la Suède, la Norvège et le Danemark.
Copyright by Unión Musical Española 1915

62

Ayuntamiento de Madrid

TITN: 316546

BIBLIOTECA MUSICAL ct.
Donación de
S.A.R. La Infanta Dona Isa

A mi respetuoso amigo D ARTURO SERRANO

SUSPIROS DE AMOR

VALS LENTO.

Por ARTURO G GONCERLIAN.

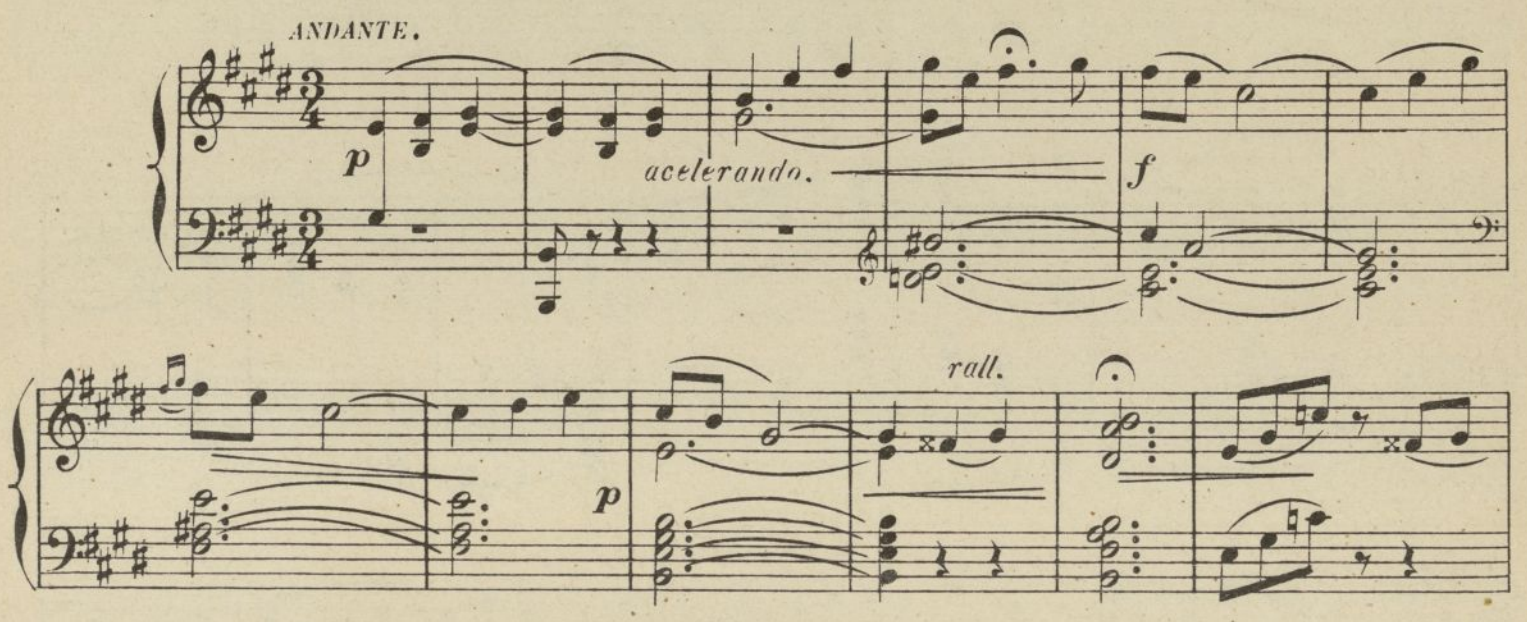

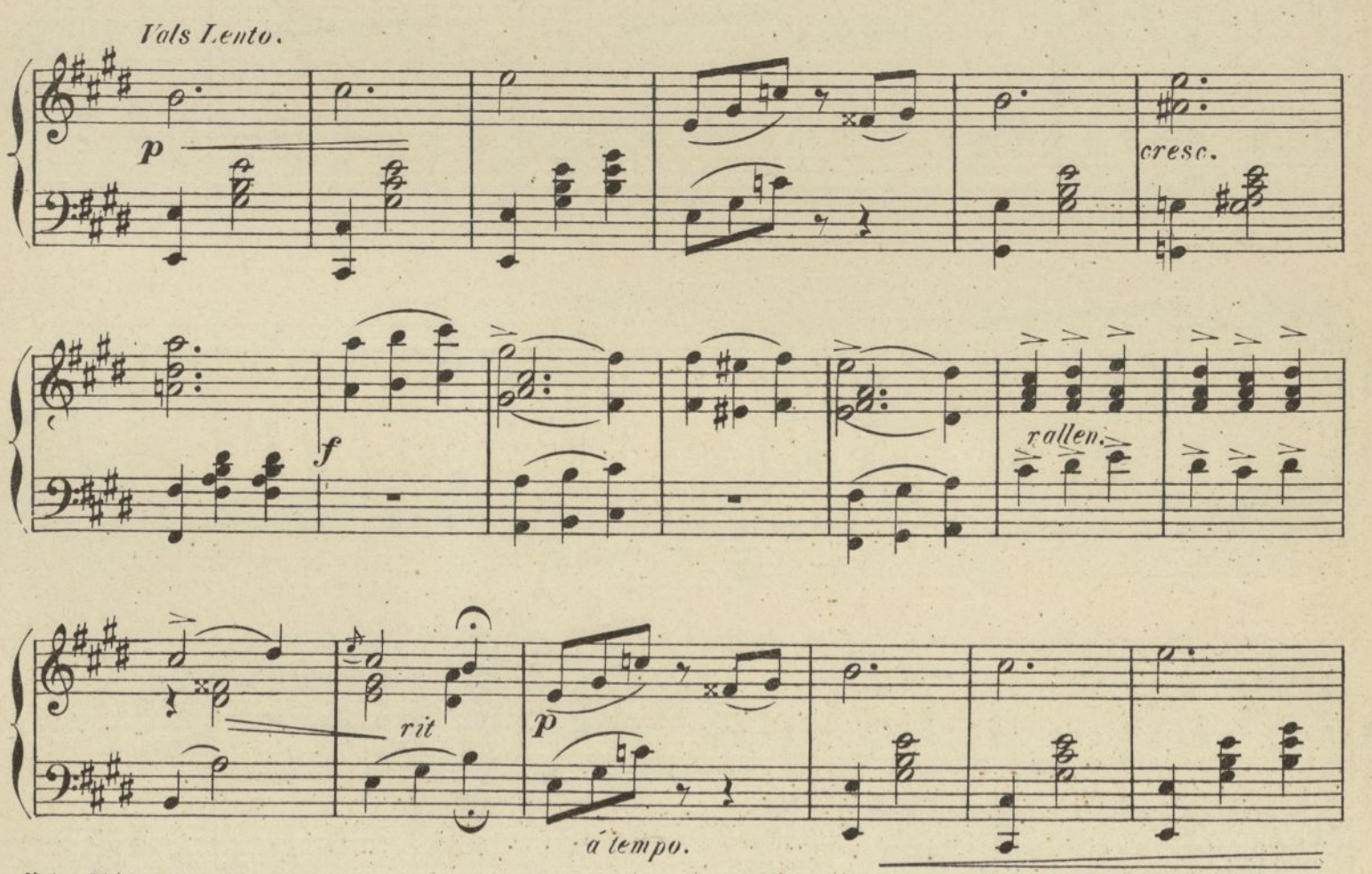

Union Músical Española Editores.
Madrid, Bilbao, Barcelona, Valencia,
Santander, Valladolid, y Paris.

Copyright 1915 *by Union Músical.*

Tous droit d'exécution pubique reproduction, de traduction et d'arrangements réservés pour tous pays, y compris la Suède la Norvege et le Danemark.

42971

UNION MUSICAL ESPAÑOLA
CARRERA de SAN JERÓNIMO, 34
MADRID
EDITORES

Ayuntamiento de Madrid

pesante.

risoluto.

ff

rit.

p

animato.

f

poco menos.

p

cresc.

f rit.

a tempo.

f

Ayuntamiento de Madrid

allarg:

risoluto.

1ª

2ª

rit.

p

1º tempo.

cresc.

f

rallen.

Ayuntamiento de Madrid

rit.

p

á tempo.

cresc.

pesante.

f

ff

rit.

p

Trio.

amoroso

p

cresc.

accele.

cresc.

p

Ayuntamiento de Madrid

a tempo.

f *allarg.* *rit.* *p* *p*

cresc. *accele.* *f* *a tempo.*

p *morendo.* *pp*

Vivo. *tri.*

mf *f*

tr *f* *menos.* *p* *cresc.*

Ayuntamiento de Madrid

Vivo.

tri.

f *rall.* *mf* *f*

f

tri.

mf *f* *ff* *ri*

te *mi* *to.* *fff* *ralle.*

1º tempo.

p

f *p* *cresc.*

Ayuntamiento de Madrid

f *allarg.* *rit.* *p* *á tempo.*

f

p *morendo.* *pp*

p

p

Coda.

cresc.

Ayuntamiento de Madrid

f

rallen.

rit.

p

á tempo.

pesante.

f

risoluto.

f

rit.

p

pp

ff

00234

Ayuntamiento de Madrid

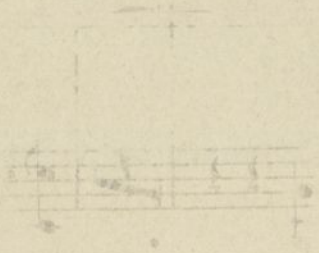

Ayuntamiento de Madrid

Ayuntamiento de Madrid

BIBLIOTECA CL. MUSICAL
TITN 5974

A mi estimada discípula

Srta. **MARIA DOLORES BARBER FURRIÓ.**

BIBLIOTECA MUSICAL
CIRCULANTE
BIBLIOTECA Cte. MUSICAL
Donativo del
Coronel Castillo.

CAEDONIA

POLKA PARA PIANO

POR

DEMETRIO DOMINGUEZ.

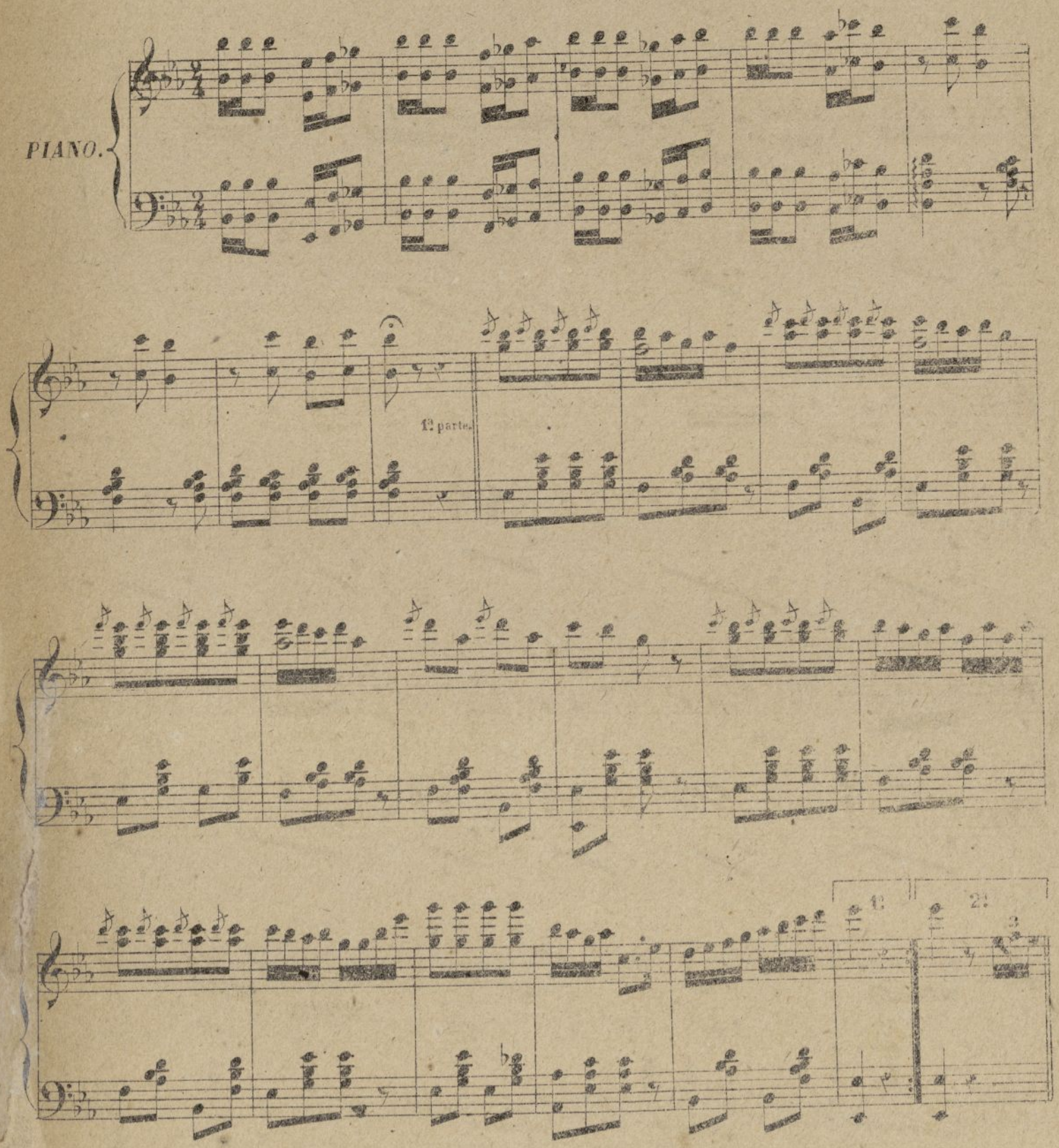

Ayuntamiento de Madrid

1ª

2ª

D. C. á la 1ª parte y sigue aquí.

cantabile.

f

p

f

p

cres.

ff

pp

f

Ayuntamiento de Madrid

TITN 316902

BIBLIOTECA CENTRAL MUSICAL
Donativo del Conde de Cedillo.

TOUT, A LA JOIE

(TODO ALEGRIA)

POLKA

POR

FAHRBACH.

CONCIERTOS DE BRETON.

Pr. 4 Ptas.

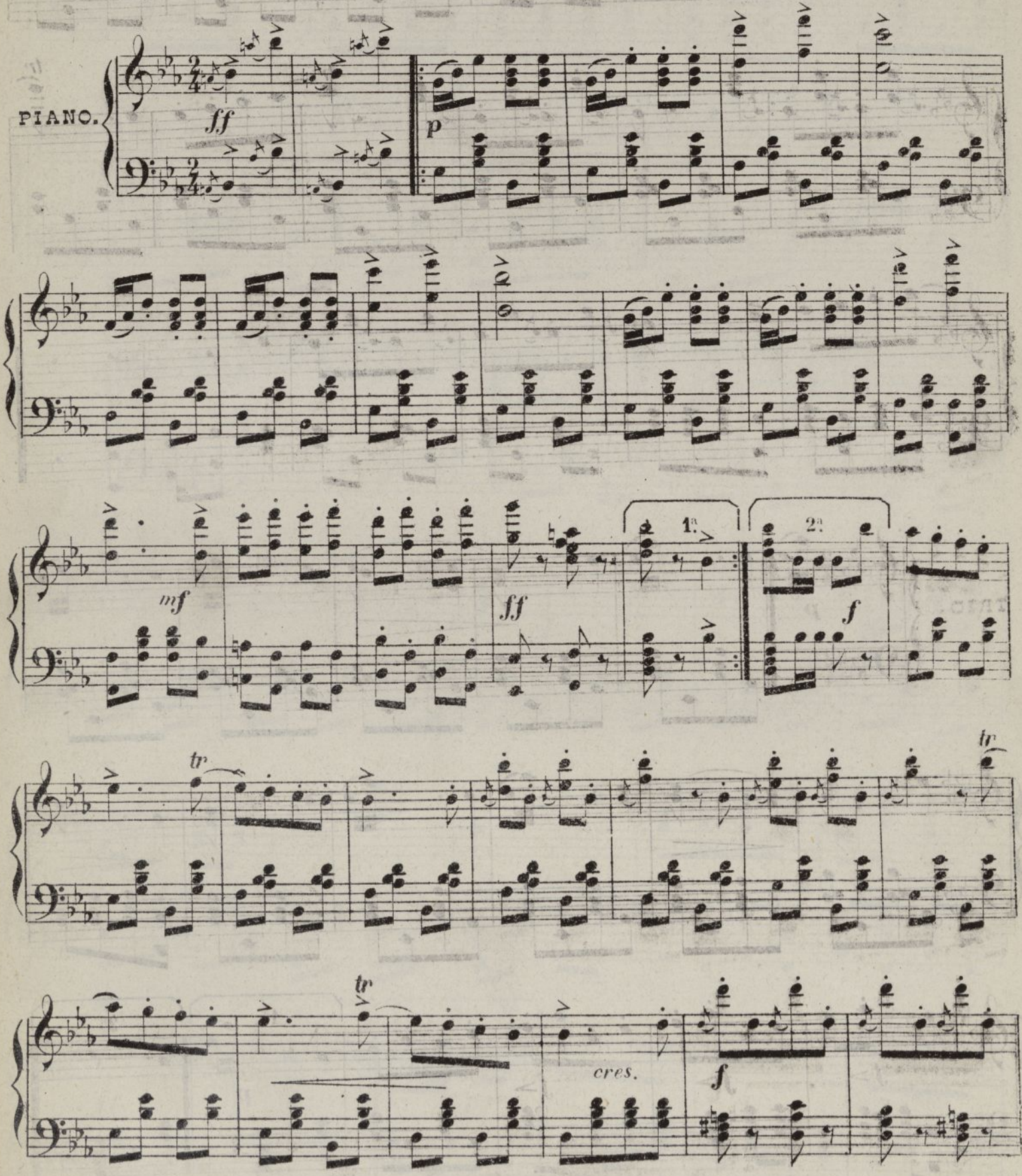

FRANCISCO. CEELI.

F. G. R. 4

Meson de Paredes 26. MADRID.

Ayuntamiento de Madrid

tr

mf

tr

tr

tr

TRIO.

p

f

f

f

1ª

2ª

p

Ayuntamiento de Madrid

p

f

tr

1.ª

tr

2.ª

CODA.

ff

p

mf

ff

mf

tr

tr

Ayuntamiento de Madrid

tr

tr

cres.

ff

mf

tr

tr

tr

f

Ayuntamiento de Madrid

TITN 316892

A mi distinguido amigo D. Francisco Gueri.

LA AURORA

MAZURKA PARA PIANO

POR

F. R. SKOVEST.

BIBLIOTECA Cte. MUSICAL
Donativo del Conde de Cadillo.

Propiedad.

Pr: 4 Pts:

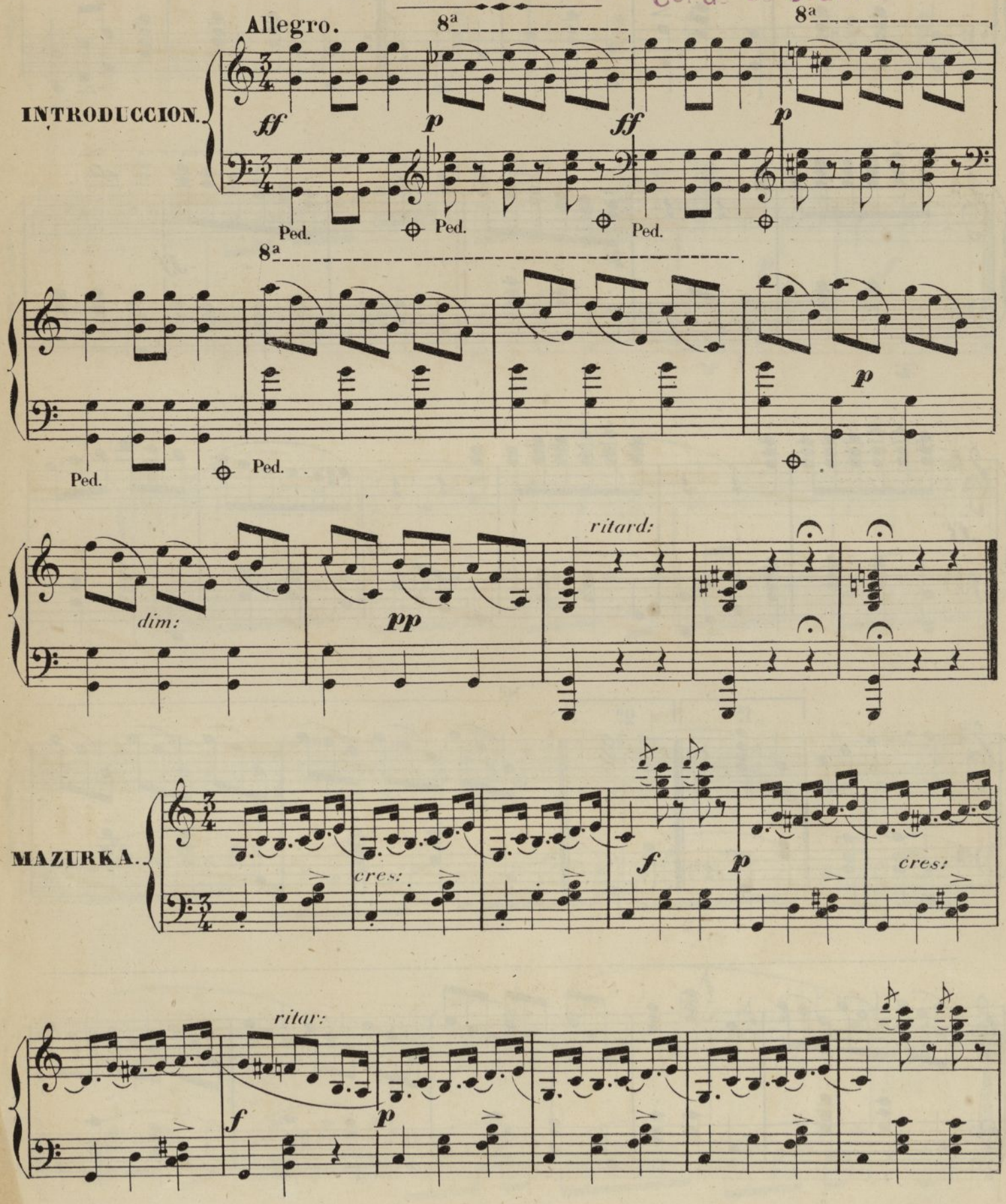

F. GUERI. E. G.A. Meson de Paredes 26. MADRID.

Ayuntamiento de Madrid

pp f ff

p cres: ff

ff ff

1ª 2ª 8ª

Ayuntamiento de Madrid

8ª

ritard.

TRIO.

Ayuntamiento de Madrid

ff

Calcog: de S. Santamaria.

Ayuntamiento de Madrid

BIBLIOTECA Cta. MUSICAL
--
D[illegible]tiv[illegible] del
Co[illegible]de de C[illegible]dillo.

Ayuntamiento de Madrid

TITN 316547

CARMEN.

POLKA-MAZOURKA

COMPUESTA

PARA PIANO

POR

E. HERRERA Y OGEDA.

Andante.

INTRODUCCION.

p *p* *f*

POLKA.

espress:

ff

1ª 2ª

con molto amore.

8ª

Cª de L. Lodre.

Ayuntamiento de Madrid

Donativo del
Conde de Cedillo.

FIN.

8ª

8ª

8ª

D.C. a la 𝄋 hasta el Fin.

Ayuntamiento de Madrid

Ayuntamiento de Madrid

BIBLIOTECA MUSICAL cte.
Donacion de
S.A.R. La Infanta Dona Isabel

A S. A. R. la Serenísima Sra. Infanta

D.ª MARIA ISABEL FRANCISCA DE ASIS.

RECUERDOS DE LA GRANJA

BANDA DE VALSES

POR

Cayetano Cavaletti.

Propiedad.

MADRID
A. ROMERO EDITOR
Proveedor de la Real Casa
Calle de Rreçiados N.º 1.
Almacen de Música, Pianos, Organos y otros Instrumentos de Salon.

Pr: 7 Pts.

Ayuntamiento de Madrid

Ayuntamiento de Madrid

A S. A. R. la Serenísima Sra. Infanta

Dª. MARIA ISABEL FRANCISCA DE ASIS.

RECUERDOS DE LA GRANJA

COLECCION DE VALSES

POR

Gaetano Cavaletti.

Propiedad.

MADRID
A. ROMERO EDITOR
Proveedor de la Real Casa
Calle de Rreçiados N.º 1.
Almacen de Música, Pianos, Organos y otros Instrumentos de Salon.

Pt.: 7 Pts.

Ayuntamiento de Madrid

Ayuntamiento de Madrid

TITN 310689

BIBLIOTECA MUSICAL cte,
Donacion de
S.A.R. La Infanta Dona Isab

A S.A. R. la Serenisima Sra. Infanta
DONA MARIA ISABEL FRANCISCA DE ASIS.

RECUERDOS DE LA GRANJA

TANDA DE VALSES.

CAYETANO CAVALETTI.

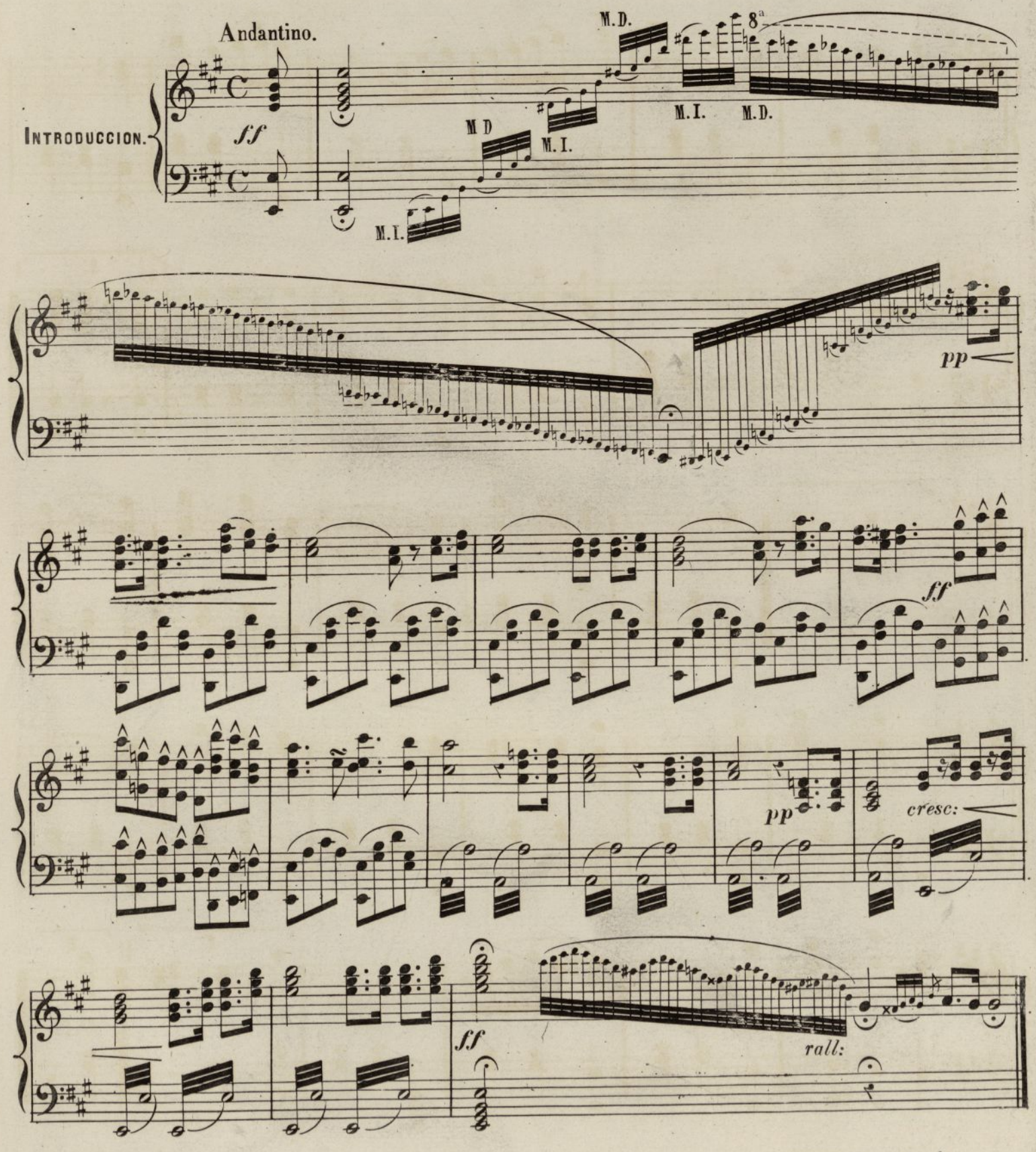

ANTONIO ROMERO, Editor.

MADRID. Preciados 1.

Ayuntamiento de Madrid

VALS
Nº 1.

pp

tr

8ª 1ª

ff

2ª

pp

1ª

2ª

D.C.

=

Ayuntamiento de Madrid

dolce.

N.º 2.

f *pp*

1ª 2ª

ff

1ª 2ª

N.º 3.

ff

1ª 2ª

=

Ayuntamiento de Madrid

ppp *crescendo hasta el fin.* *tr* *tr* *tr*

8ª *ff* 1ª. 2ª.

N.º 4.

tr

ff 1ª. 2ª. *FIN.*

=

Ayuntamiento de Madrid

N.º 5.

con mucha espresion.

1ª

2ª

8ª

tr

=

Ayuntamiento de Madrid

CODA.

ff

p

=

Ayuntamiento de Madrid

8ª

f

8ª

8ª

8ª

8ª

8ª

f

8ª

p

tr

f

8ª

ff *ff* *ff* *ff*

=

Ayuntamiento de Madrid

pp

8ª

ff

pp

pp

diminuendo.

ppp

8ª

fff

=

MADRID. F. ECHEVARRIA.

Ayuntamiento de Madrid

Ayuntamiento de Madrid

Ayuntamiento de Madrid

BIBLIOTECA MUSICAL
CIRCULANTE

AYUNTAMIENTO DE MADRID
0101894796

Ayuntamiento de Madrid

Ayuntamiento de Madrid