Leg.º 10 nº 59.

Mus 122-3

122-3

Tonadilla (Leg.º 3.º nº 23.)

á 3.s

Del Borracho: fingido

Castel:

Ayuntamiento de Madrid

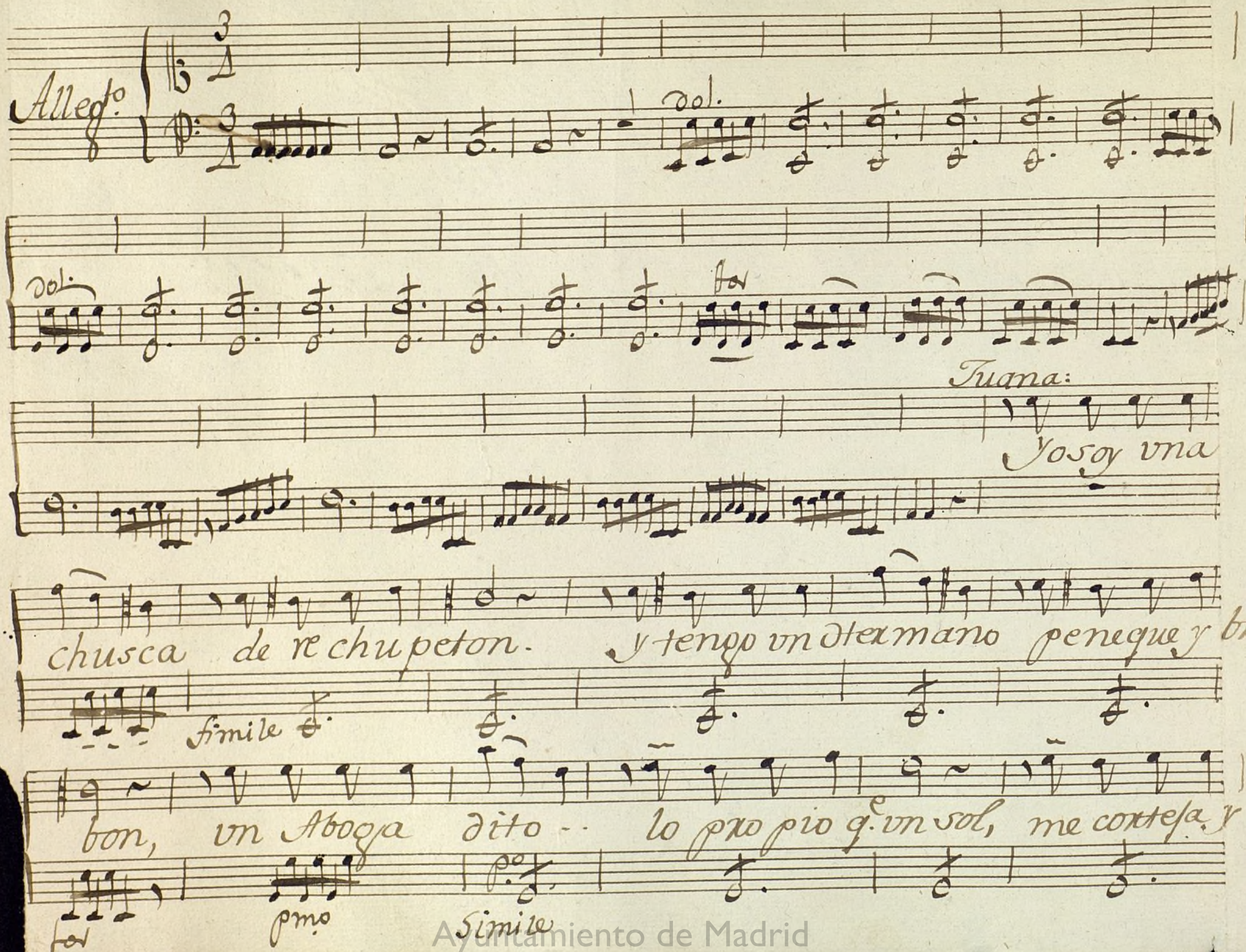

Ayuntamiento de Madrid

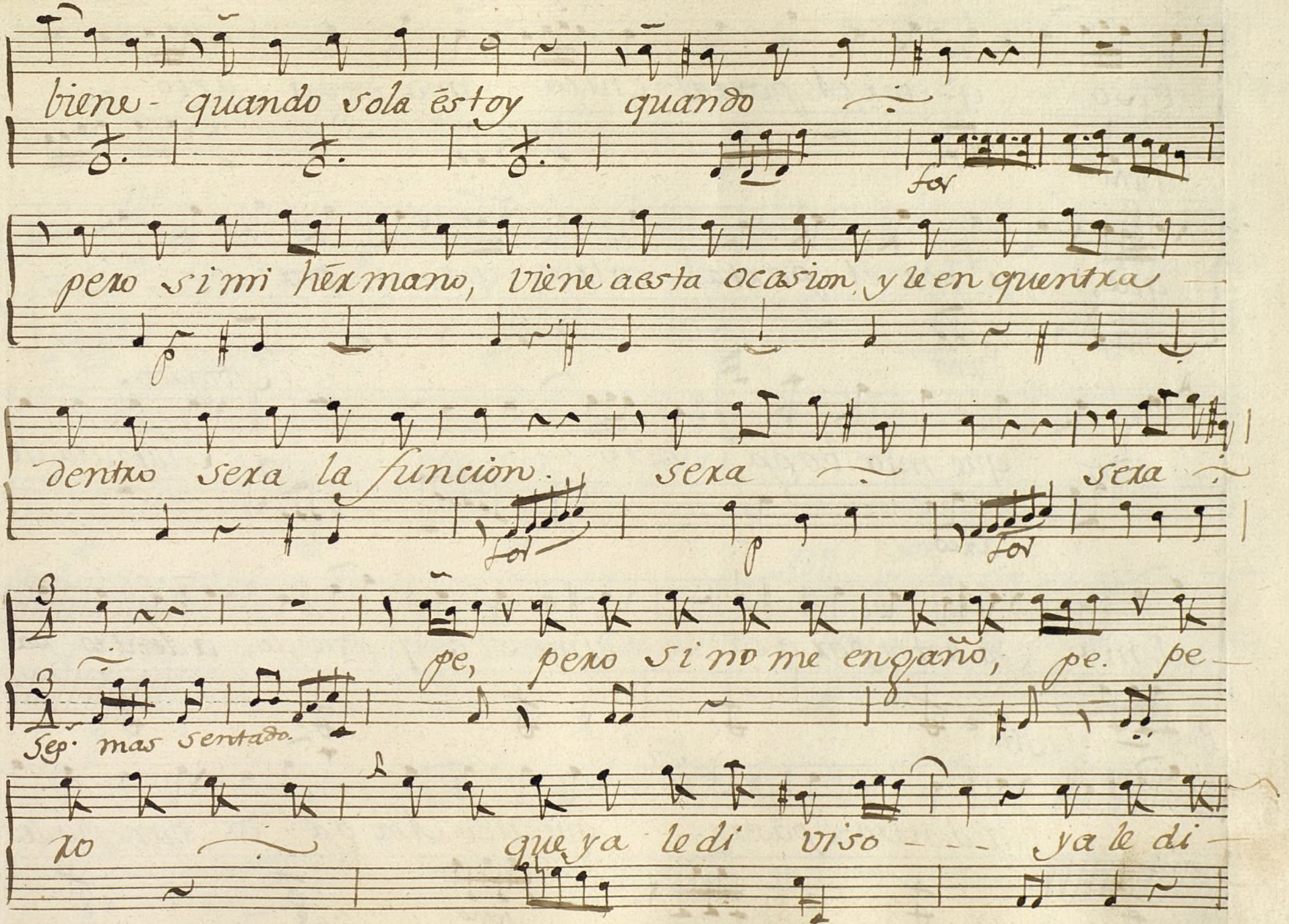

Ayuntamiento de Madrid

viso--- q.e por el portal entra — mia boga dito ---

Punt.do

que, que por el portal entra, que, q.e por

Punt.do

A

que mia boga dito ---

Abogado.

Juanita de el

arco

al-ma Ya estoy por a ca — dime si es q.e pue-do, a dentro pa

Pmo

Sim.e

Tu---

a dentro pasar. que yo Abo ga— do. bien puedes en—

for

pmo

Sim.e

Ayuntamiento de Madrid

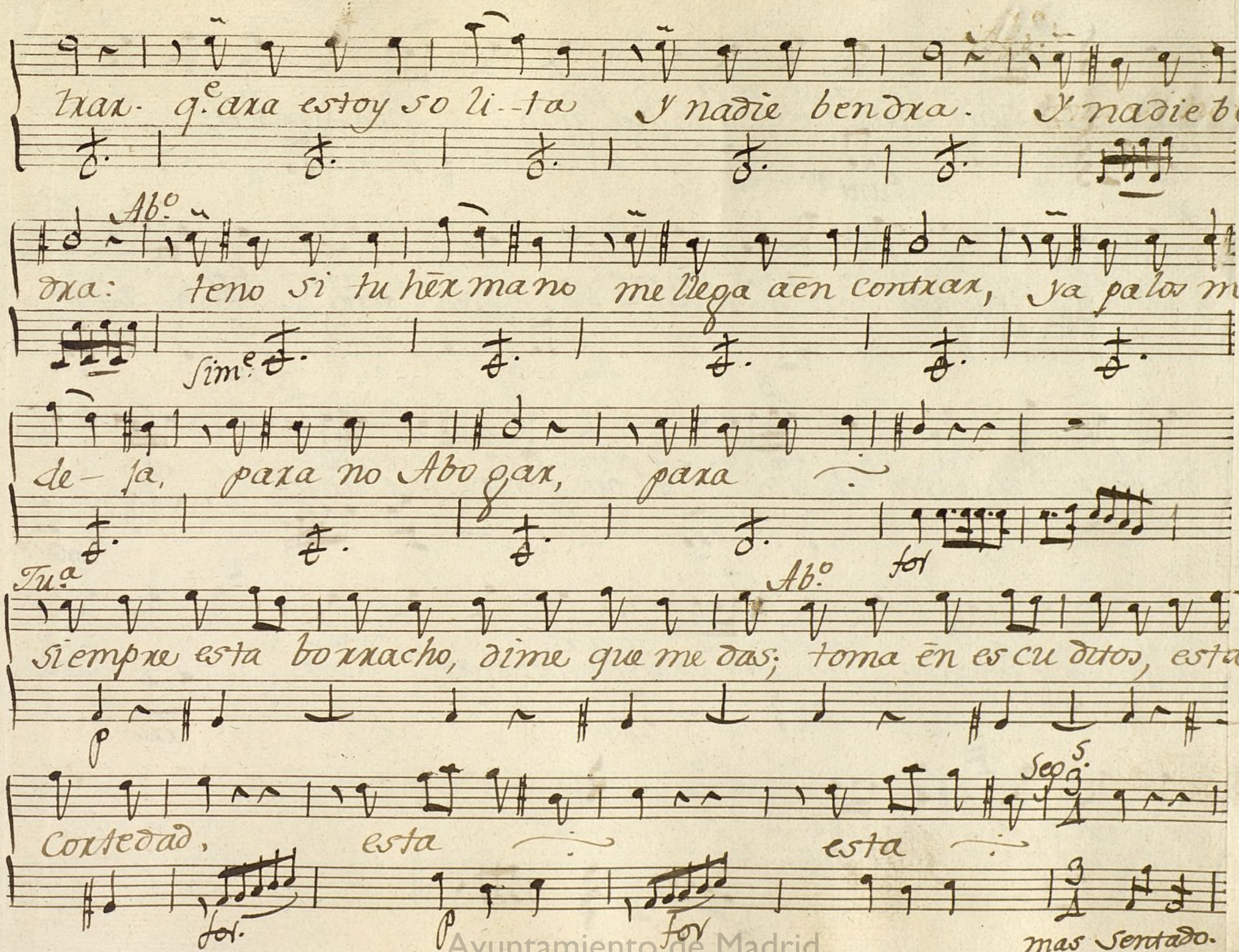

Ayuntamiento de Madrid

Tu.a

en, en vna real co fiaza, en, en vna

T.a sien sien tate due ño mio, sien, sientate

Punt.do

Ab.o

que lo echo a lis tante--- lo echo a lis tante--- y

que eso pre ten do --- eso pre tendo los 2, y

Punt.do

3

io are que la bor la--- se a vn dia mante--- y; y

mientras que sa limos al go a bla remos- y; y

Punt.o

io are que la borla, y io are que

mientras que sa limos, y y mientras que

arco

sea vn dia mante ---

al go a bla remos ---

fe

a los--

Ayuntamiento de Madrid

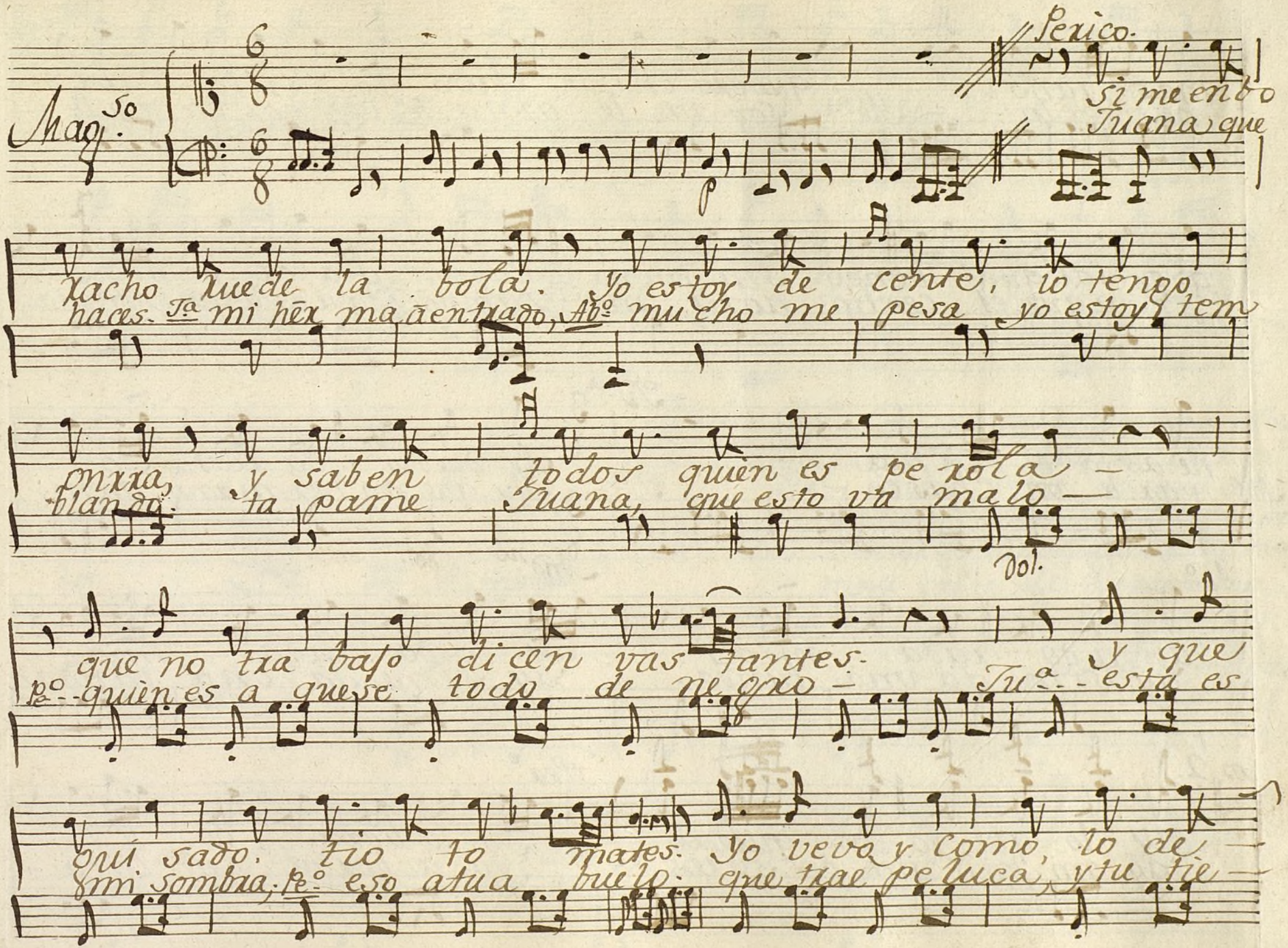

Ayuntamiento de Madrid

mas transi- quiero en un clavo colgar la capa-
nes pelo- Abº soy un le gista Peº voy por un palo-

fol p

27

q.e oy tal qual bengo- sin mona a casa, q.e ayer pe rreque bi
en aque el cestro- aora me zampo. Tª que es lo que intentas, pe-

Abº

Tu.a

ne asta el Alma- Ay dueño cariñoso-
Abº gar le un chasco- Tª Ay que mi hermano viene

Andno dol.

Abº

ay a do rada mia ay a do rada mia-
ay si me da una tunda. ay si me da una tunda-

los 2.

ay lo que yo te quiero-- Perº ya lo beras go lilla-
ay mi bien que pe sares-- ya lo beras pe luca-

Ayuntamiento de Madrid

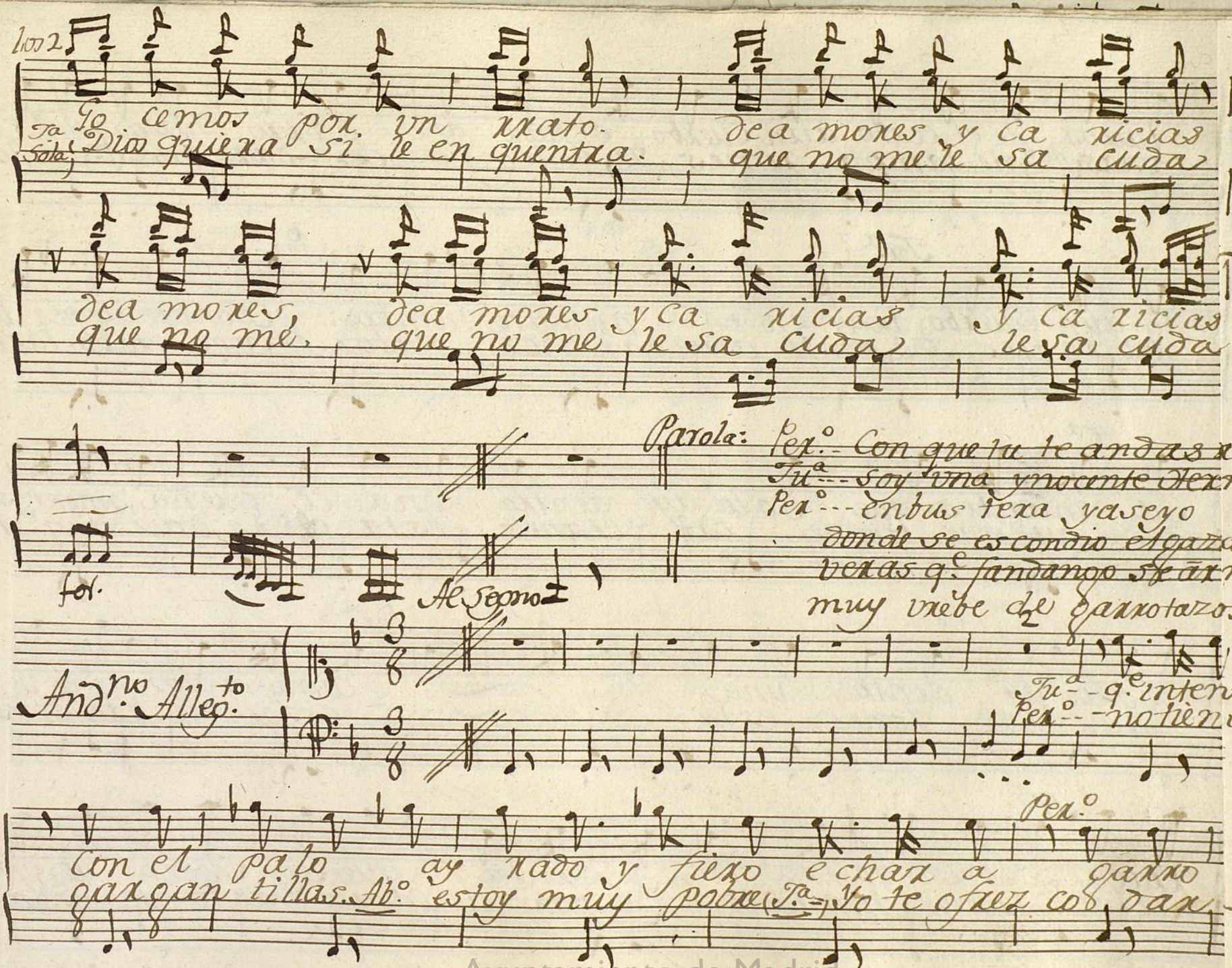

Ayuntamiento de Madrid

tazos de el cesto aun Cuerbo, echar a garro tazos del Ces
vnas (Pe.º) de lampa rones, (T.ª) yo te o frezco dar vna (P.º) de lam

Tu.ª Per.º

to aun Cuerbo; no ay en el ningun hombre: O tonbre ay per ber-
pa rones, (Tu.ª) ponte a fre gar los platos. (Ab.º) voy embo lan

T.ª

sa, mientes que solo ay dentro vna ci gueña, mientes q.e
das ay que tiene cal zones esta cria da ay q.e tie

Per.º

solo ay dentro, vna ~ Como a dios q.e es v
ne cal zones esta ~ es su tie rra se es

T.ª

rraca si estas bo rra cho, y cuenta que soy Moza de ga
tila, todas te ner los y por a ca ay bas tantes, q.e hacen

Ayuntamiento de Madrid

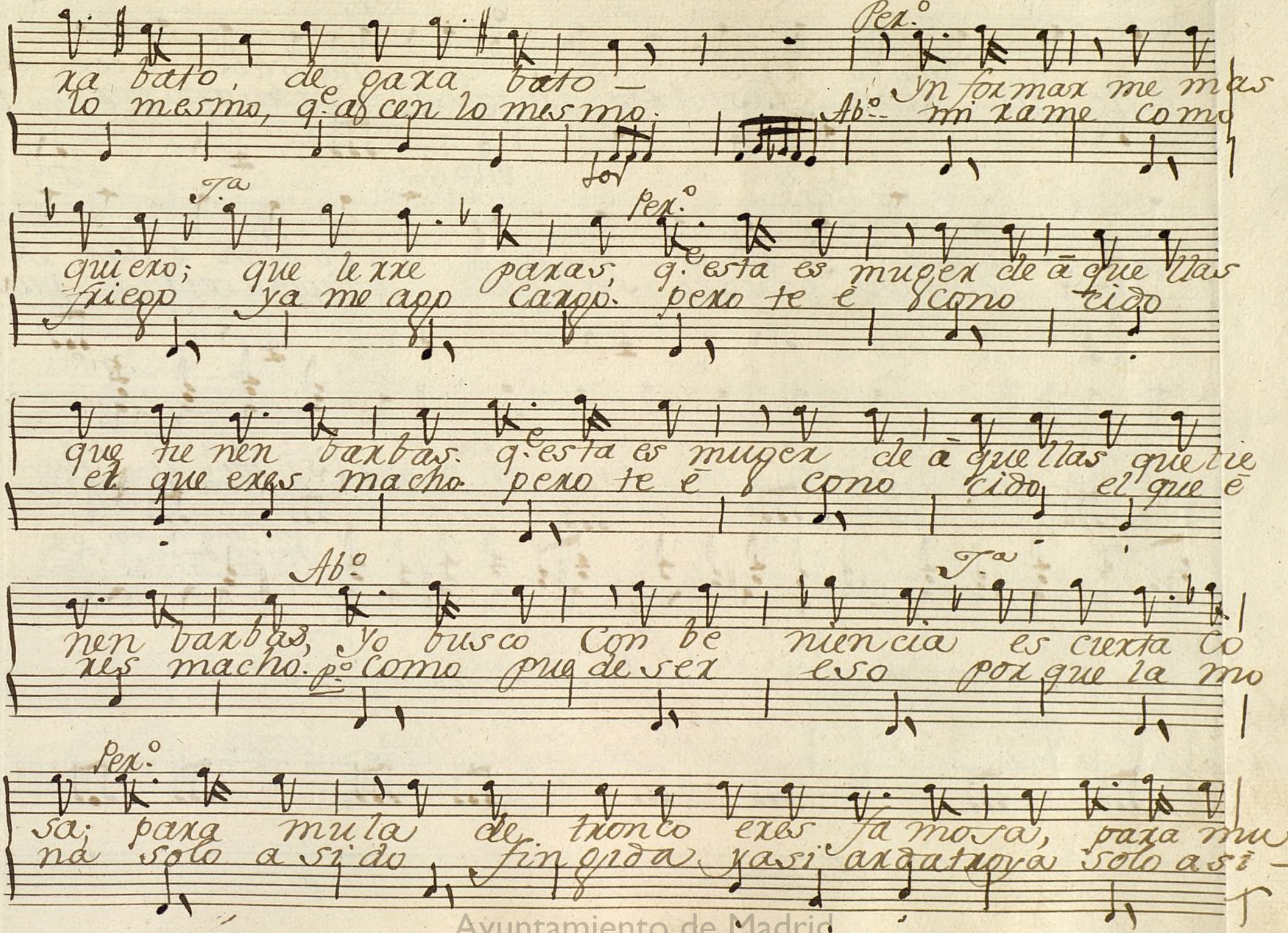

Ayuntamiento de Madrid

6 Per.º Ab.º

la de tronco eres fa mosa. que sabes acer: dor
do fin gida ya si arda troya: T.ª Her mano perdon, por

vivo. Per.º Ab.º T.ª

mir y comer: y que as de ganar. un doblon cabal: se-
amor de Dios, casado saldras. lo llego aceptar. pues

Per.º los 3. m.º

que dara en casa, no sea de quedar. si dea de que
toma Abogado mi mano en señal si me e de que
no sea de que

for

mi mano en se
mi es posa se
todo acabe en

dar. si. si sea de quedar, si
dar. si si me e de quedar, si
dar no no sea de quedar, no

ñal, mi mi mano en señal, mi
ras, mi es mi es posa seras, mi es
paz, todo todo acabe en paz, todo

Ayuntamiento de Madrid

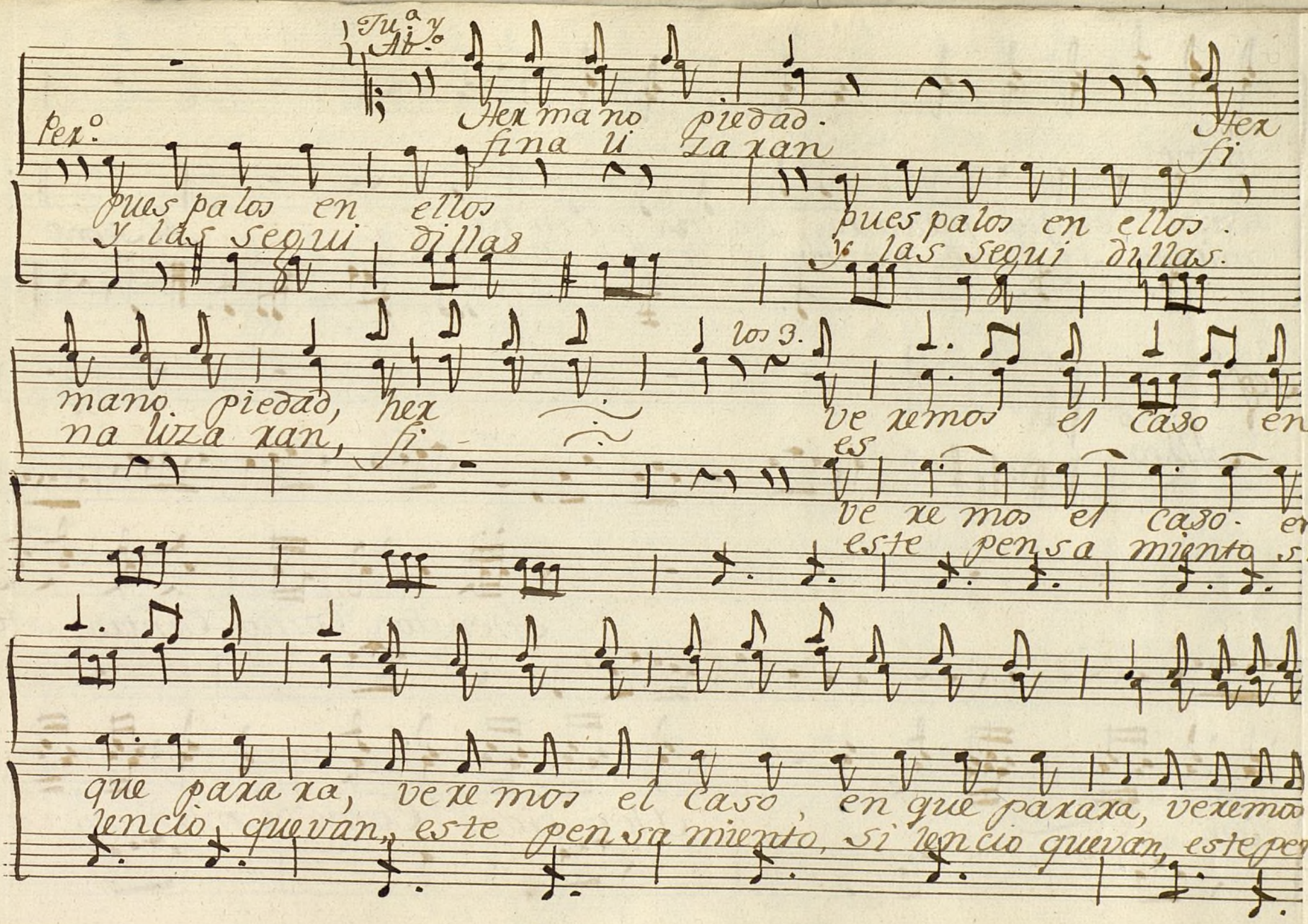

Ayuntamiento de Madrid

Caso —
miento —

Caso enque paxara, en que paxara —
miento, silencio quevan, silencio quevan —

Al segno.

Segs.

Allegro.

Atencion como Cantan, aten

cion

aten cion como Cantan, un cie

Ayuntamiento de Madrid

go y ziega atencion, atencion, como canta vn ciego y ciega —

vn ziego y ciega — vn ziego y ciega
aya si lencio, aya si lencio

ciego

las coplas de la liebre des —
que lo mas gracio sito fal —

ciego

las coplas de la liebre
que lo mas gracio sito

des — ta ma nera
fal — ta al su zeso

6

ta ma nera las liebre, de esta ma nera
ta al su zeso que sito, trata el suceso —

las coplas de la liebre
que lo mas gracio sito

Ayuntamiento de Madrid

Ciega

templa tu la gui taxxa.
xesuene la gui taxxa.

Si len cio por q.e el
yael cuento prin ci

Ciego

preben tu la gi nebxa.
dale tu alabgi nebxa.

quento yase co mien za. yase co mienza.
piado todos a tièn dan. todos a tiendan.

Si lencio por que el quento, yase
ya el quento prin ci piado todo

los 2.s

en la fiesta de toros
a penas salio el toro

Alto

Ayuntamiento de Madrid

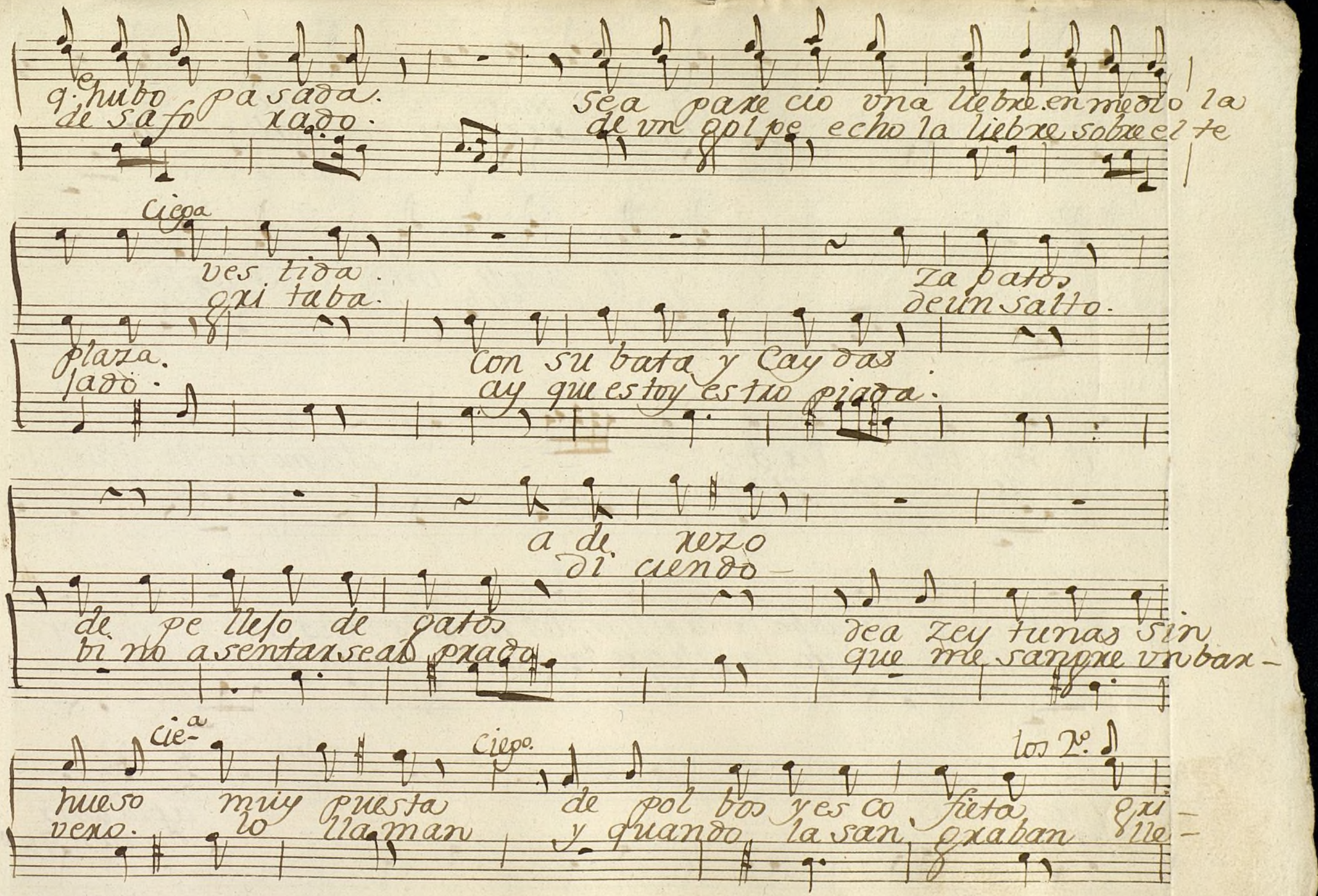

Ayuntamiento de Madrid

tan — do ami se mean to lado se
ga — ron y la — garra ron dos galgos ra

el a zerle una suerte
don de tubo la liebre

al em bo lado — — — — el demontre la liebre vaya
fin des gra ciado — — — — el demontre la liebre

vaya el antojo, la nueba la carilla, del martes la gaceta la gaceta —
vaya, vaya el antojo la alegre la carilla la gaceta el mercurio

los 2..

la gaceta =
el mercurio =

aplaudir
danos gua —

Ayuntamiento de Madrid

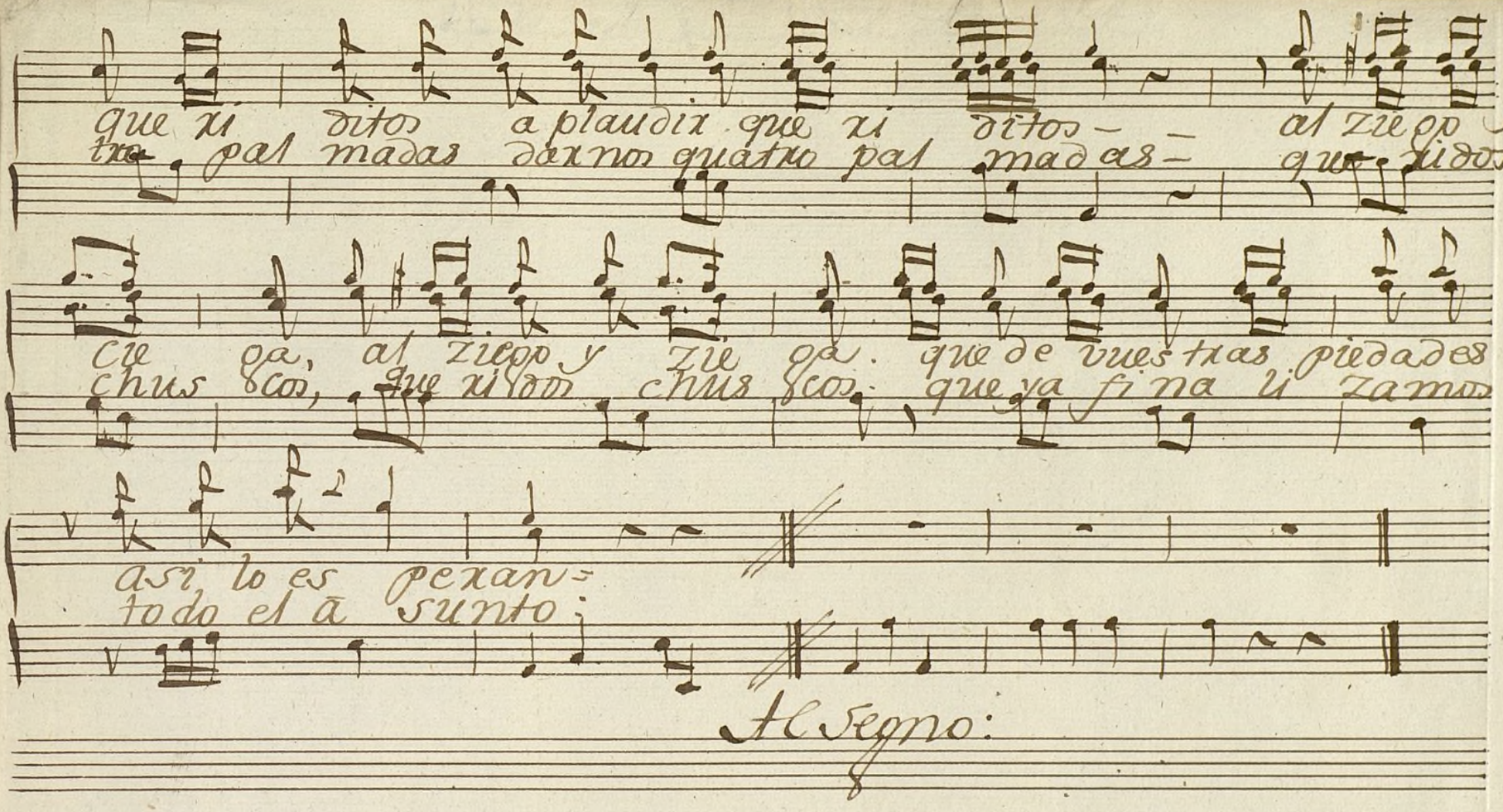

Ayuntamiento de Madrid

Ayuntamiento de Madrid

Violin: 1.º Ton.ª ã. 3. + el Tuno Borracho:

Mus 122-3

Alleg.tto

Dol.

f Dol.

Hor.

p.

p.

p.

Andte

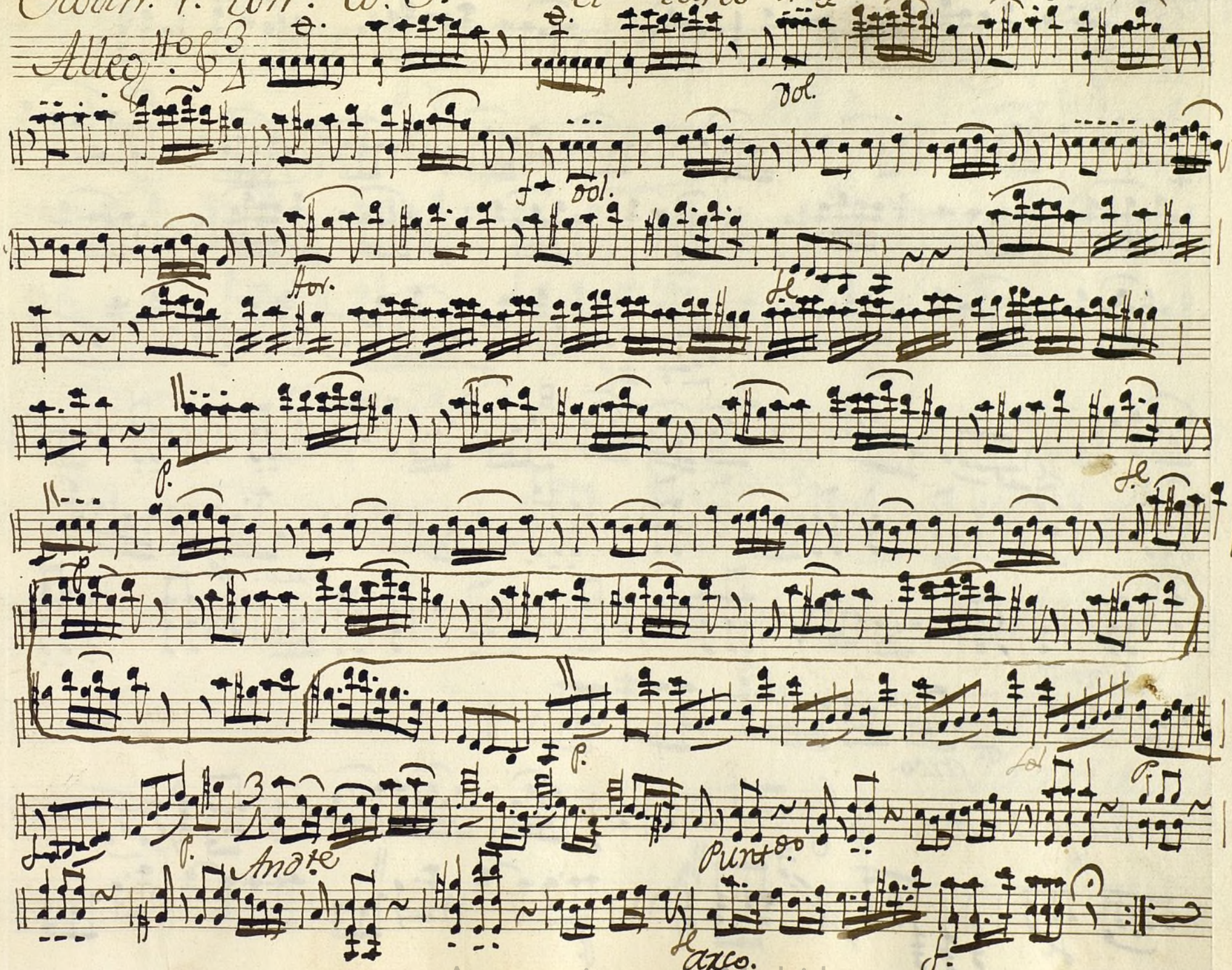

Puntdo

arco.

f.

Ayuntamiento de Madrid

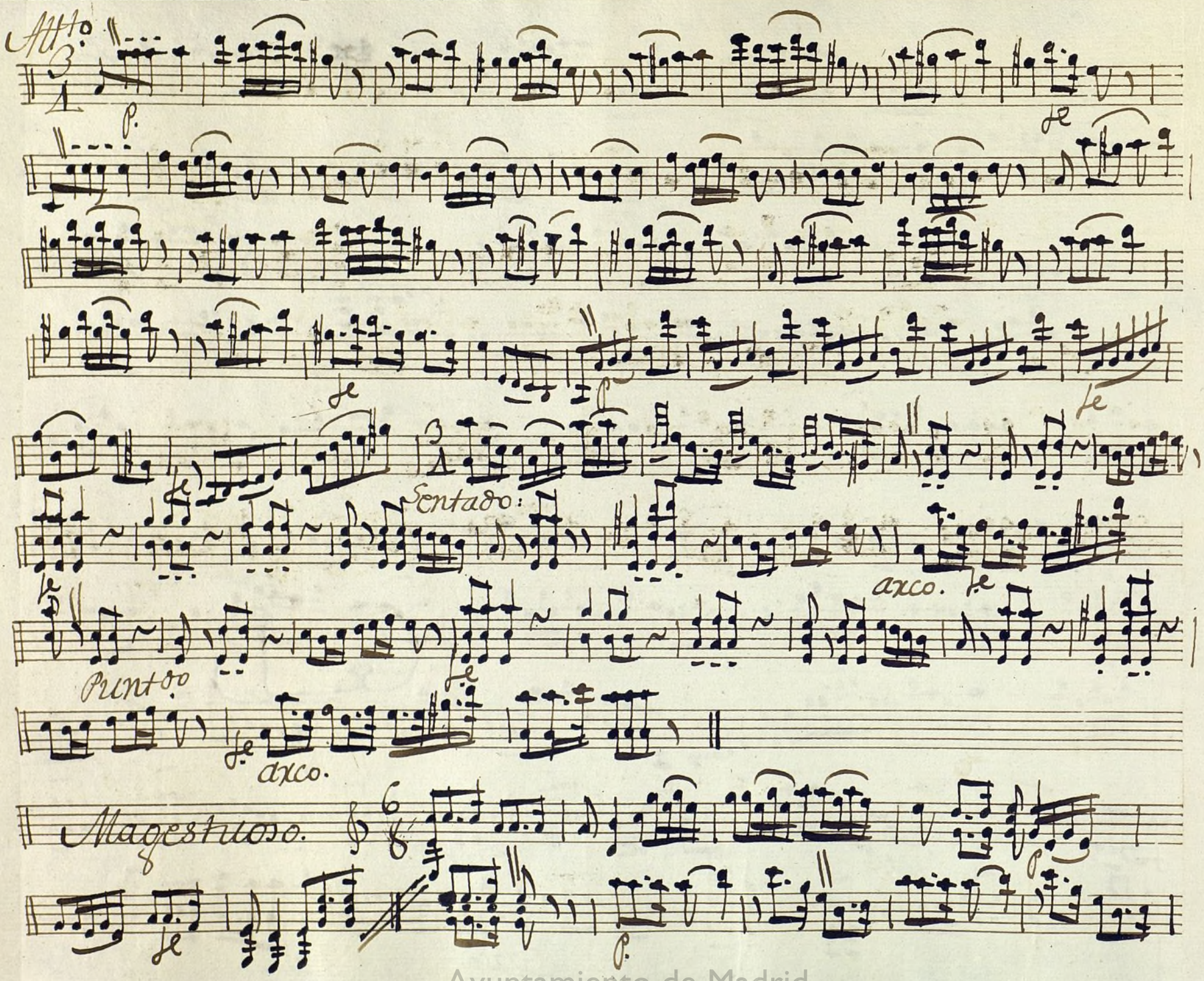

Ayuntamiento de Madrid

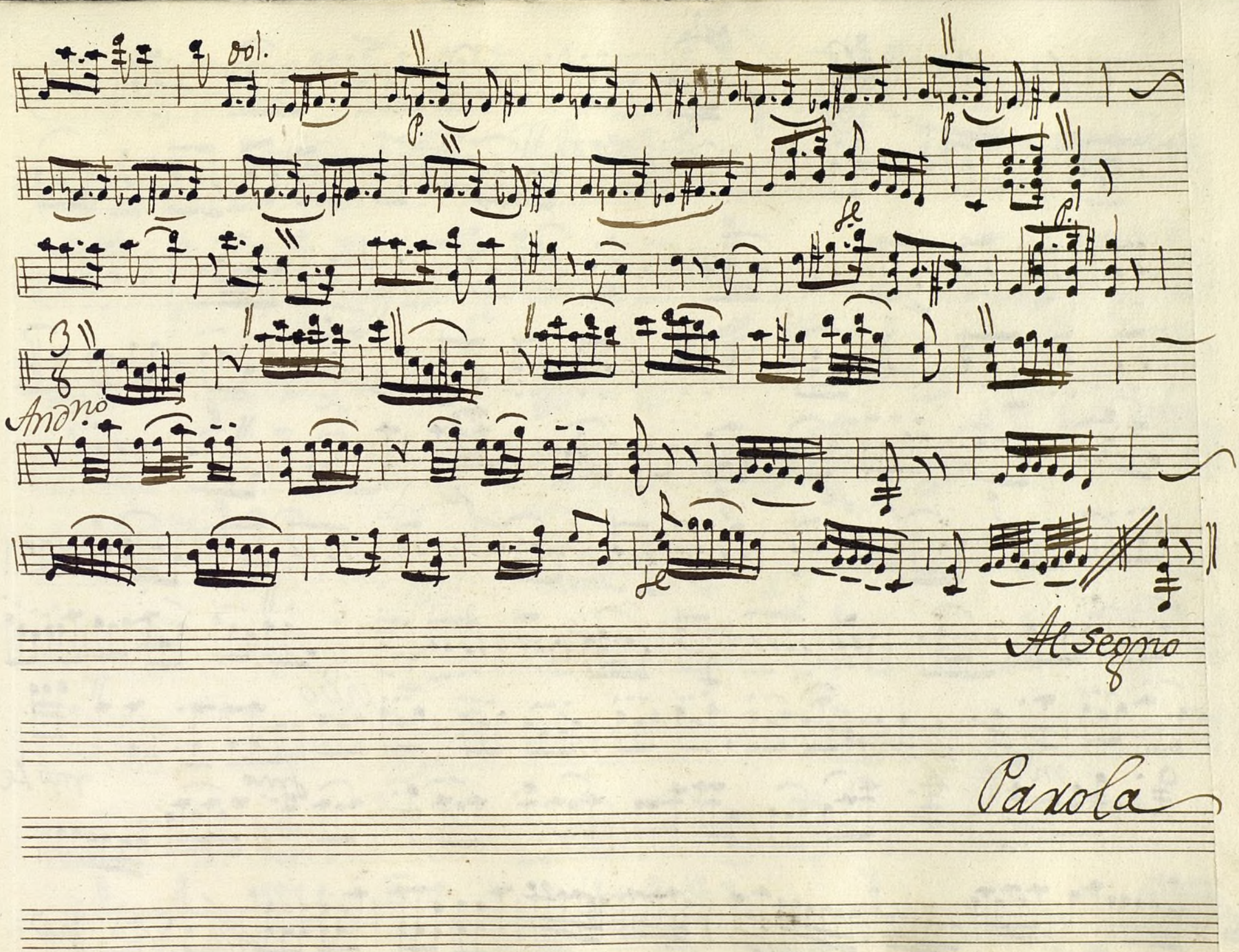

Ayuntamiento de Madrid

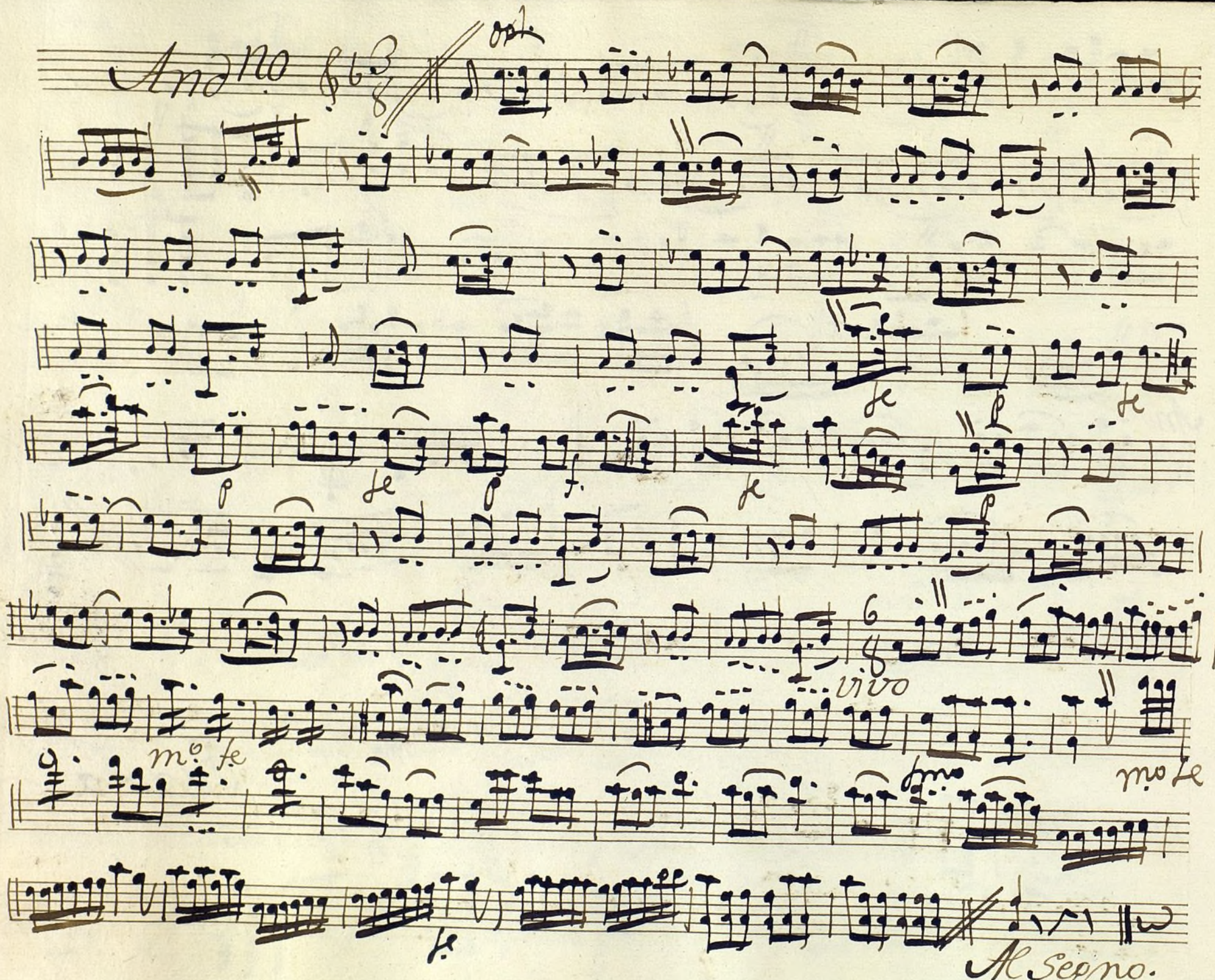

Ayuntamiento de Madrid

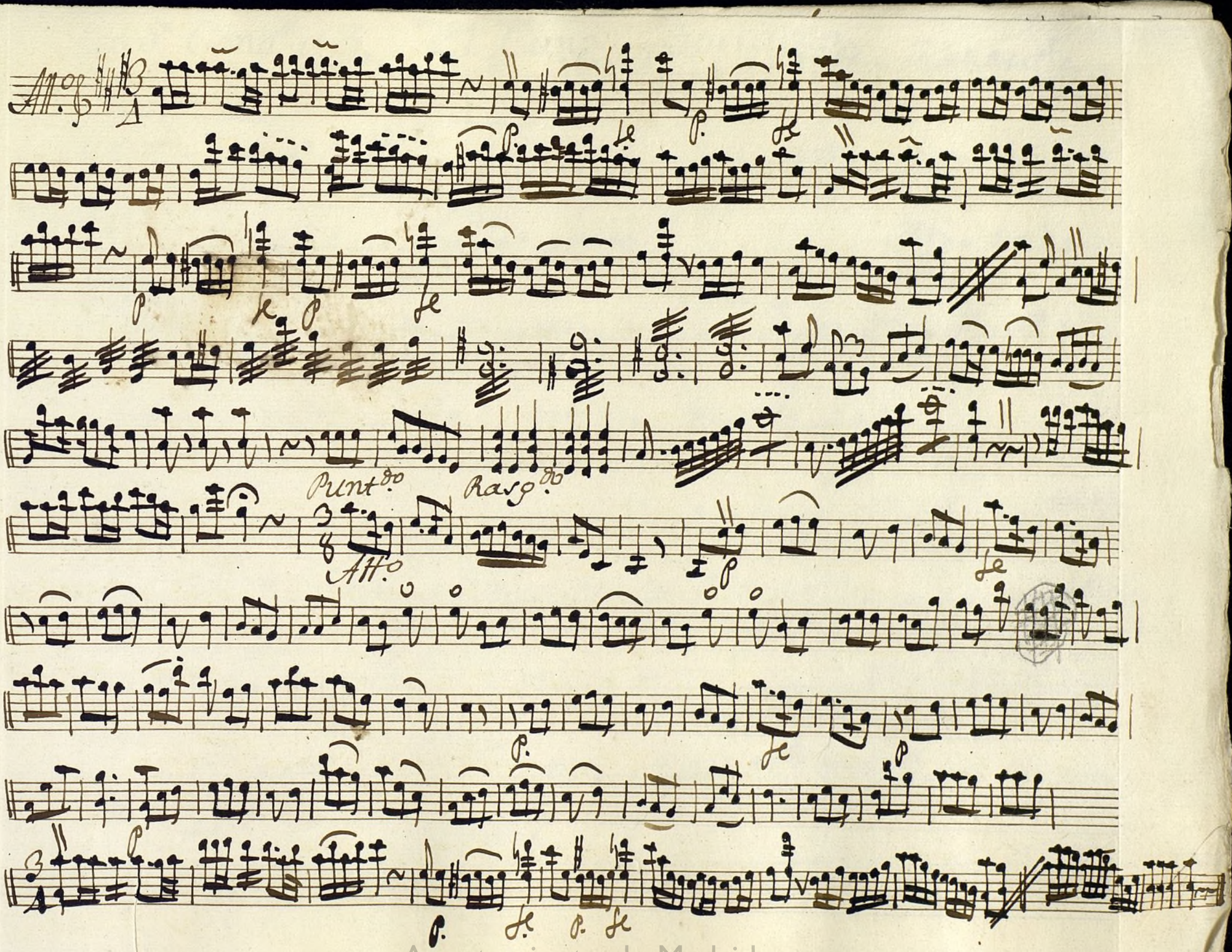

Ayuntamiento de Madrid

Ayuntamiento de Madrid

MUS 122-3

Violin 1º Tonad â 3 El Tuno Borracho

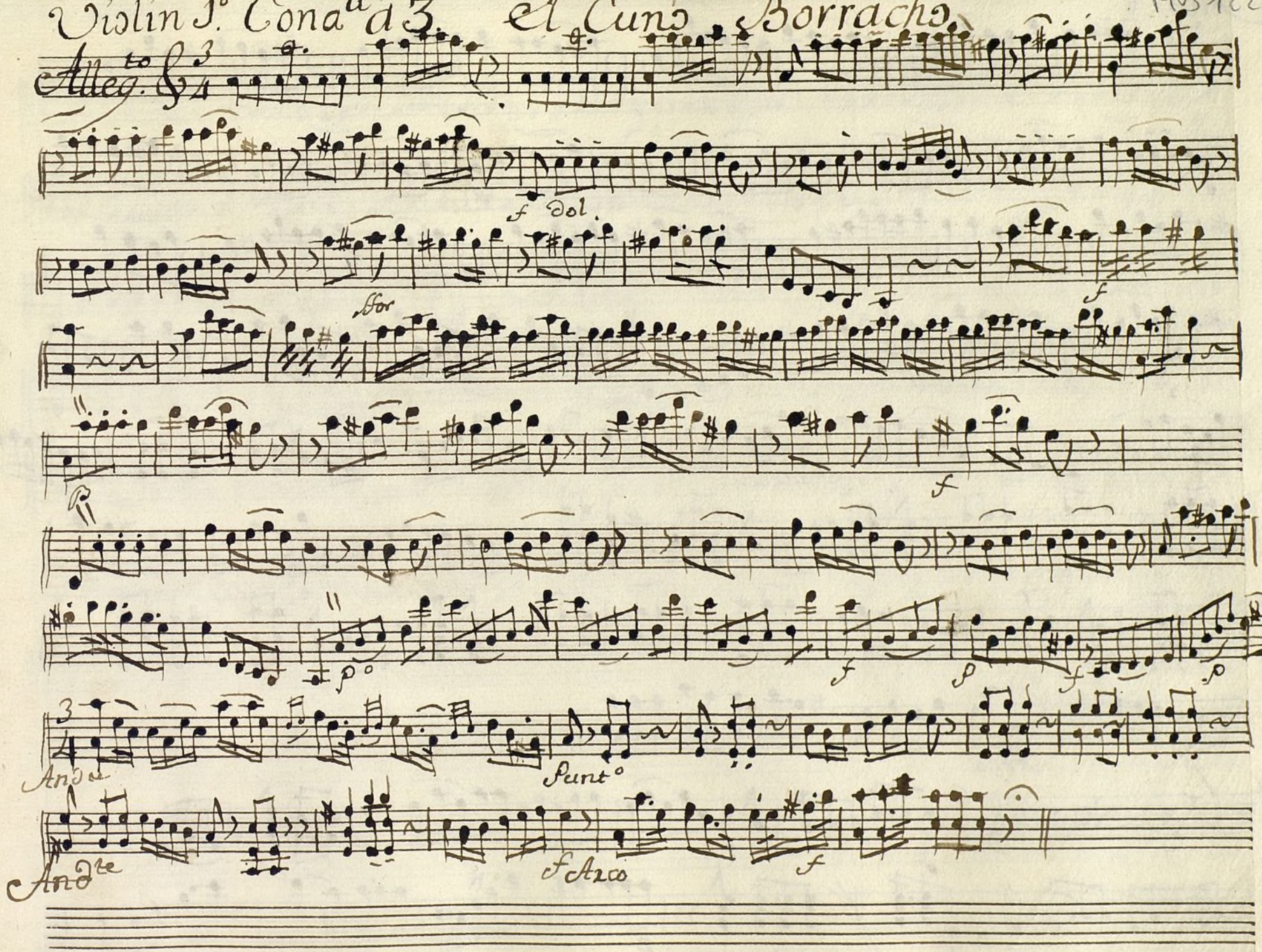

Ayuntamiento de Madrid

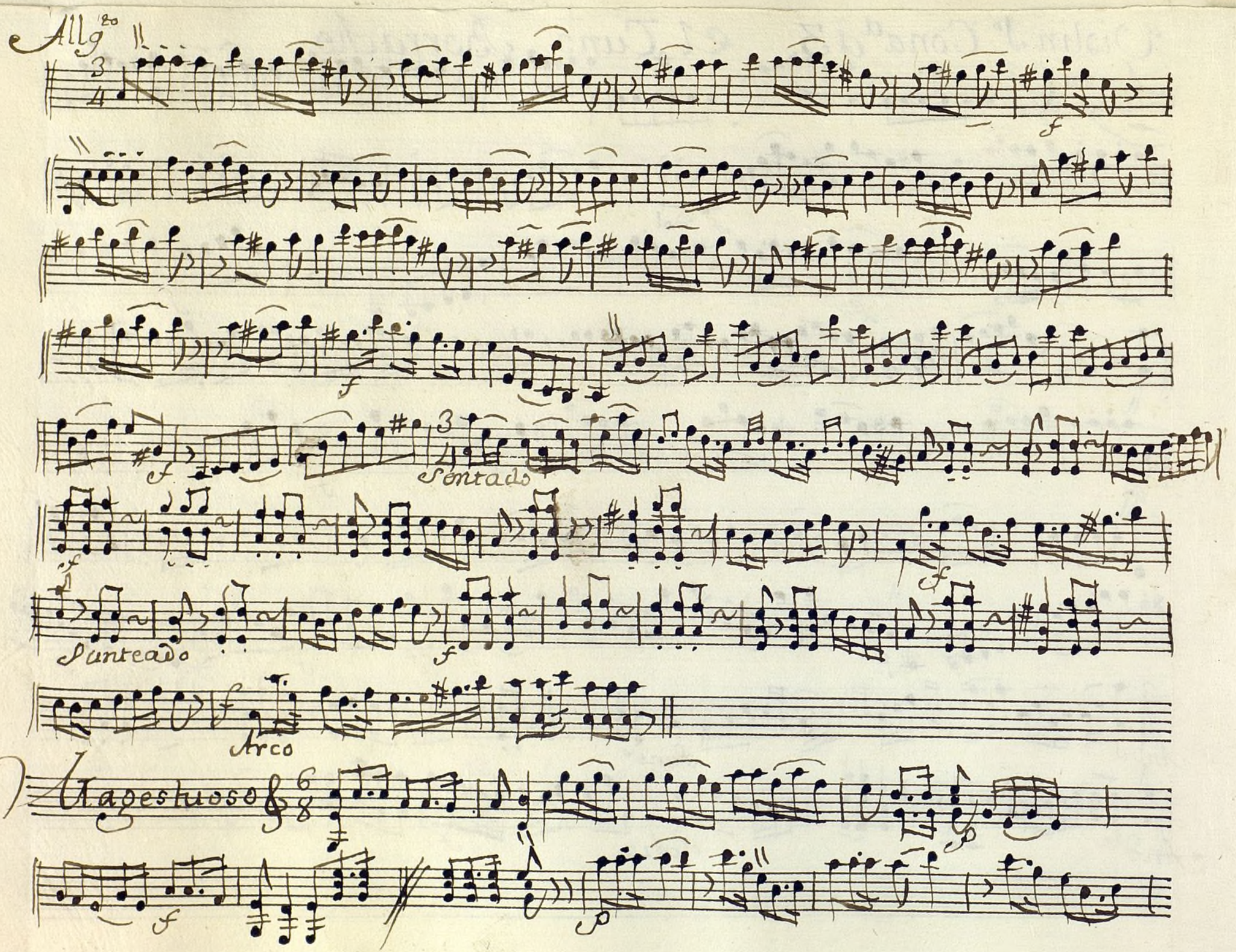

Ayuntamiento de Madrid

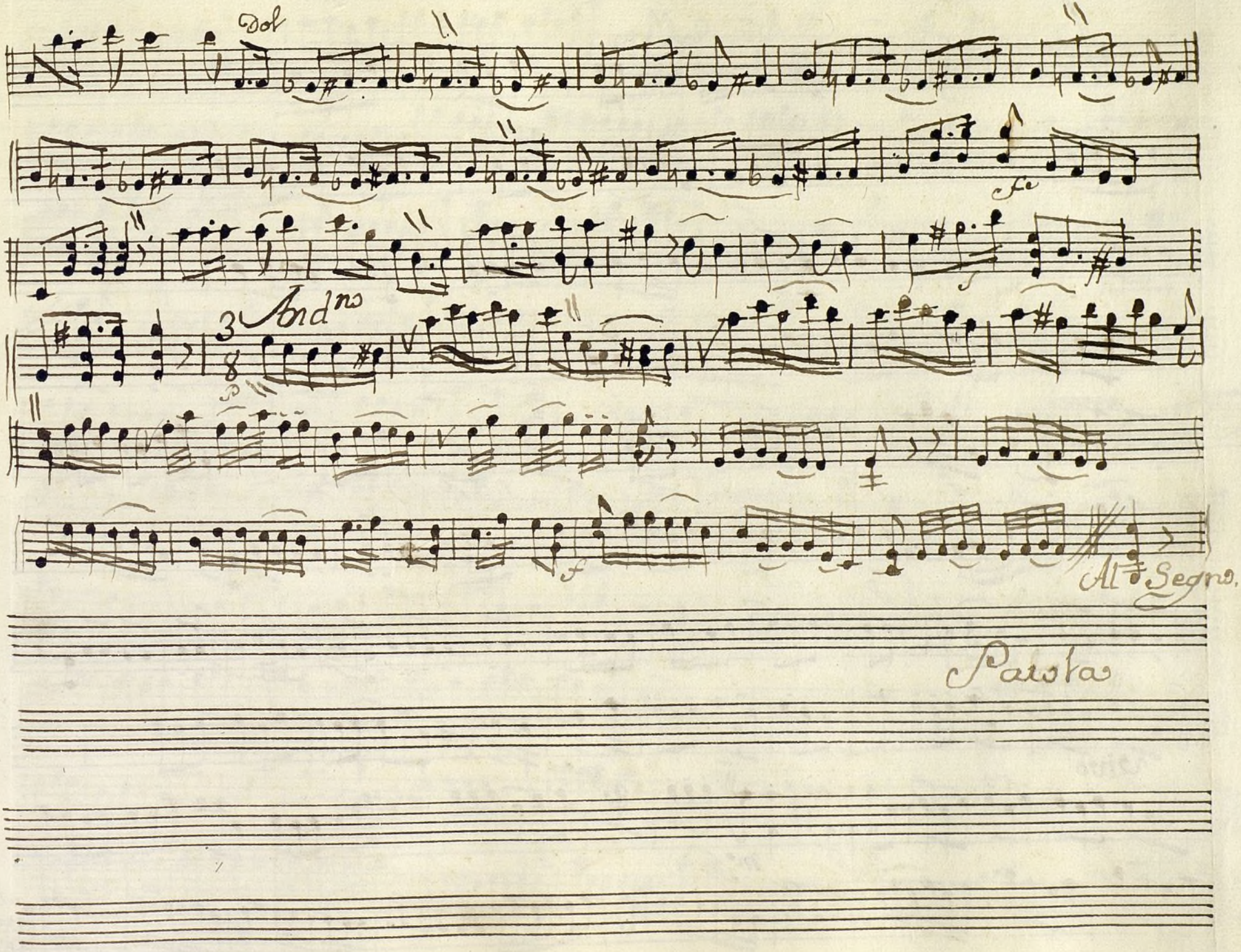

Ayuntamiento de Madrid

Andante

Dol

Vivo

Al Segno

Ayuntamiento de Madrid

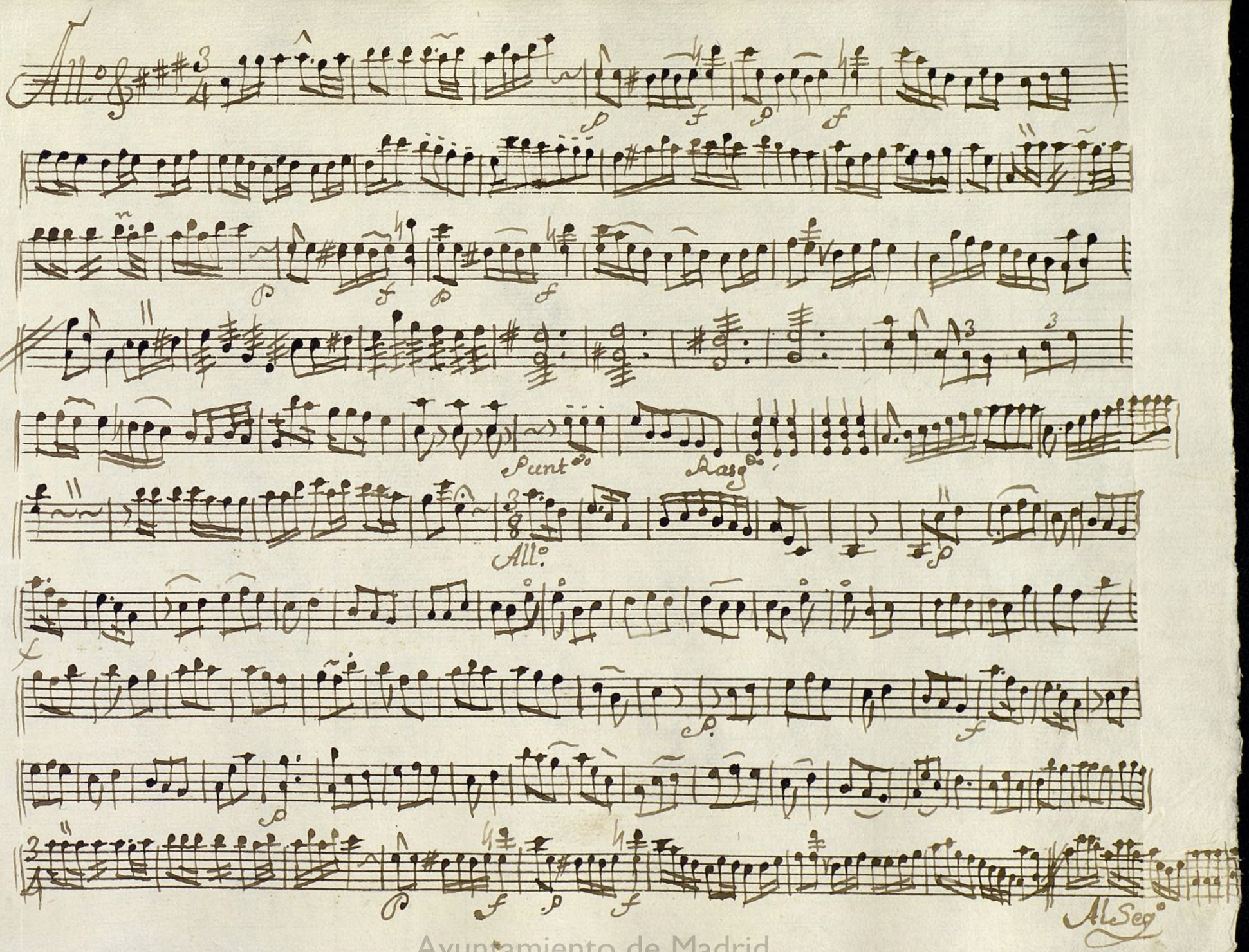

Ayuntamiento de Madrid

Ayuntamiento de Madrid

MUS 122-3

Violin 1.° Con.a a 3. t.el Turo Borracho

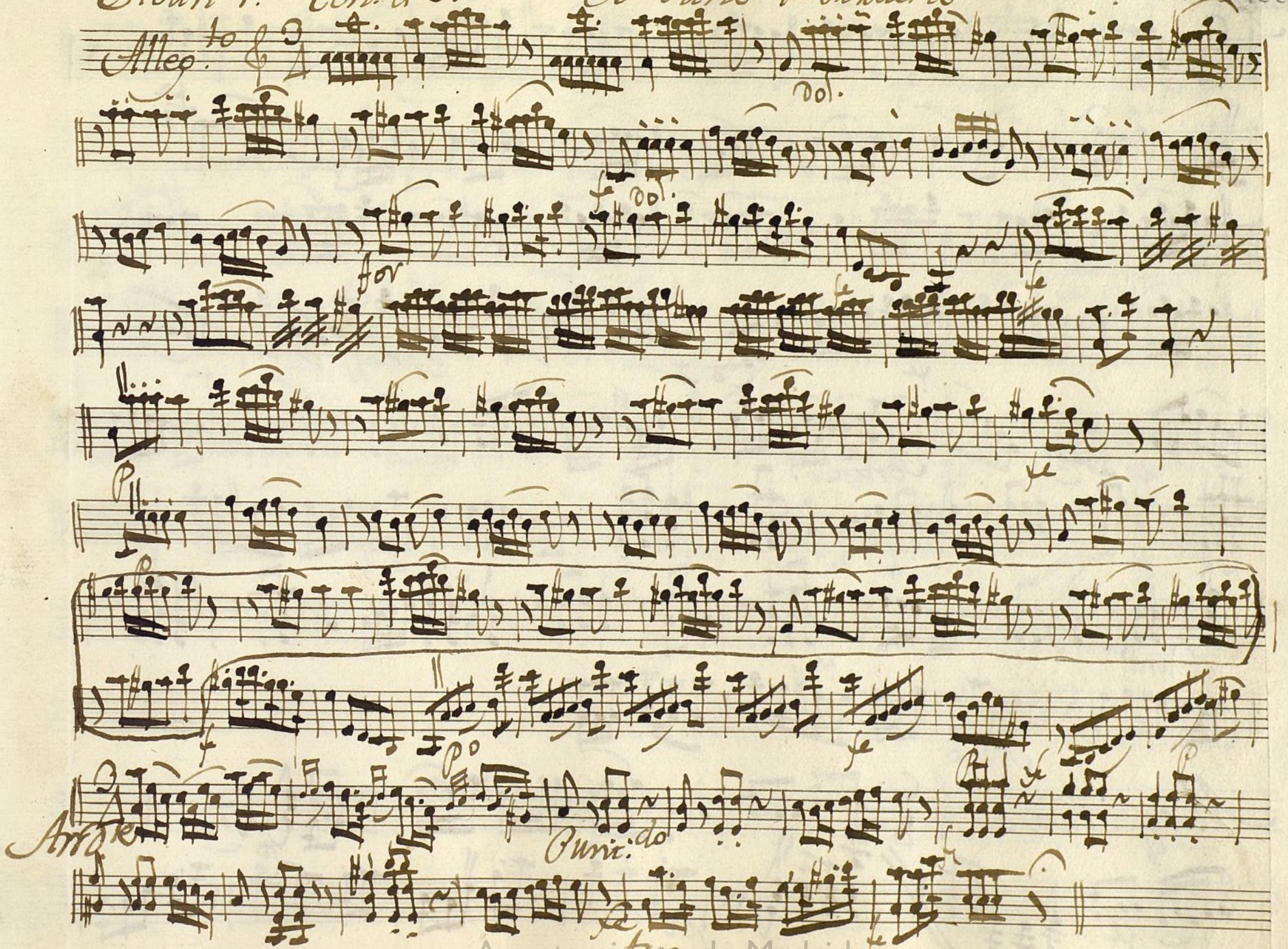

Ayuntamiento de Madrid

Allegro

Sentado.

Arco

Punt.

Arco

Magestuoso.

Ayuntamiento de Madrid

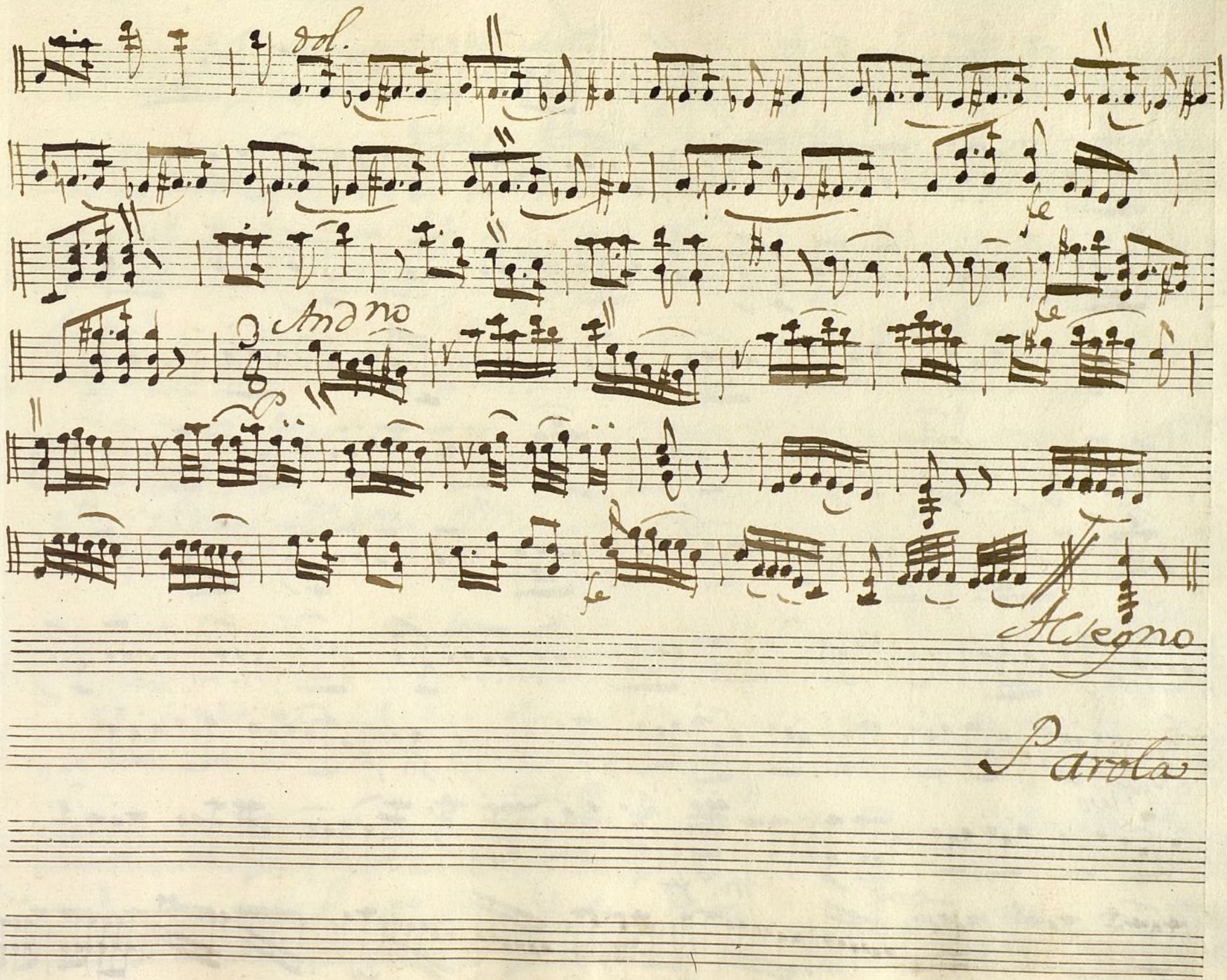

Ayuntamiento de Madrid

Andante

Vivo

Ayuntamiento de Madrid

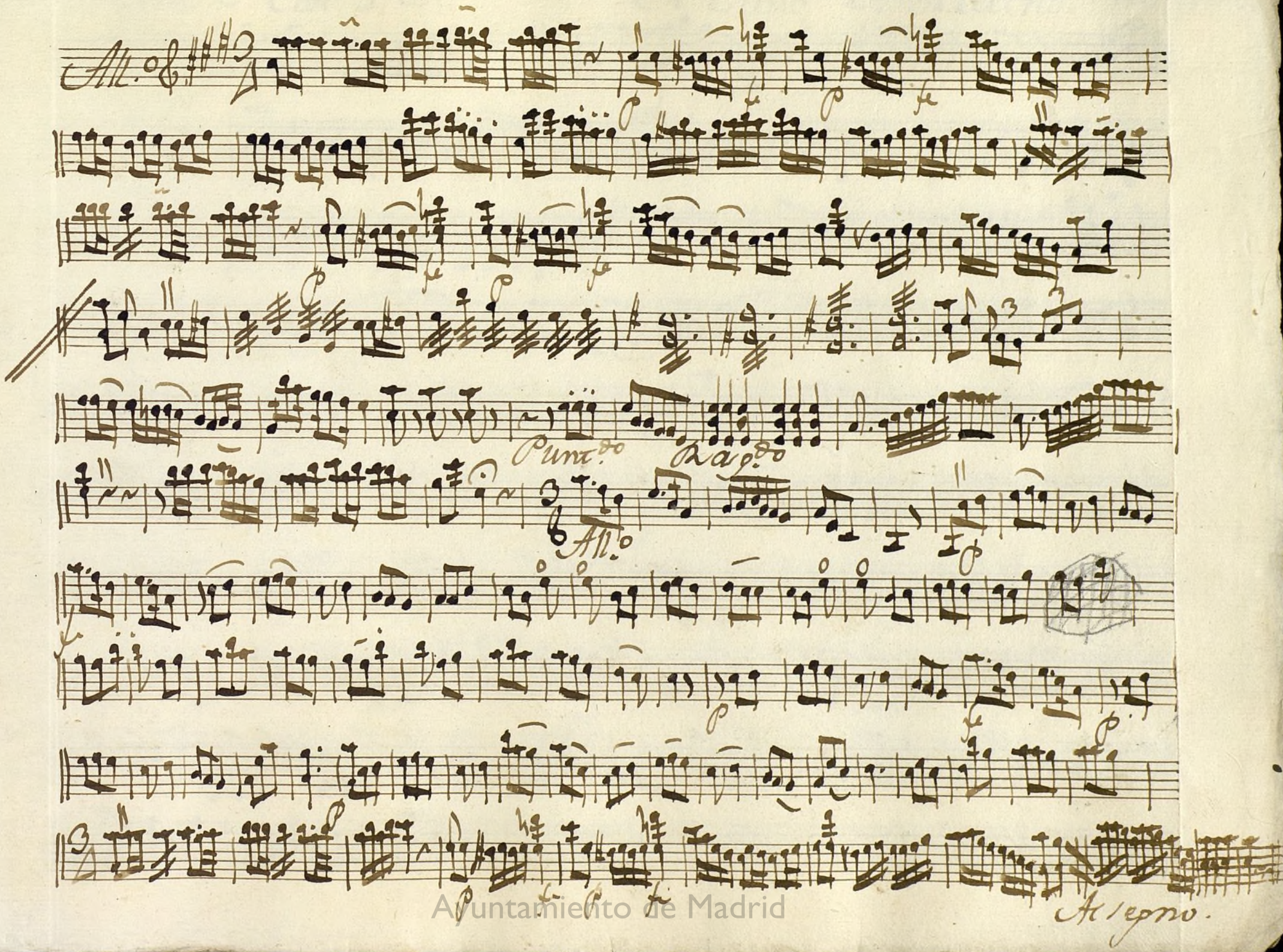

Ayuntamiento de Madrid

Ayuntamiento de Madrid

Violin 2º. Con.ª à 3. + El Tuno Borracho.

MUS 122-3

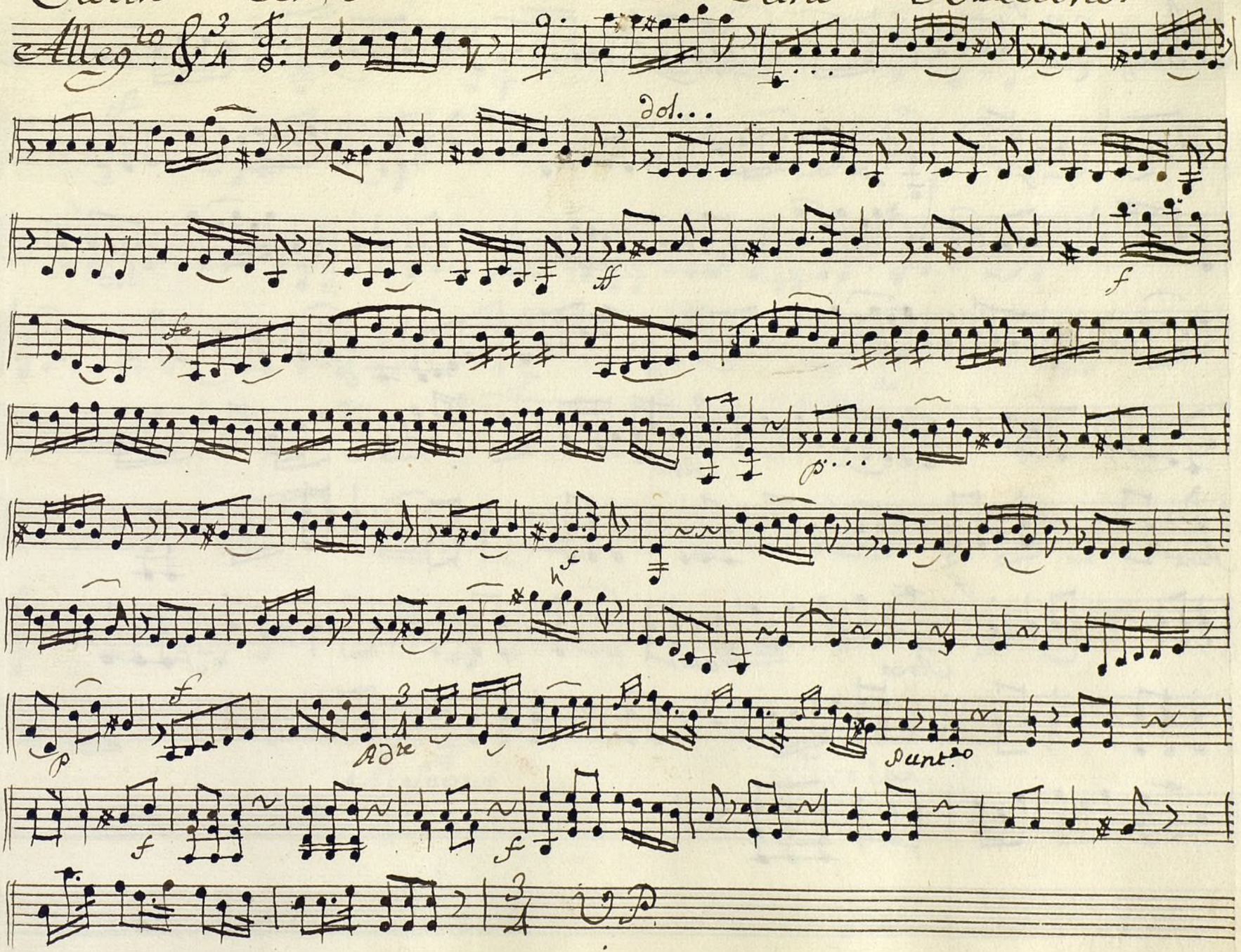

Ayuntamiento de Madrid

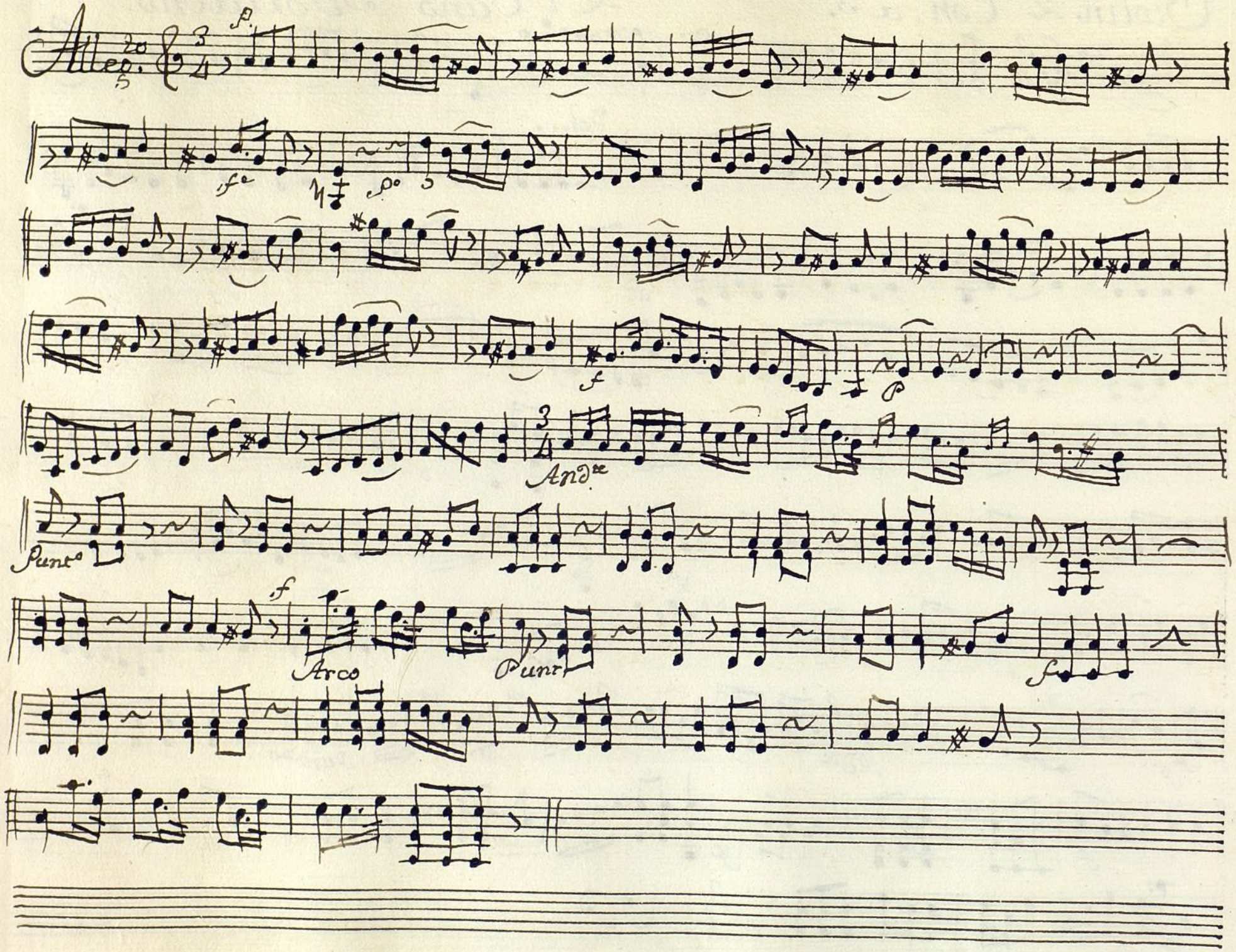

Ayuntamiento de Madrid

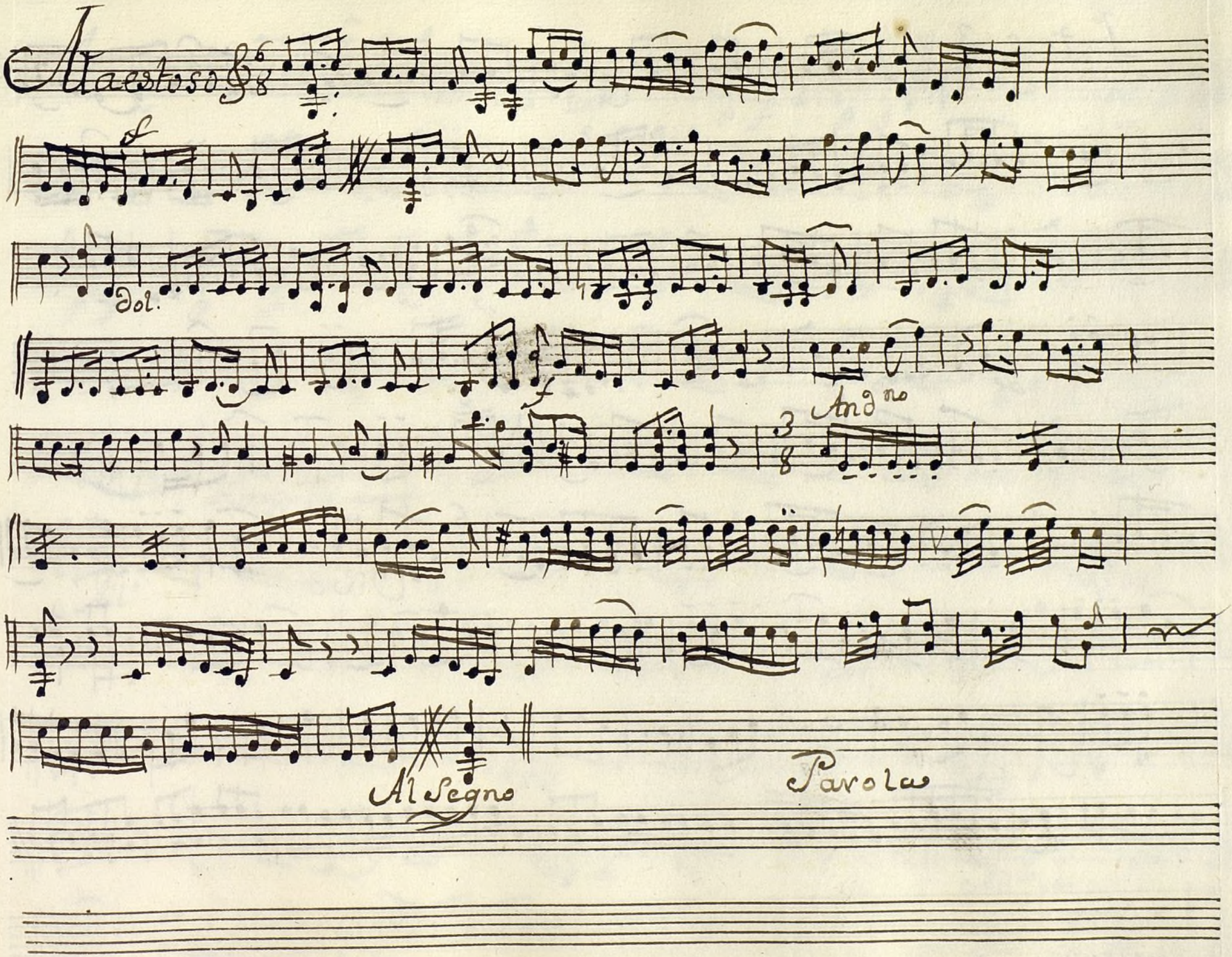

Ayuntamiento de Madrid

All.to

Vivo

Al Segno.

Ayuntamiento de Madrid

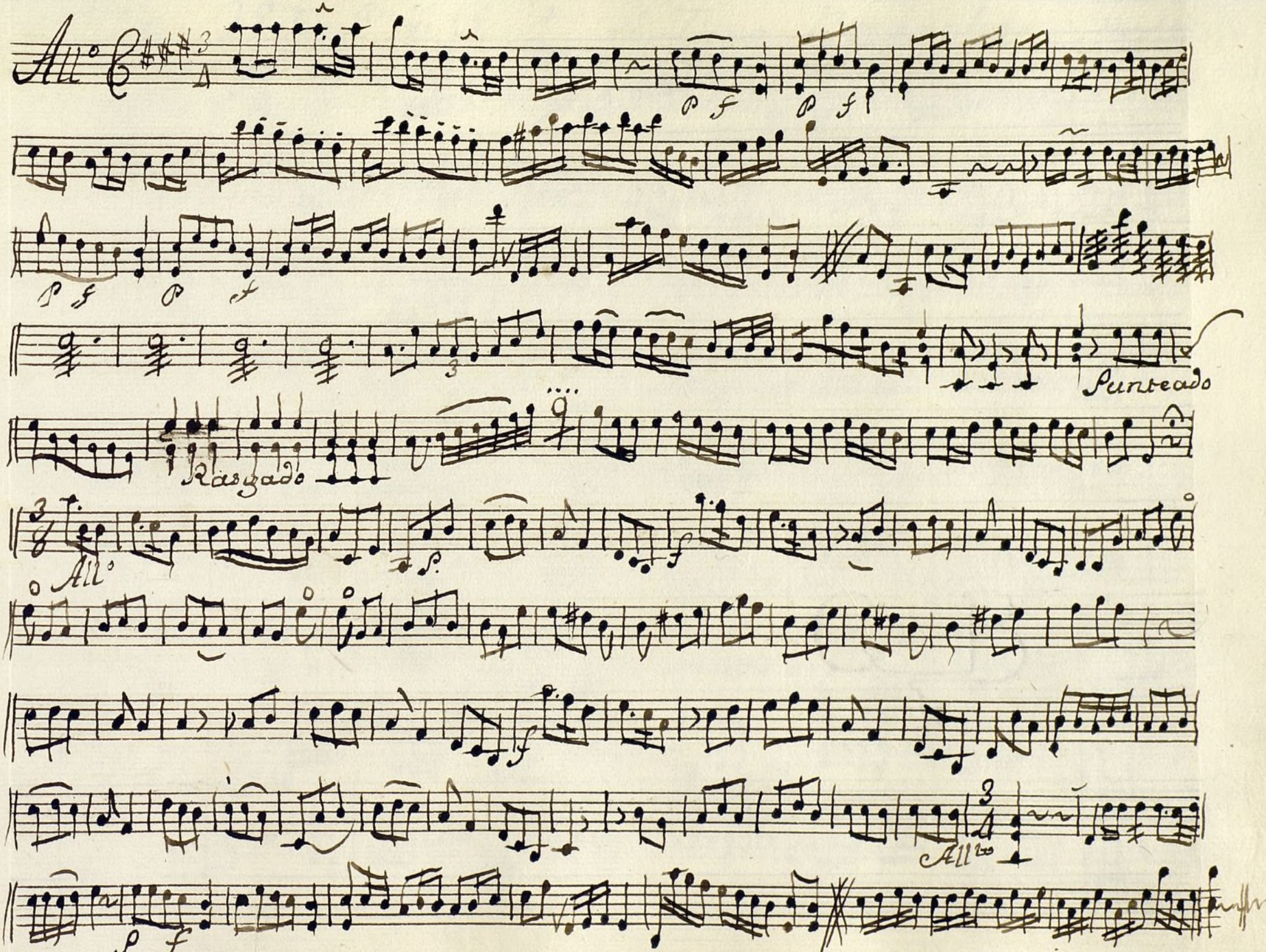

Ayuntamiento de Madrid

Ayuntamiento de Madrid

Violin: 2.º Ton.ª á 3. + el Tuno Borracho:

Mus 122-3

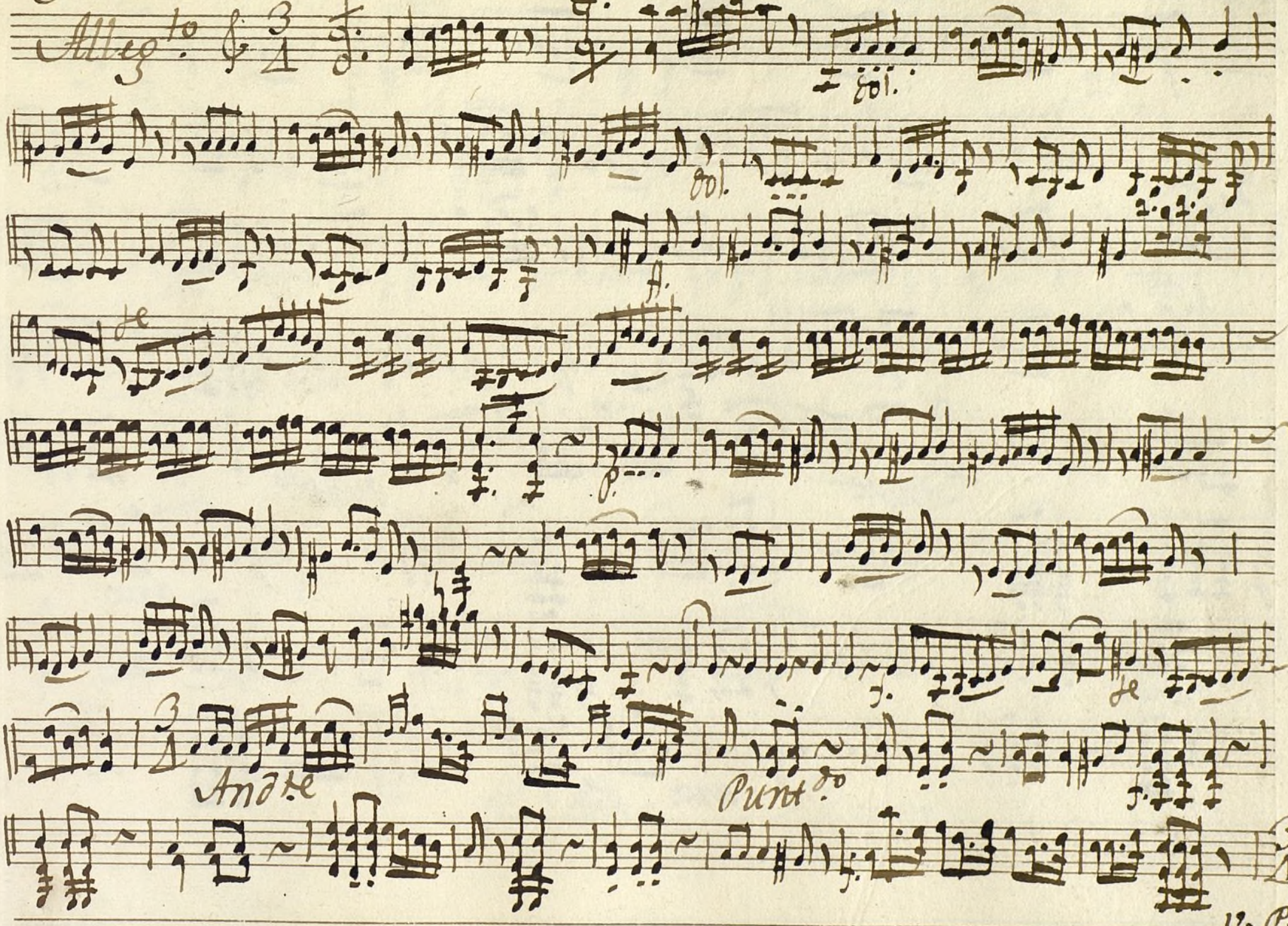

Ayuntamiento de Madrid

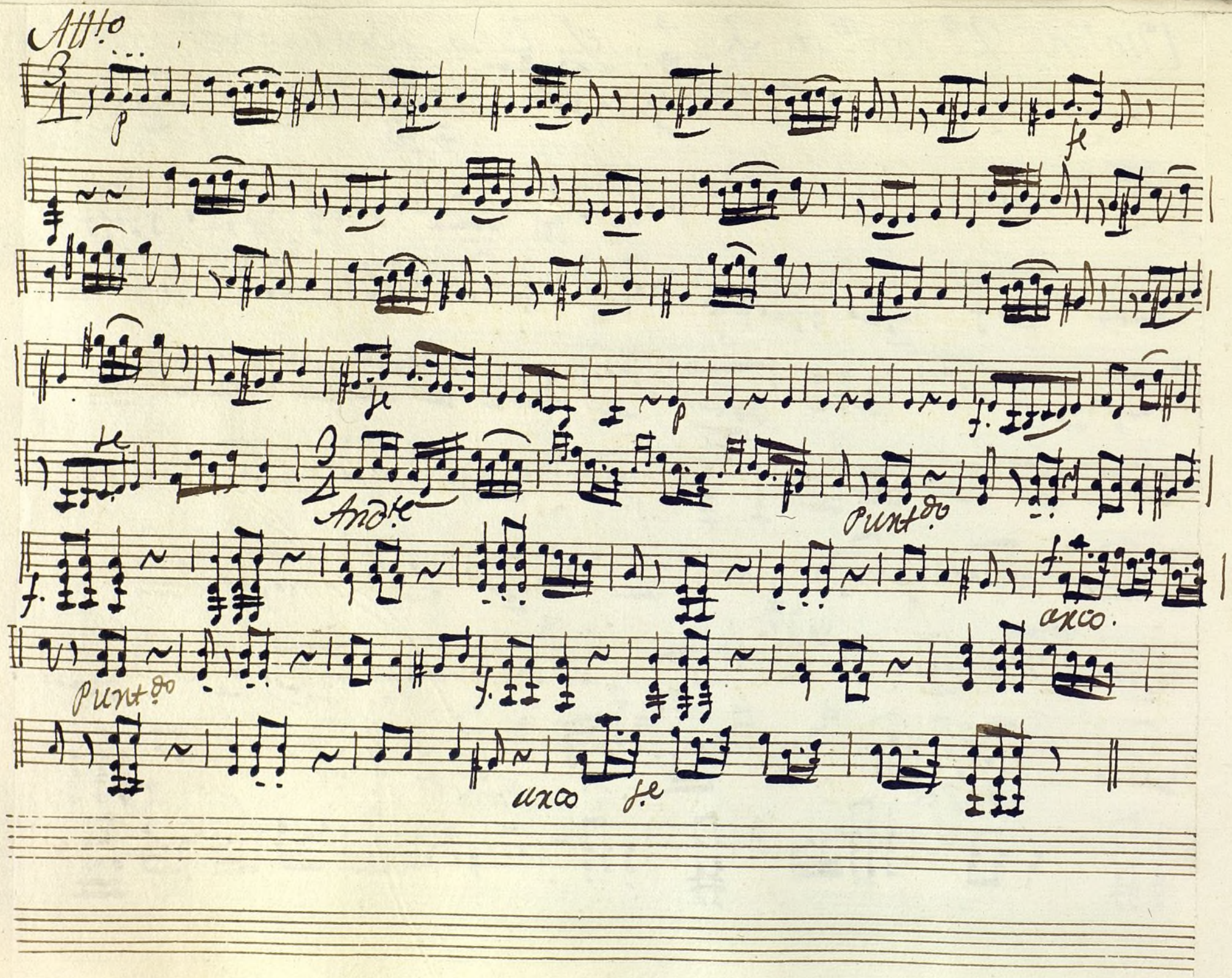

Ayuntamiento de Madrid

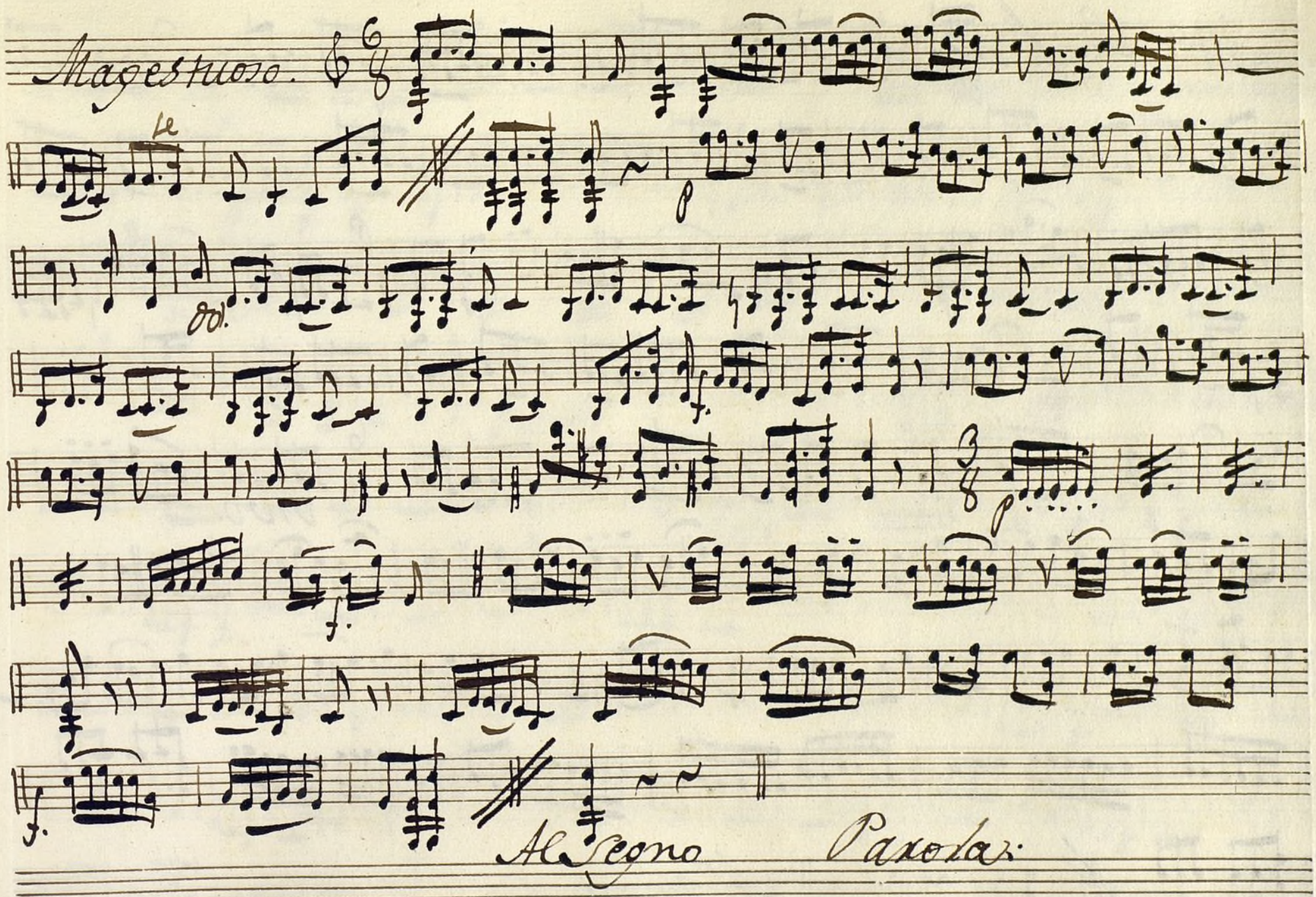

Ayuntamiento de Madrid

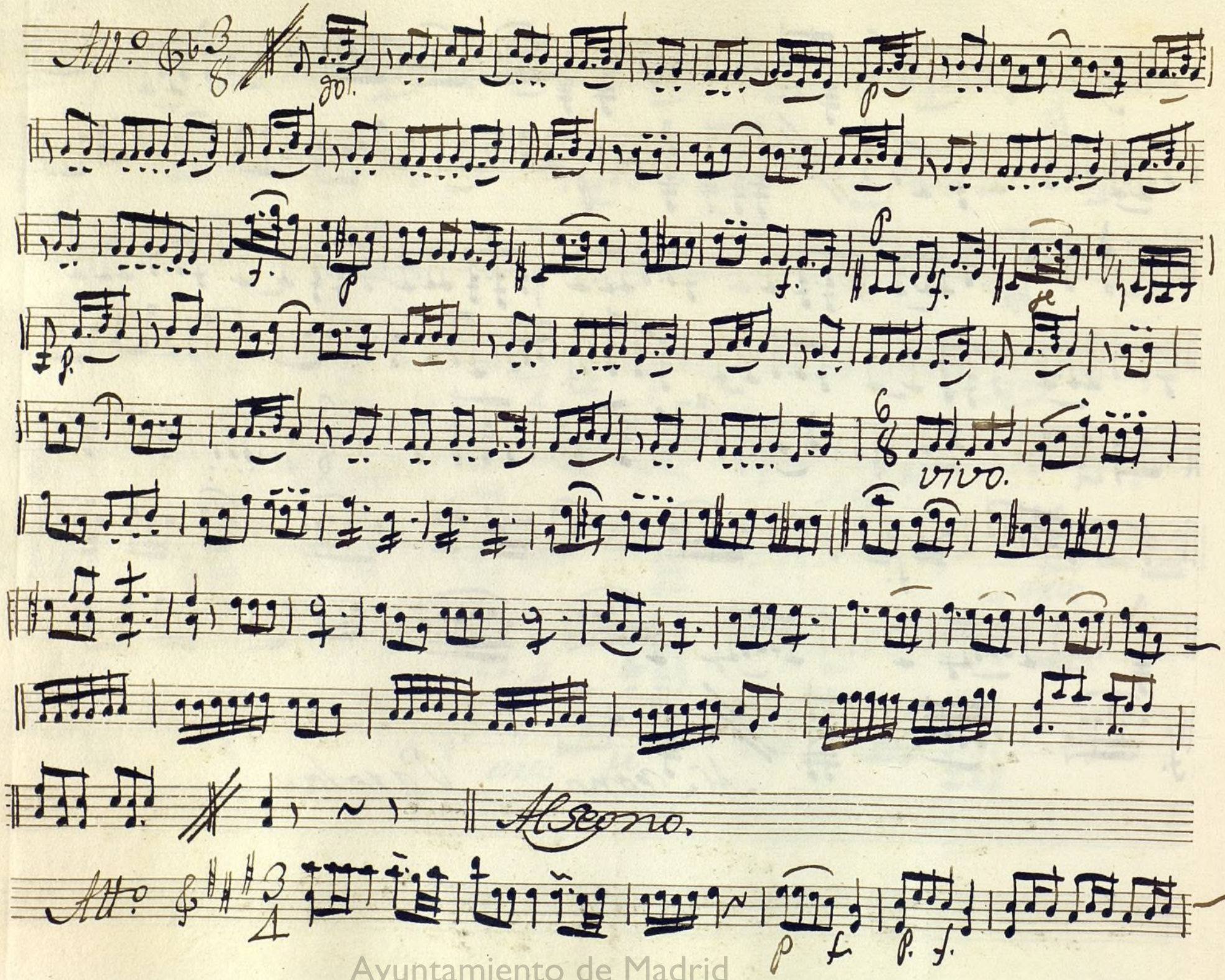

Ayuntamiento de Madrid

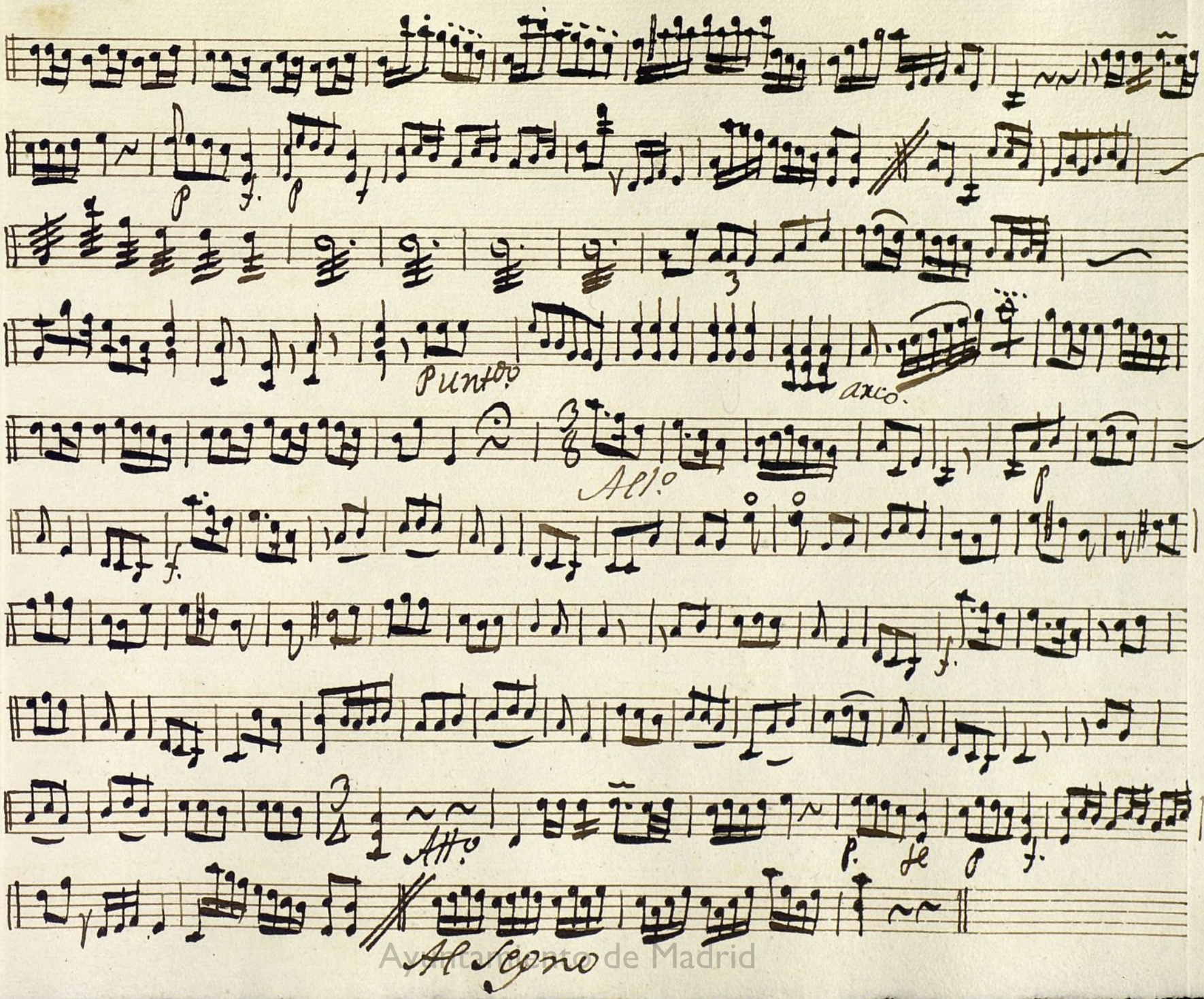

Ayuntamiento de Madrid

Ayuntamiento de Madrid

Violin 2.º Ton.ª a 3. + el Tuno Borracho

Mus 122-3

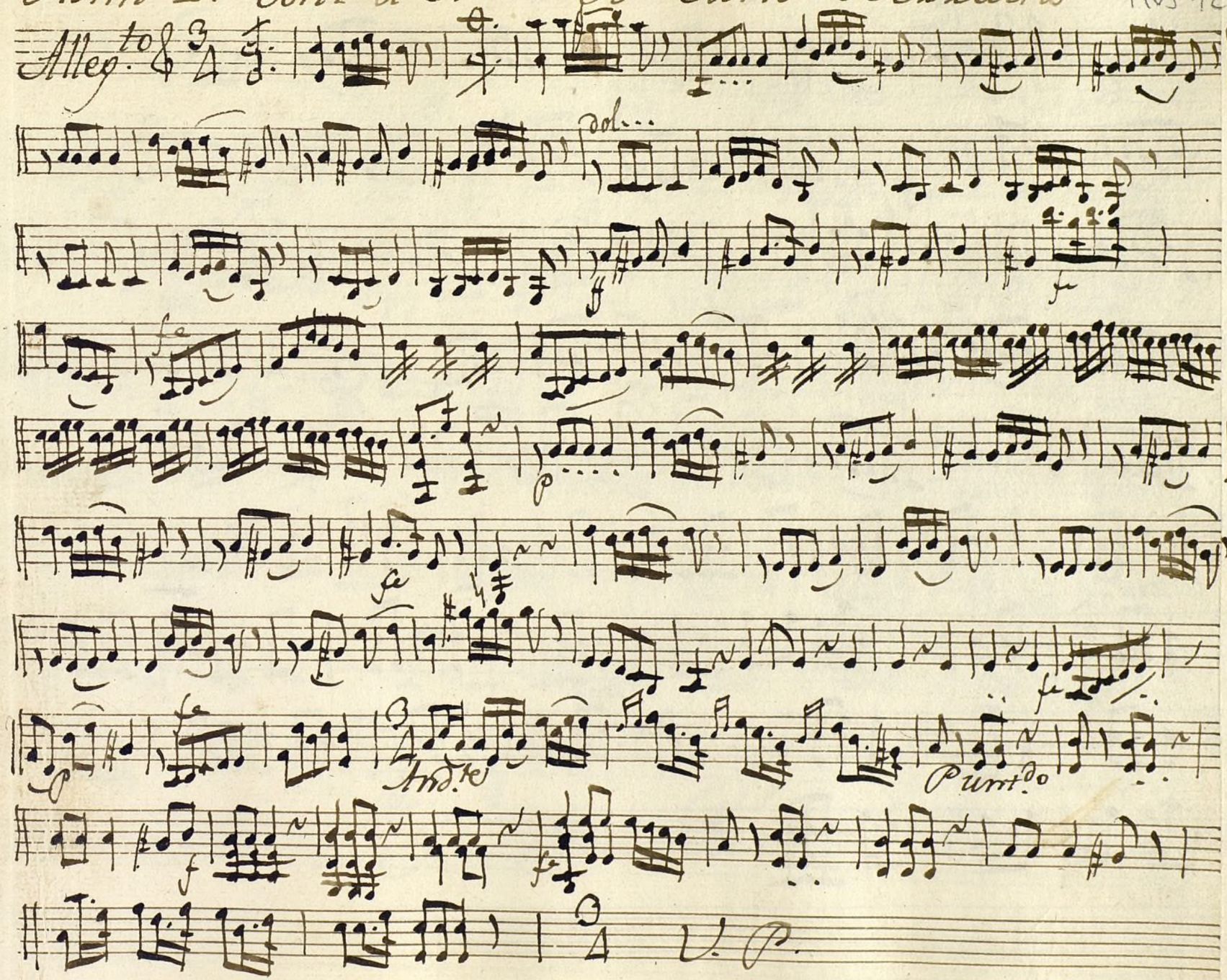

Ayuntamiento de Madrid

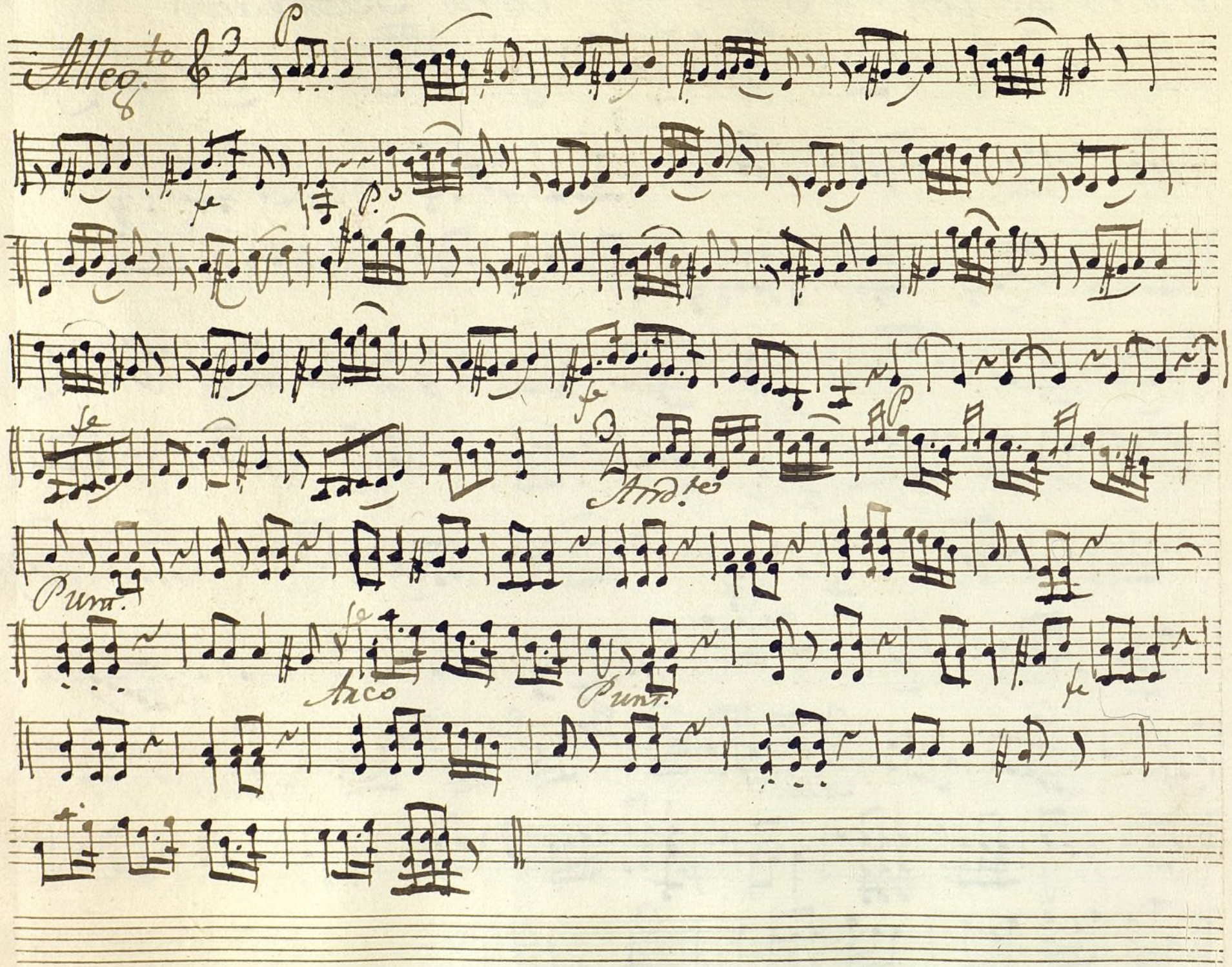

Ayuntamiento de Madrid

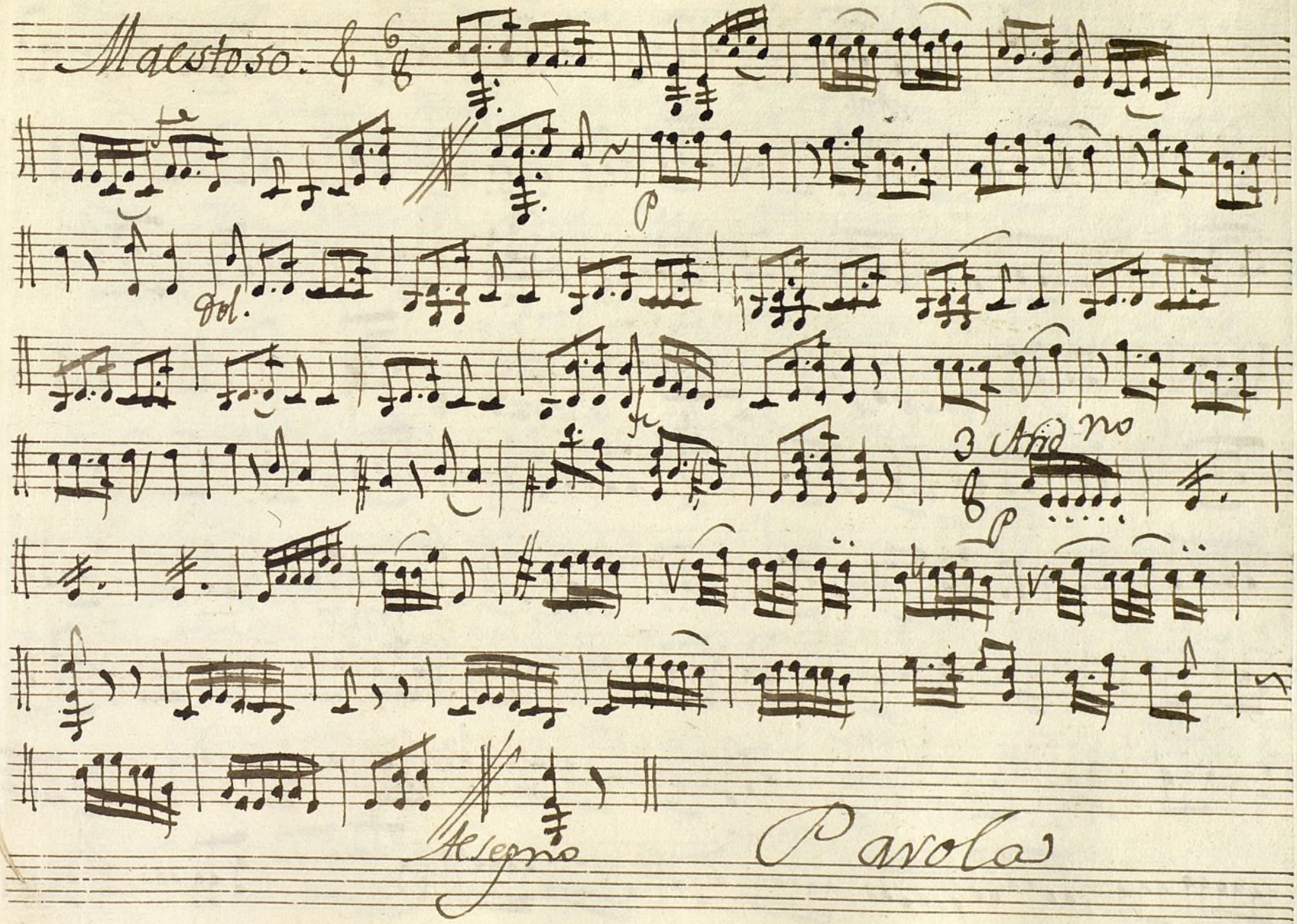

Ayuntamiento de Madrid

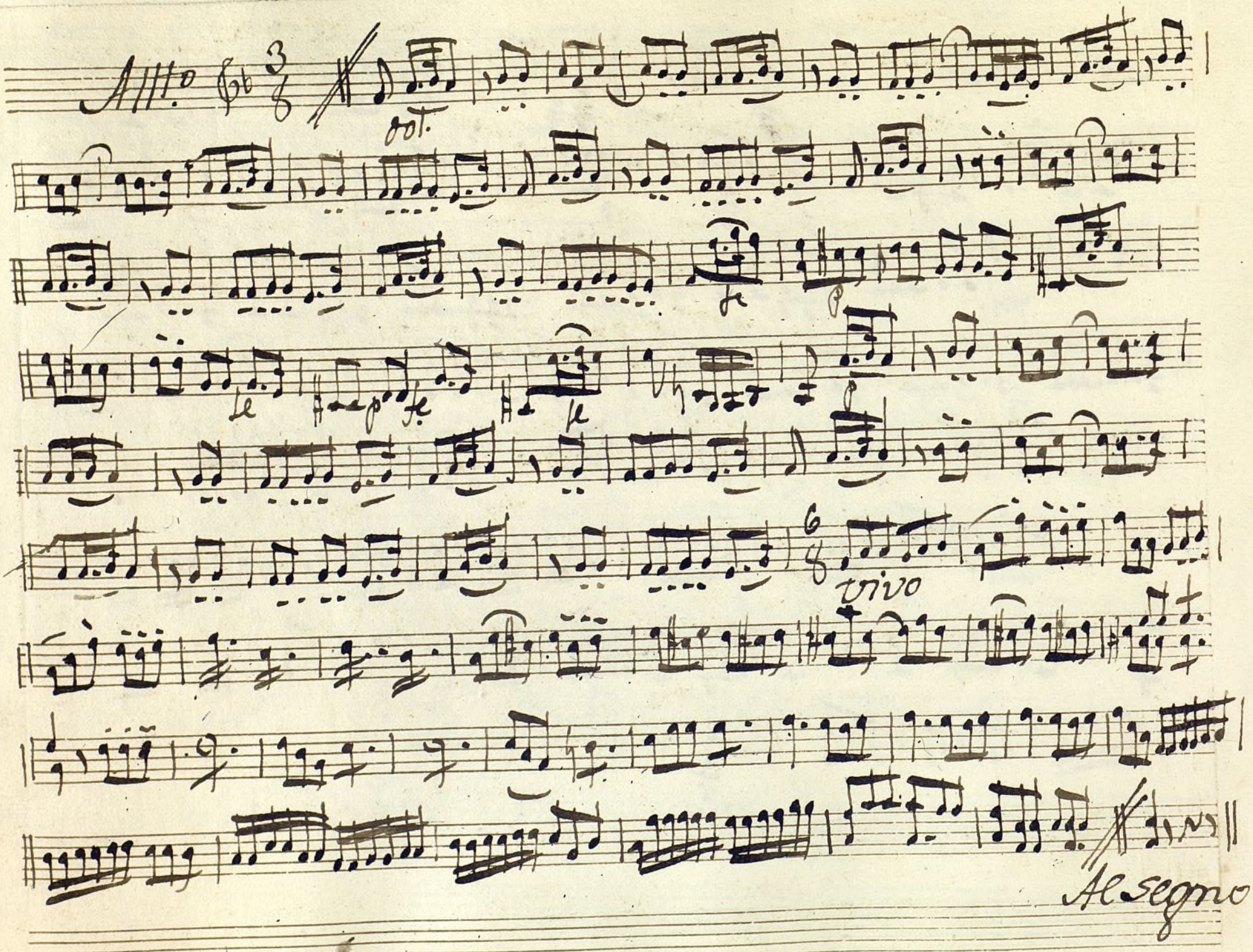

Ayuntamiento de Madrid

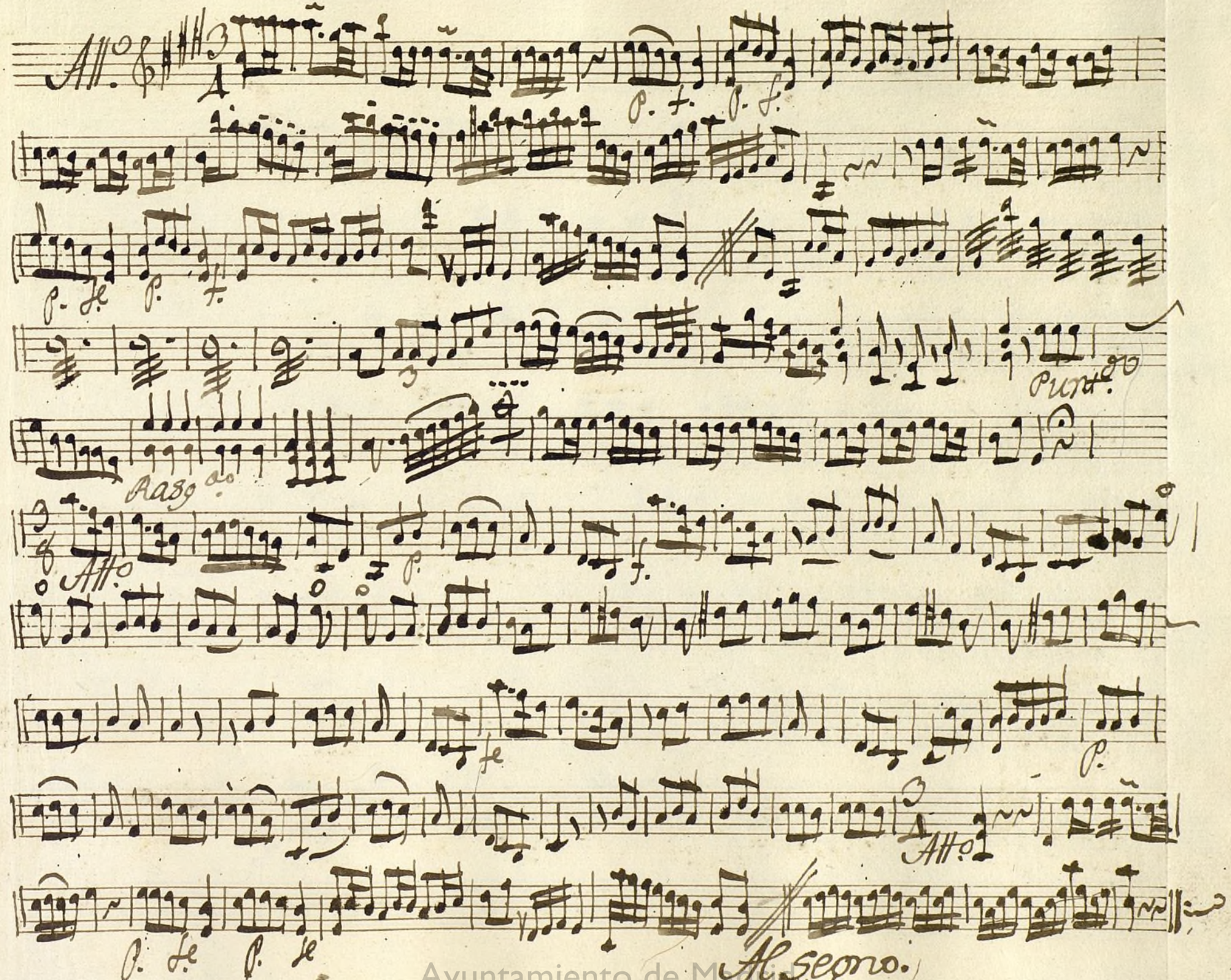

Ayuntamiento de Madrid

Ayuntamiento de Madrid

Mus 122-3

Oboe 1.º Ton.ª a 3 el Tuno Borracho.

Alleg.to

dol.

dol.

ffor

fe

p

p

And.te

fe

Volti p.to

Ayuntamiento de Madrid

Allegro

Andante

Magestuoso.

Andante

Ayuntamiento de Madrid

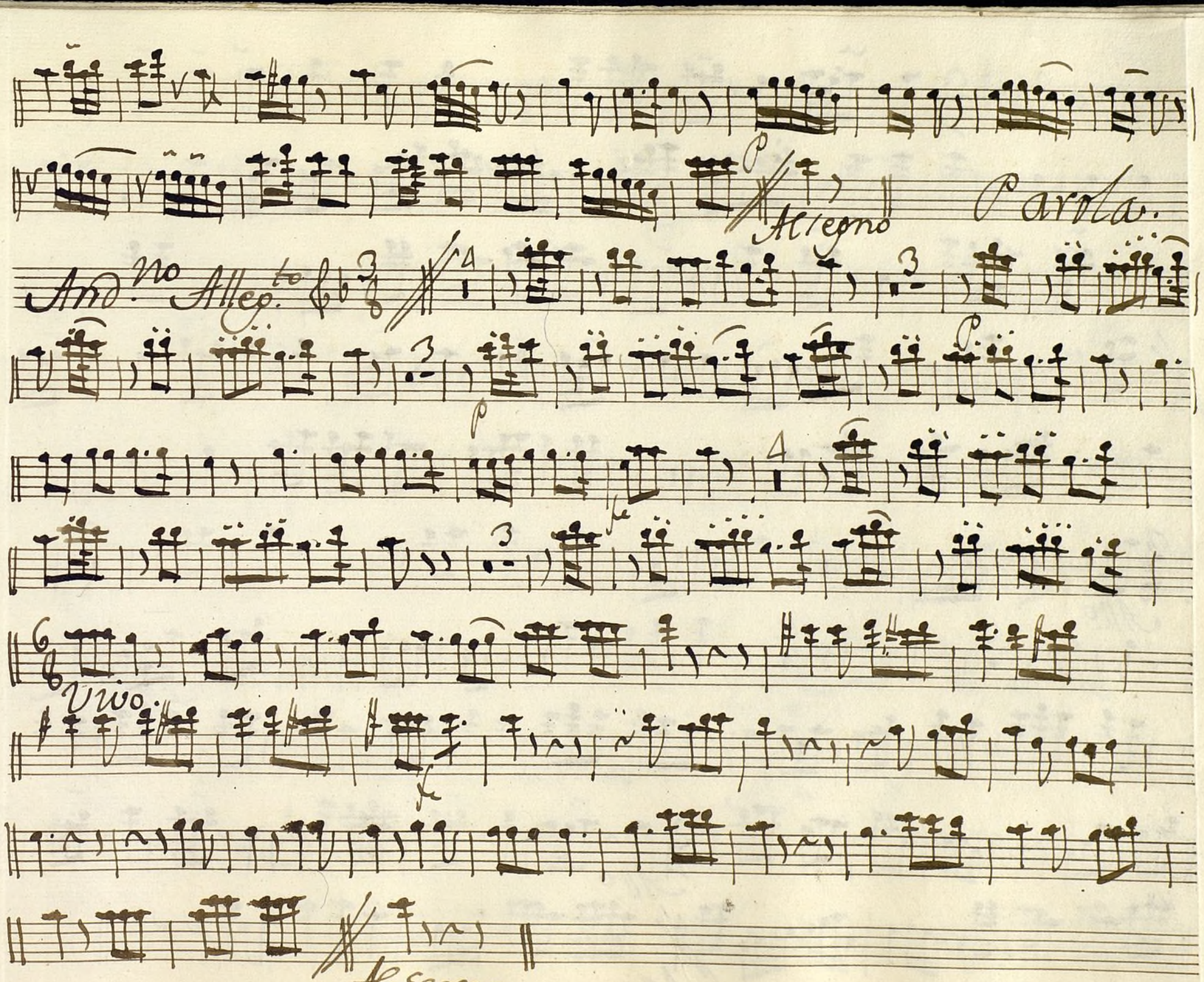

Ayuntamiento de Madrid

All.o

All.o

All.o

Allegro

Ayuntamiento de Madrid

Mus 122-3

Oboe 2.° Tonª a 3 del Borracho.

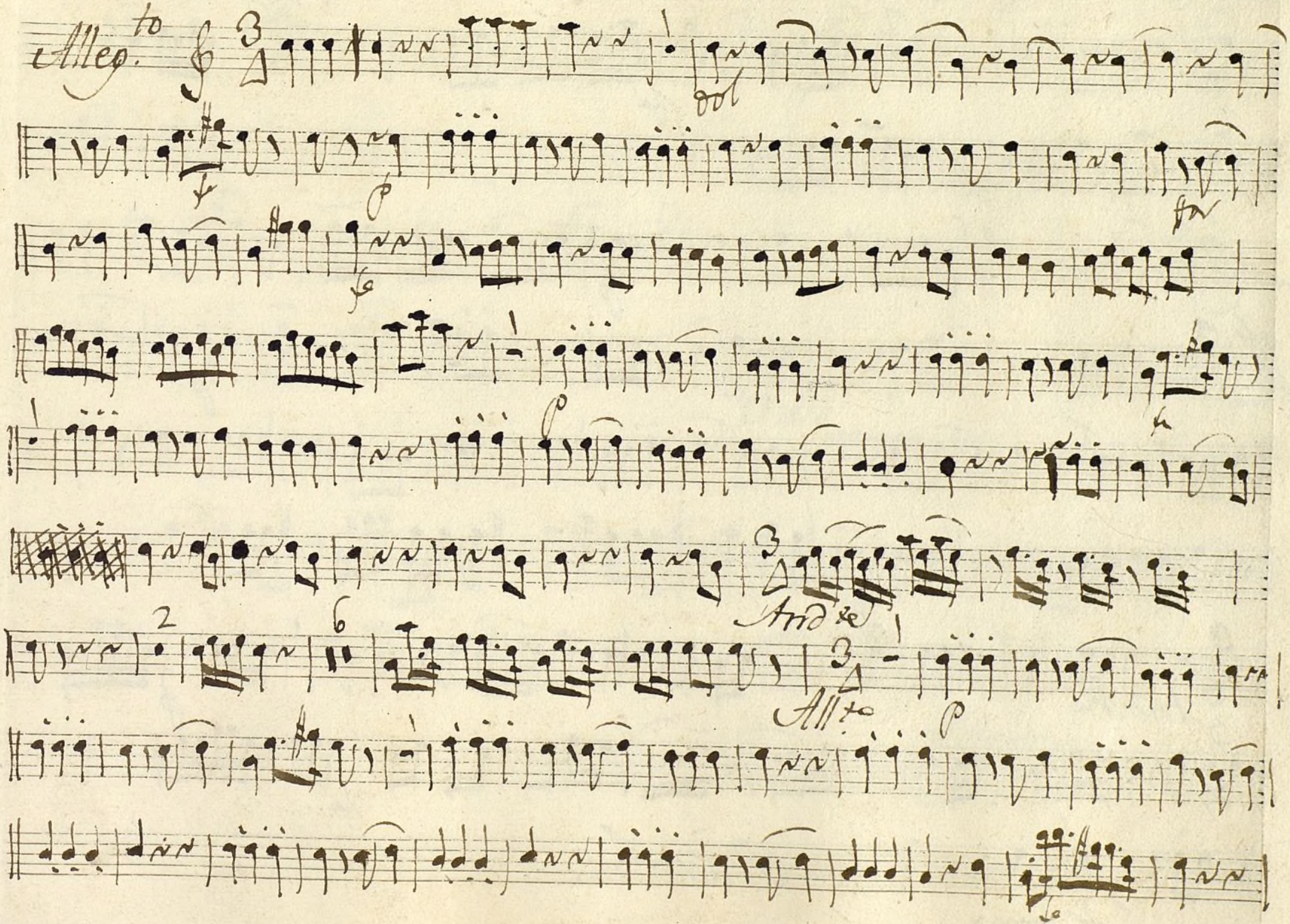

Ayuntamiento de Madrid

Andte

Maestuoso

Andno

Parola.

Al Segno

Ayuntamiento de Madrid

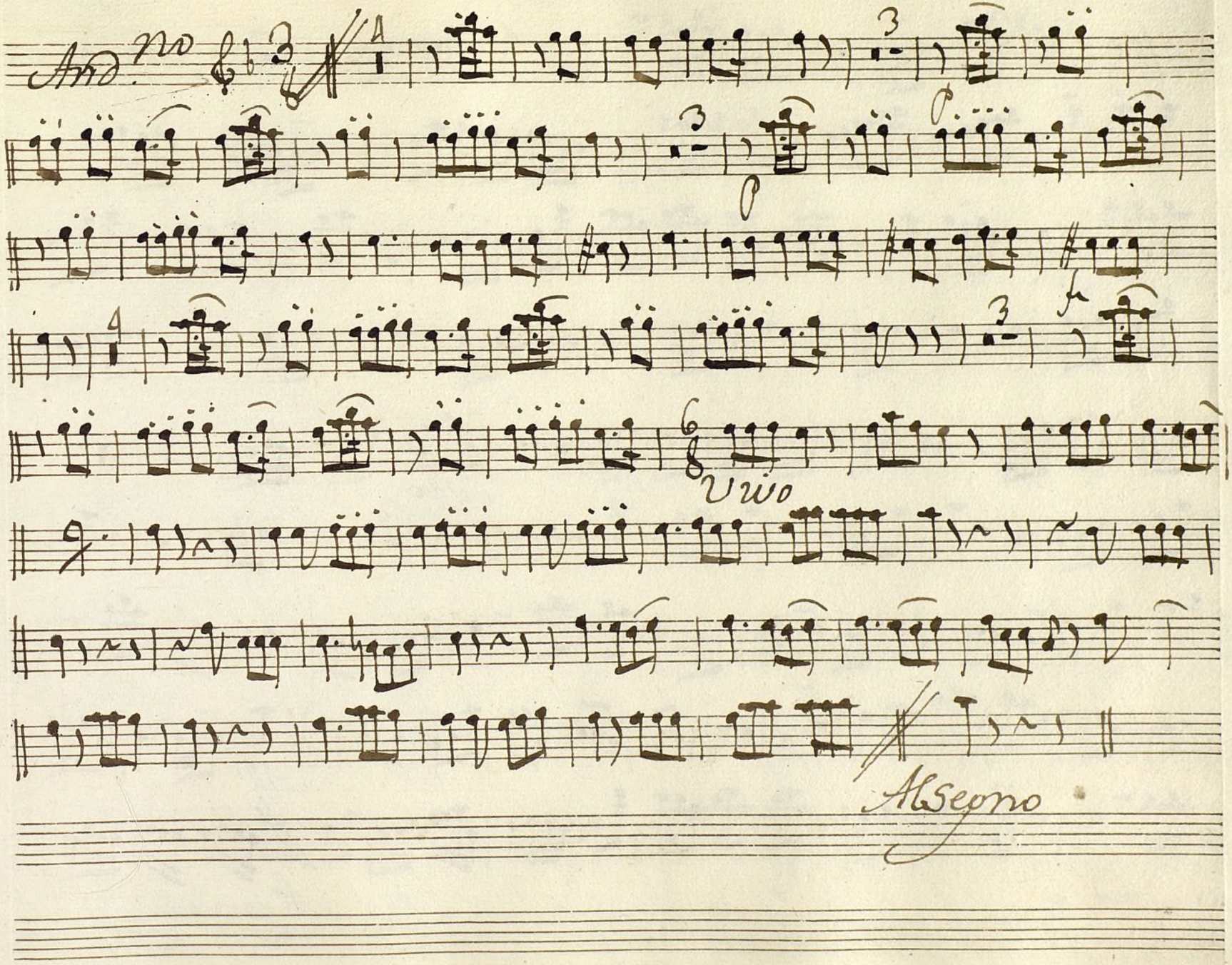

Ayuntamiento de Madrid

Ayuntamiento de Madrid

Mus 122-3

t

Trompa 1.ª Con.ª a 3 del Baxacho

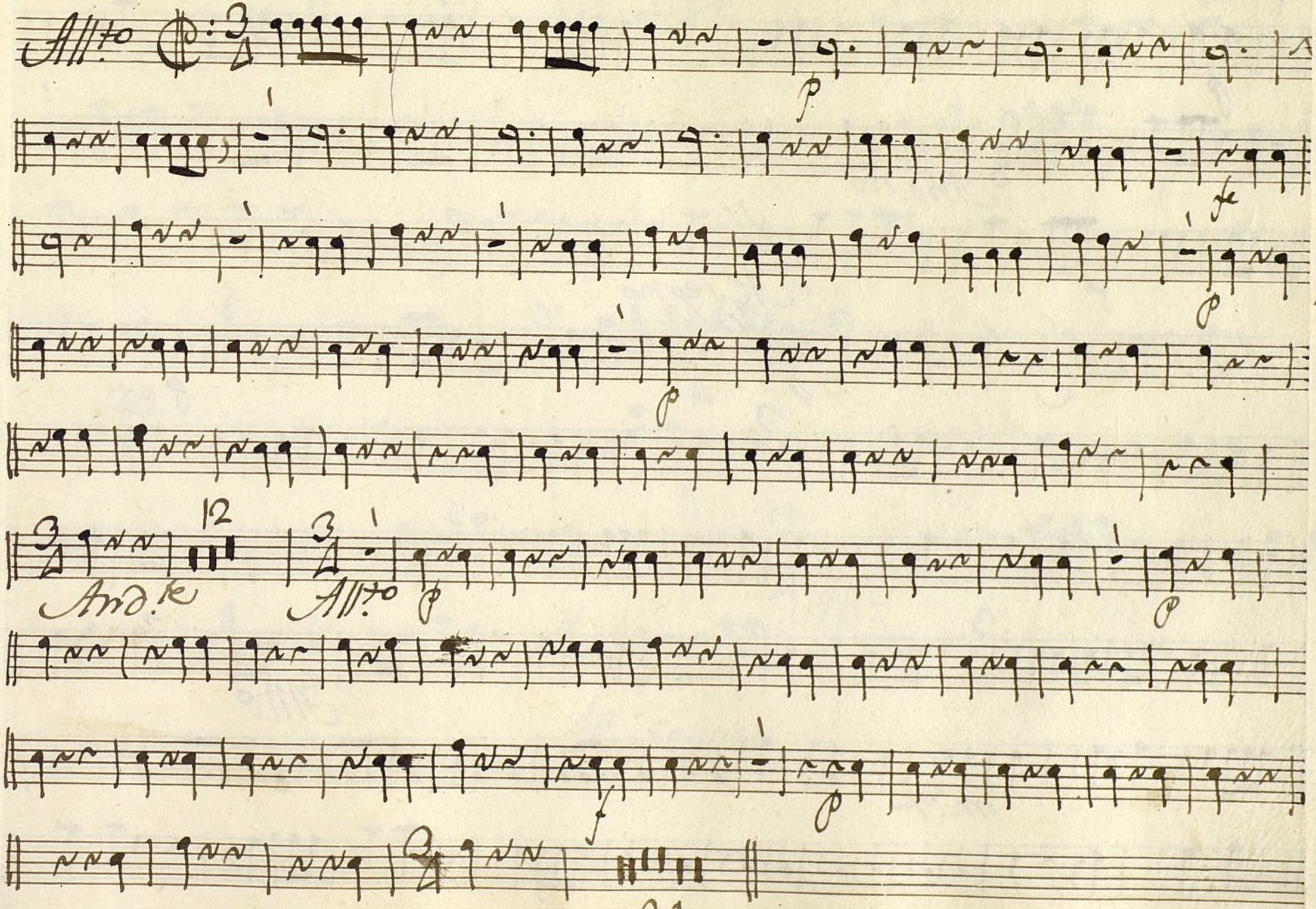

Ayuntamiento de Madrid

Inf.

Magestuoso.

p

And.no

fe

Al segno

Parola.

And.no Allegto

p

p

All.o

m.o fe

Ayuntamiento de Madrid

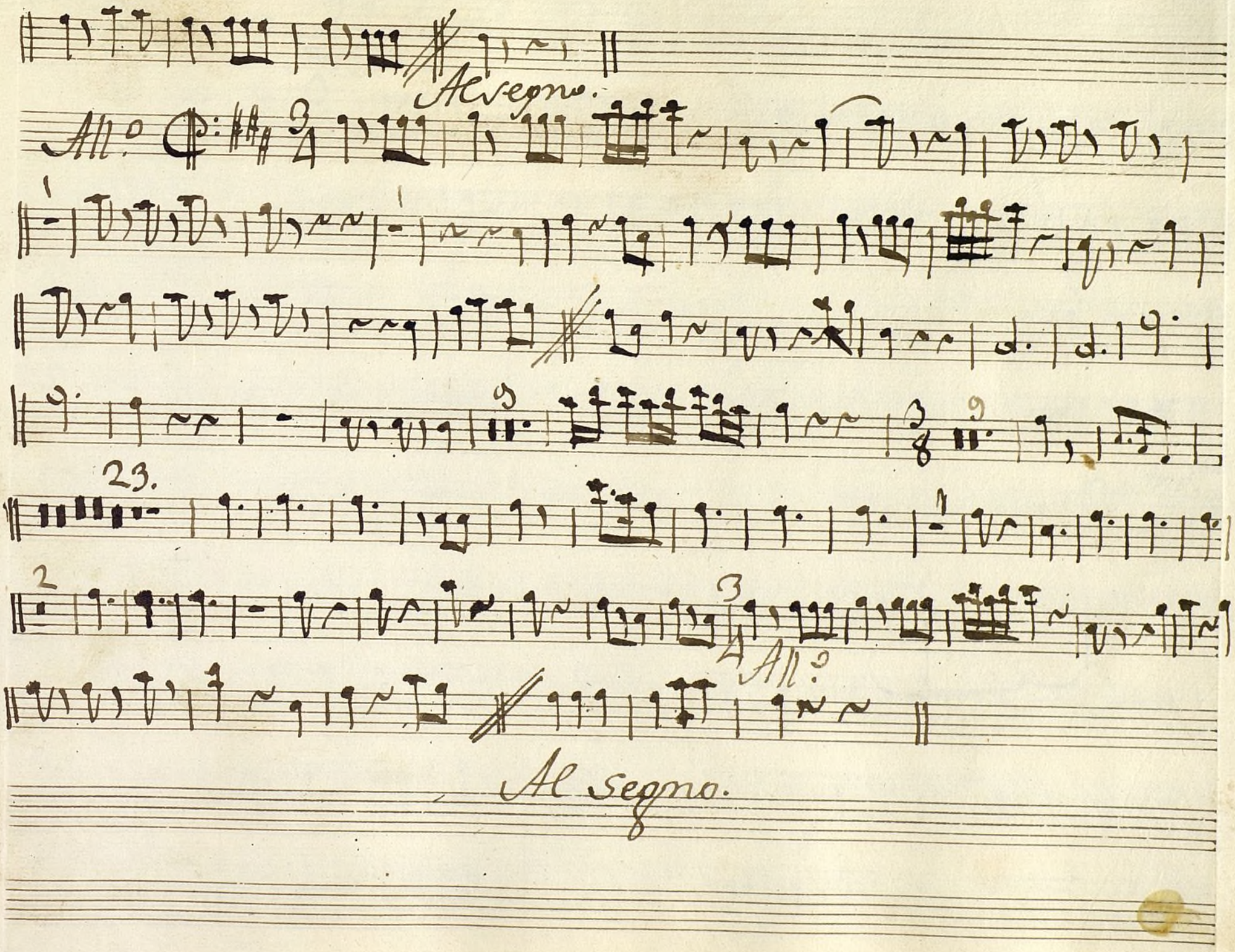

Ayuntamiento de Madrid

Ayuntamiento de Madrid

Mus 122-3

Trompa 2.ª Lon.a a 3. el Borracho.

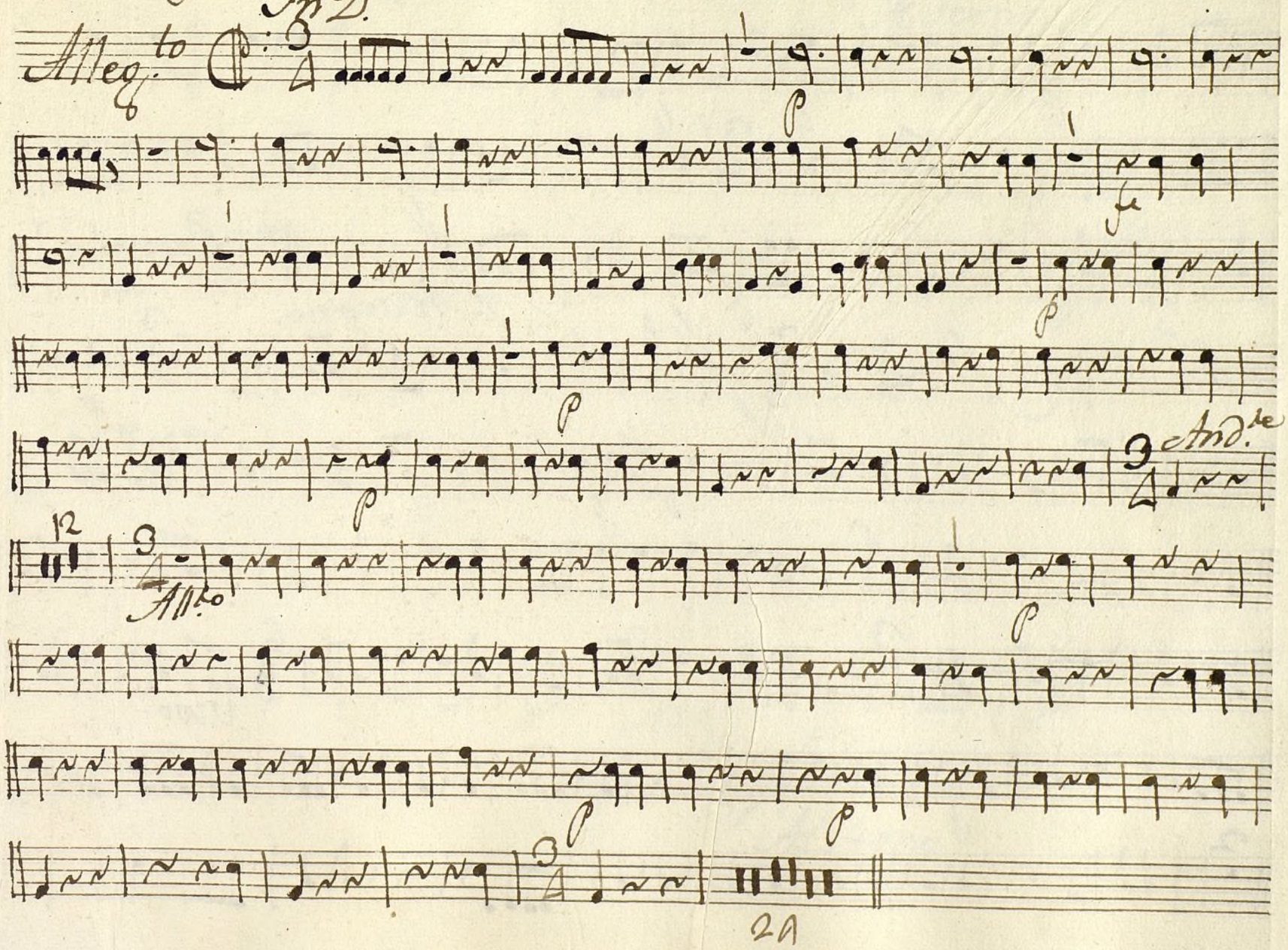

Ayuntamiento de Madrid

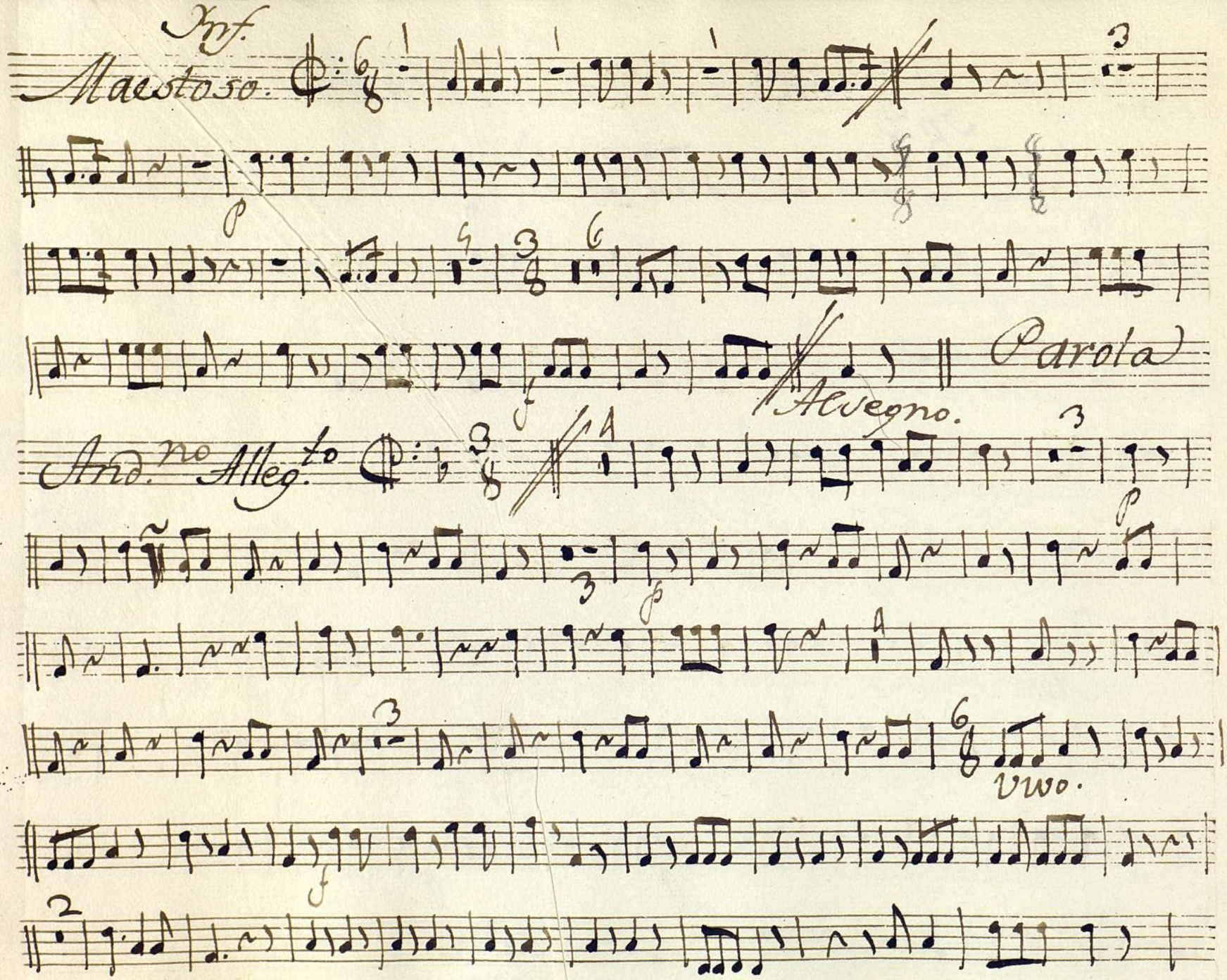

Ayuntamiento de Madrid

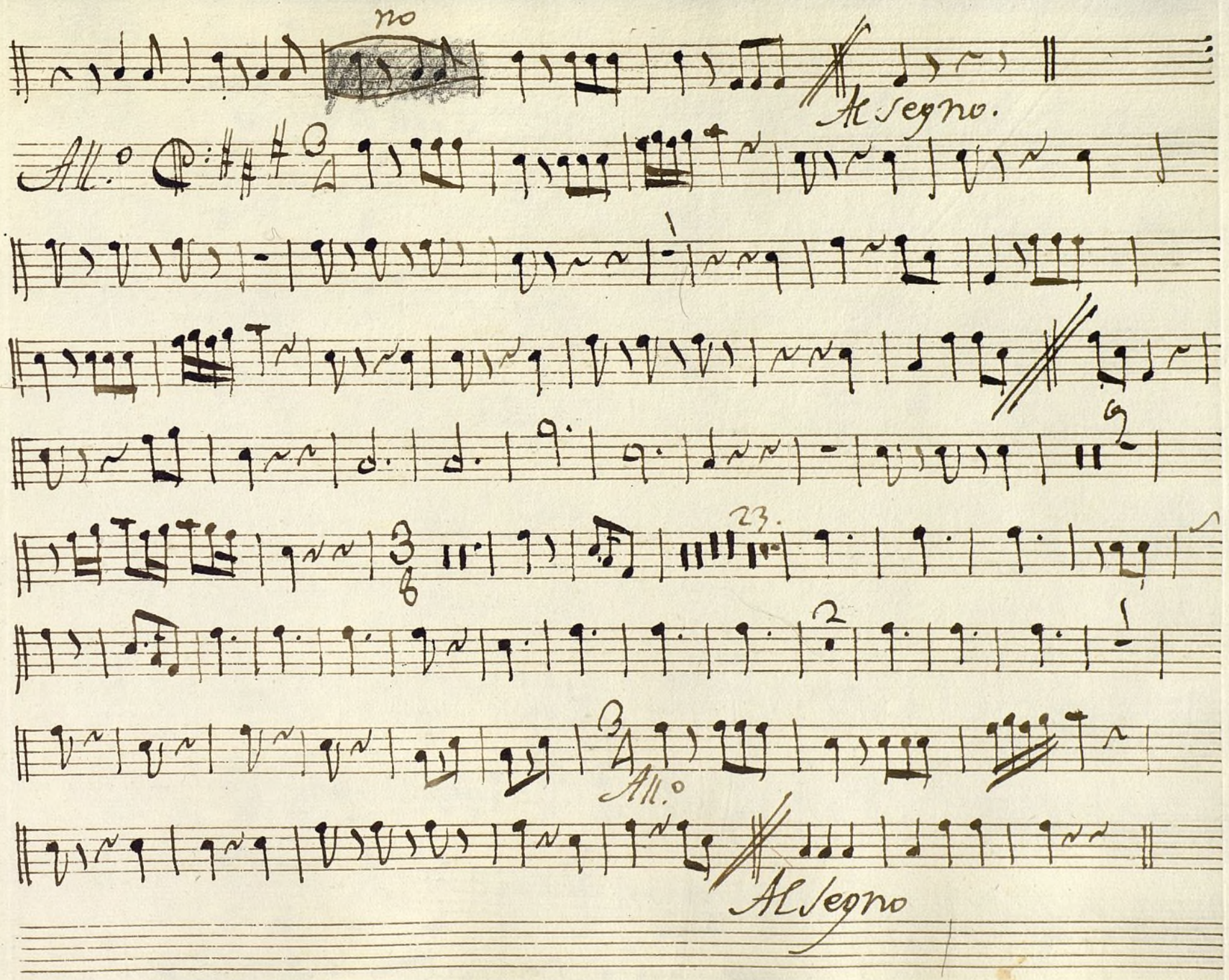

Ayuntamiento de Madrid

Ayuntamiento de Madrid

Mus 122-3

Baxo Ton.a a 3. el tuno borracho

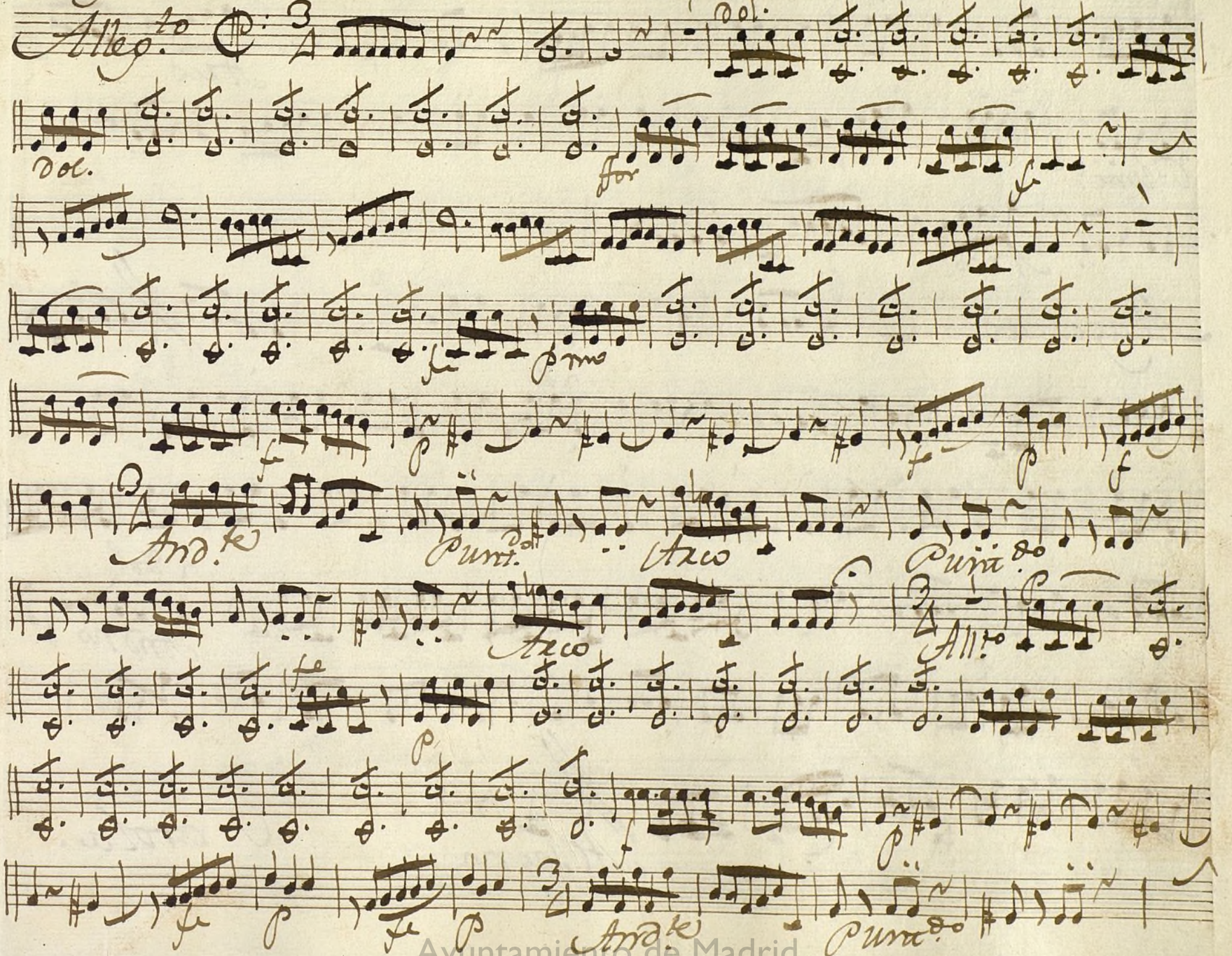

Ayuntamiento de Madrid

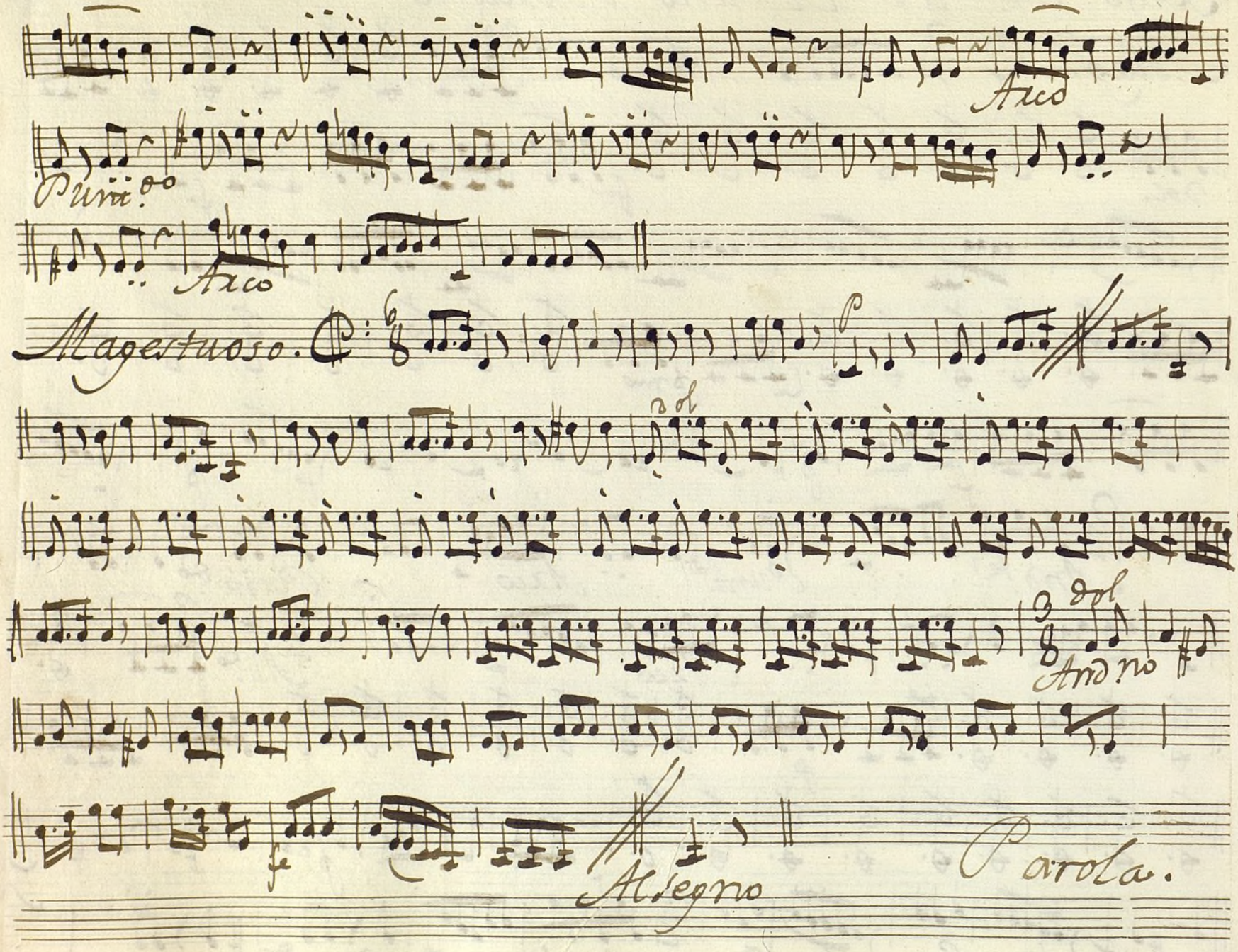

Ayuntamiento de Madrid

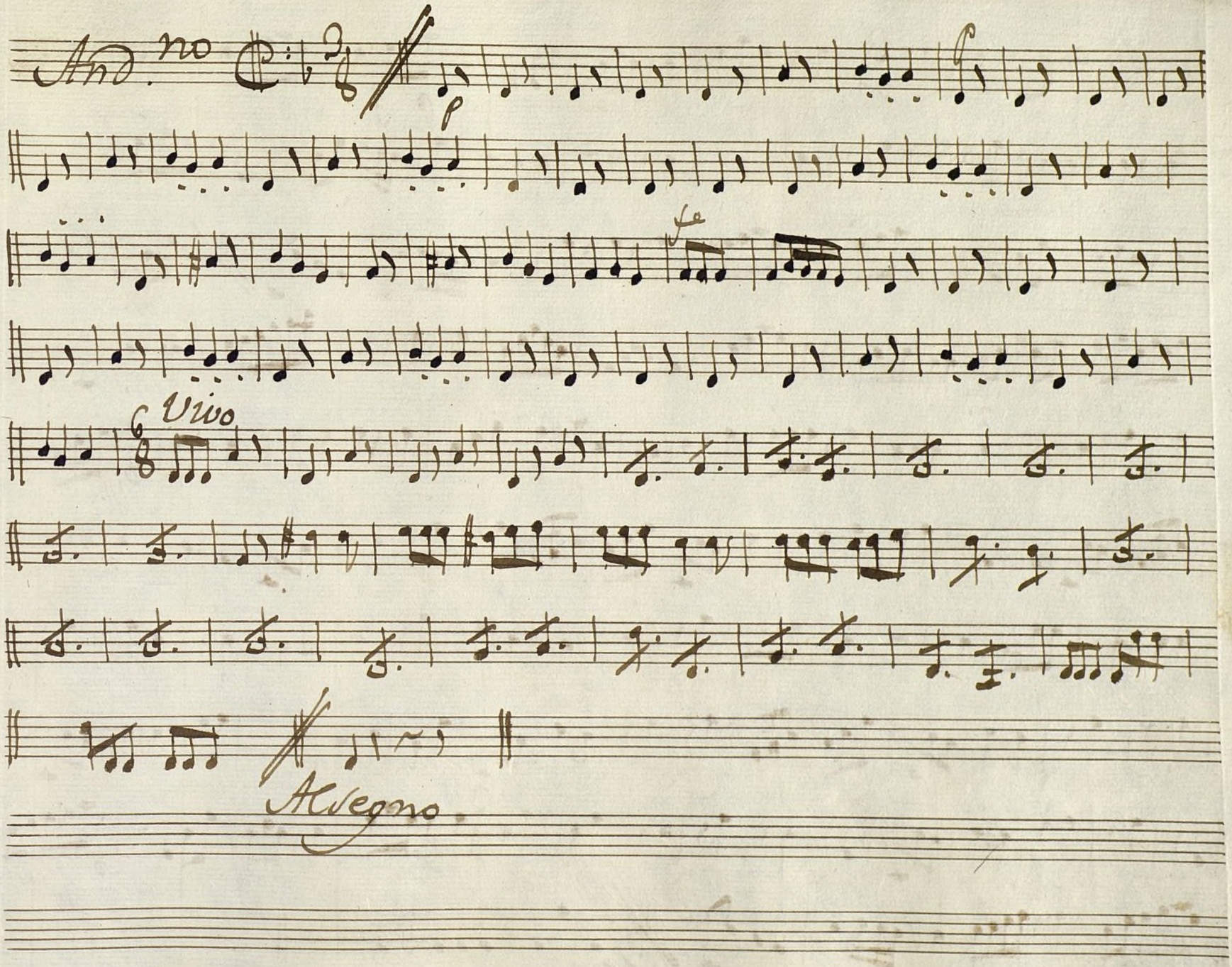

Ayuntamiento de Madrid

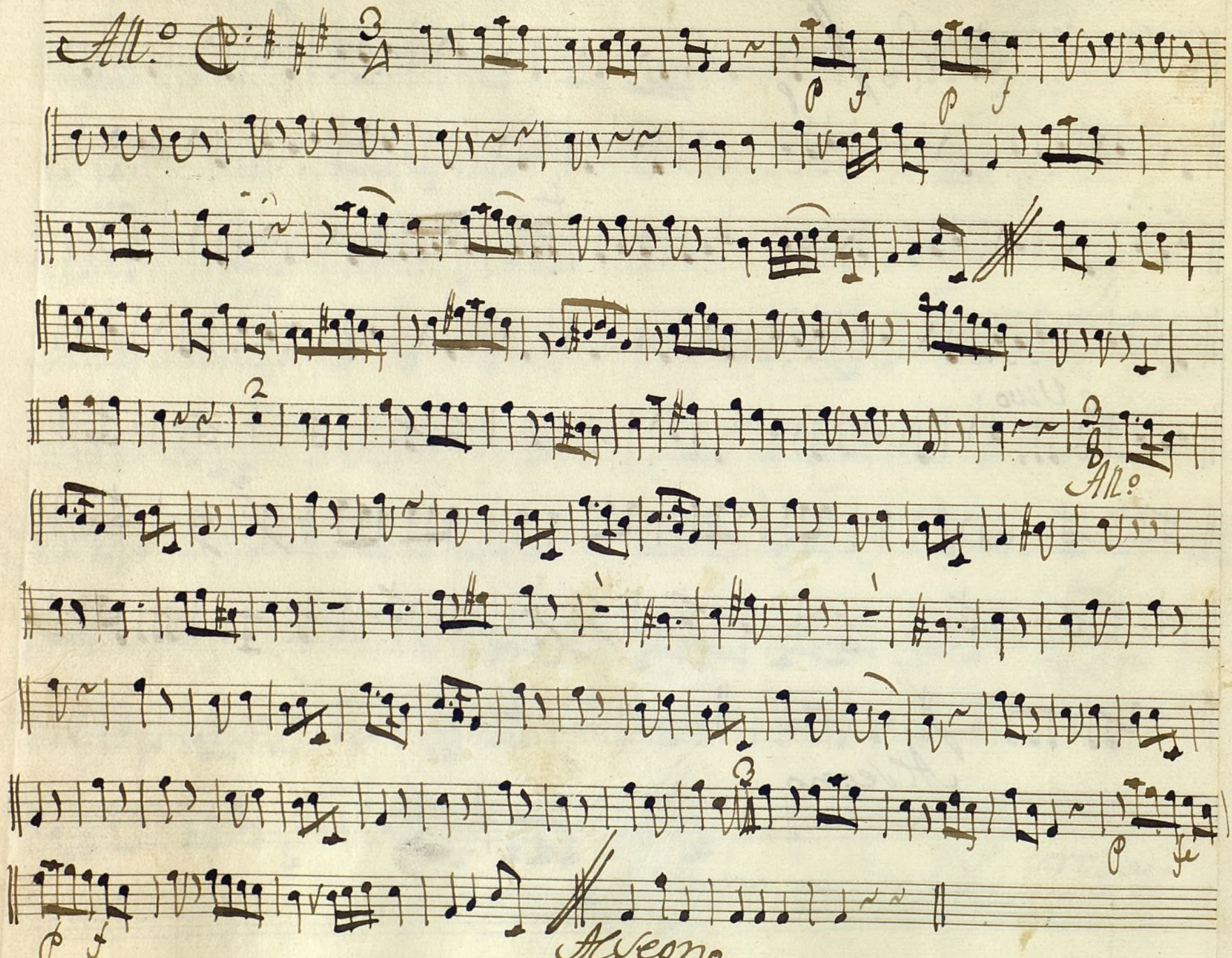

Ayuntamiento de Madrid