MUS 134-8.

MORAL, Pablo del

La gallega

Tonadilla a 3.

Apte ms 1790.

Partitura

violin 1º
violin 1º
violin 2º
violin 2º
oboe 1º
oboe 2º
trompa 1º
Trompa 2º
contrabajo

Ayuntamiento de Madrid

Mus 134-8

134_8

Leg.º SS. De 3 res Mugeres

Tonadilla á tres;

La Gallega;

En la Comedia de las Mugeres;

Del S.r Moral;

{ La Nicolasa Lorenza, y Monzeri

1790

Ayuntamiento de Madrid

1200026203

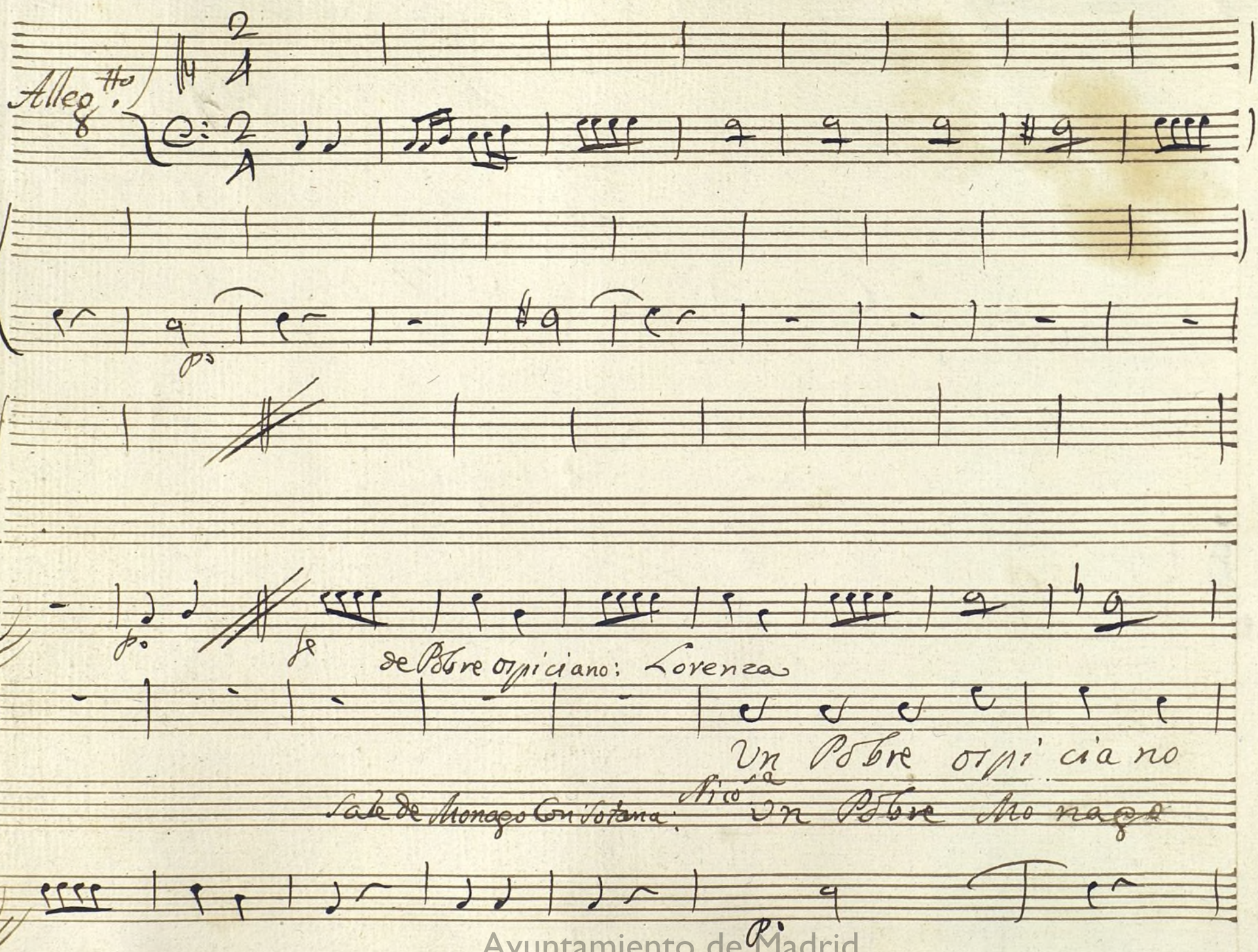

Ayuntamiento de Madrid

Cuanto afan ti ra no Con es tas Cria das
Cuanto dia à Ziago tiene por mil Cosas

tiene que pa sar
Con el Sacristan

todas quieren trein ta Reales Cho co
siapura las Vina ge ras todas

Ayuntamiento de Madrid

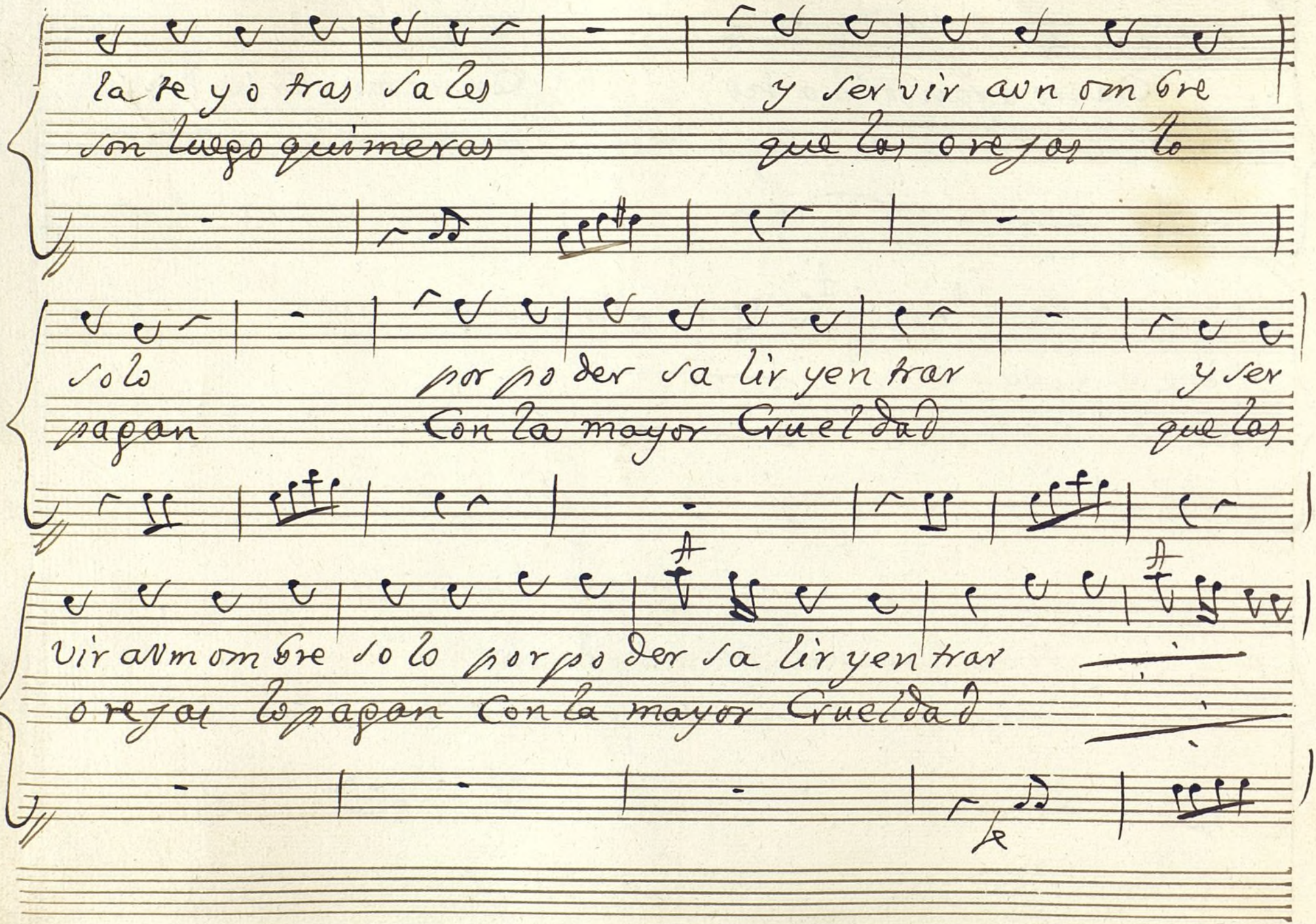

Ayuntamiento de Madrid

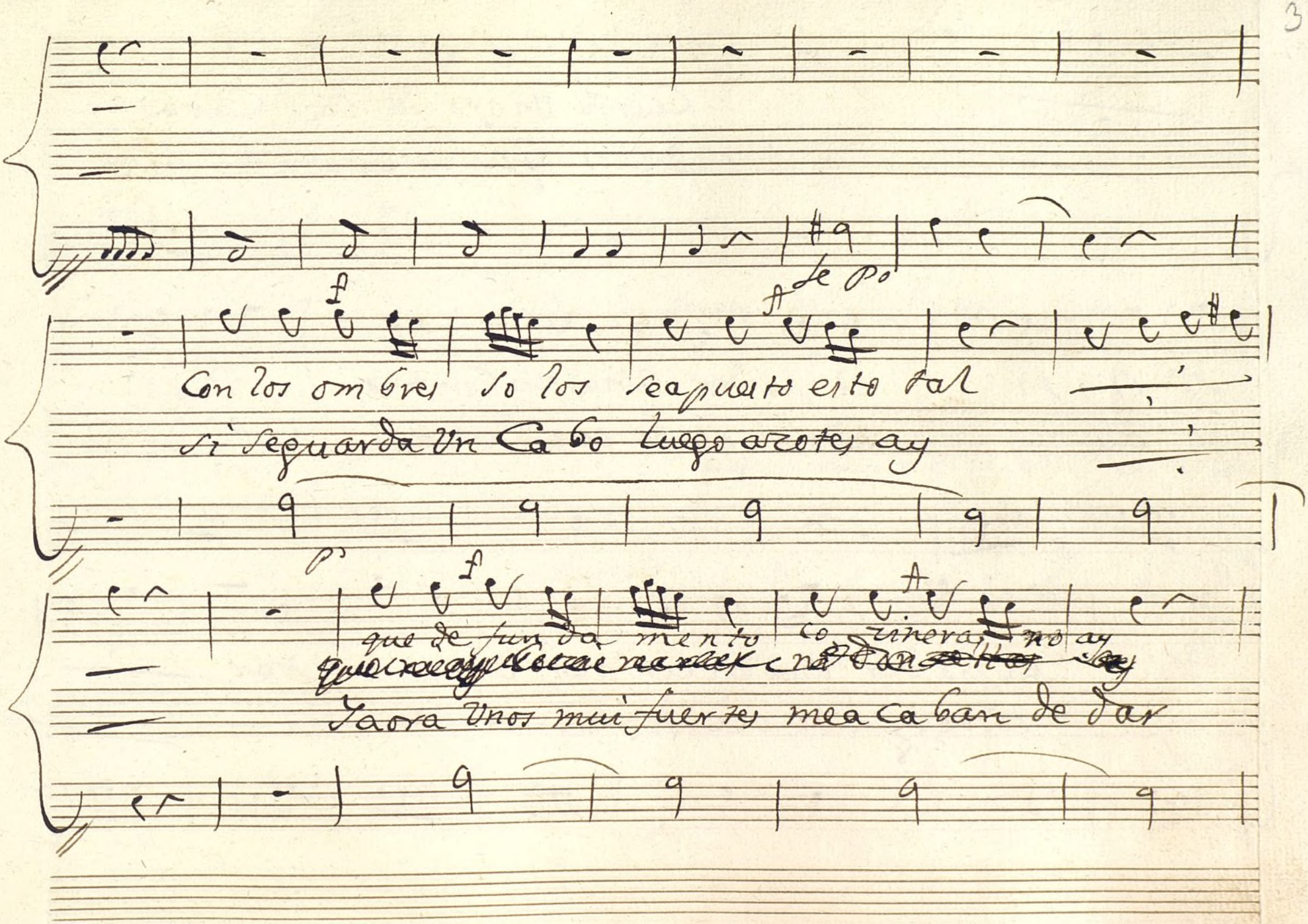

Ayuntamiento de Madrid

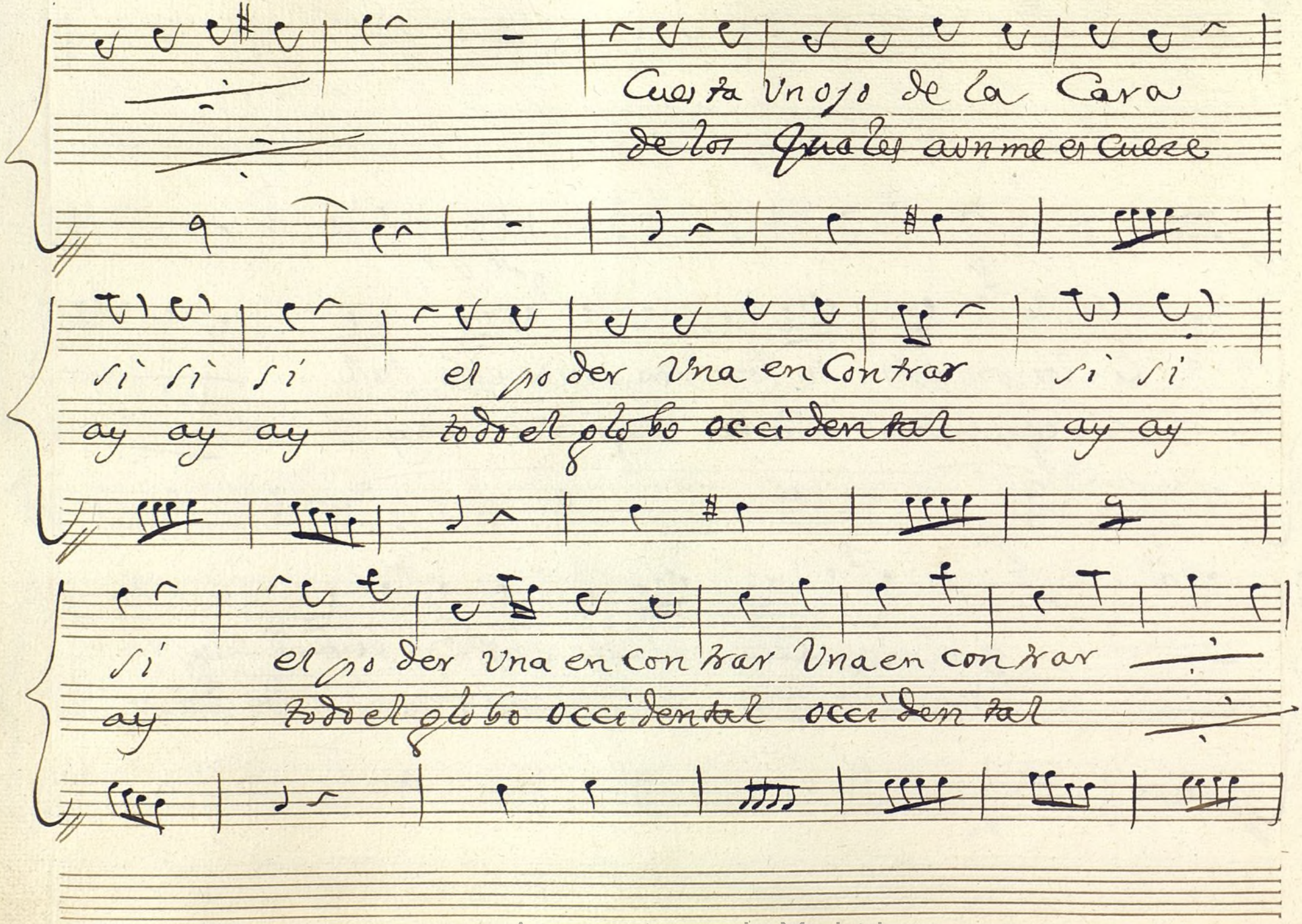

Ayuntamiento de Madrid

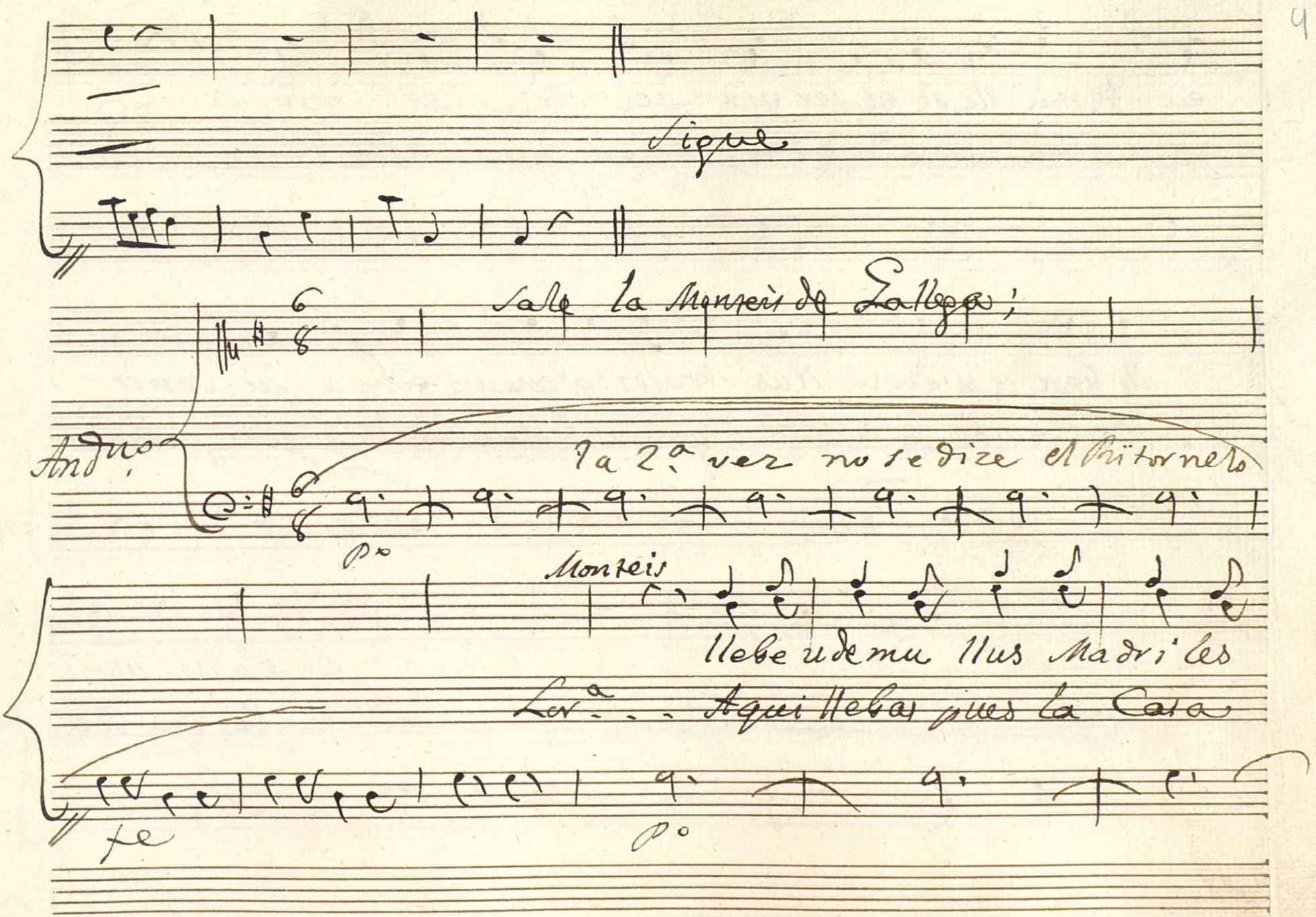

Ayuntamiento de Madrid

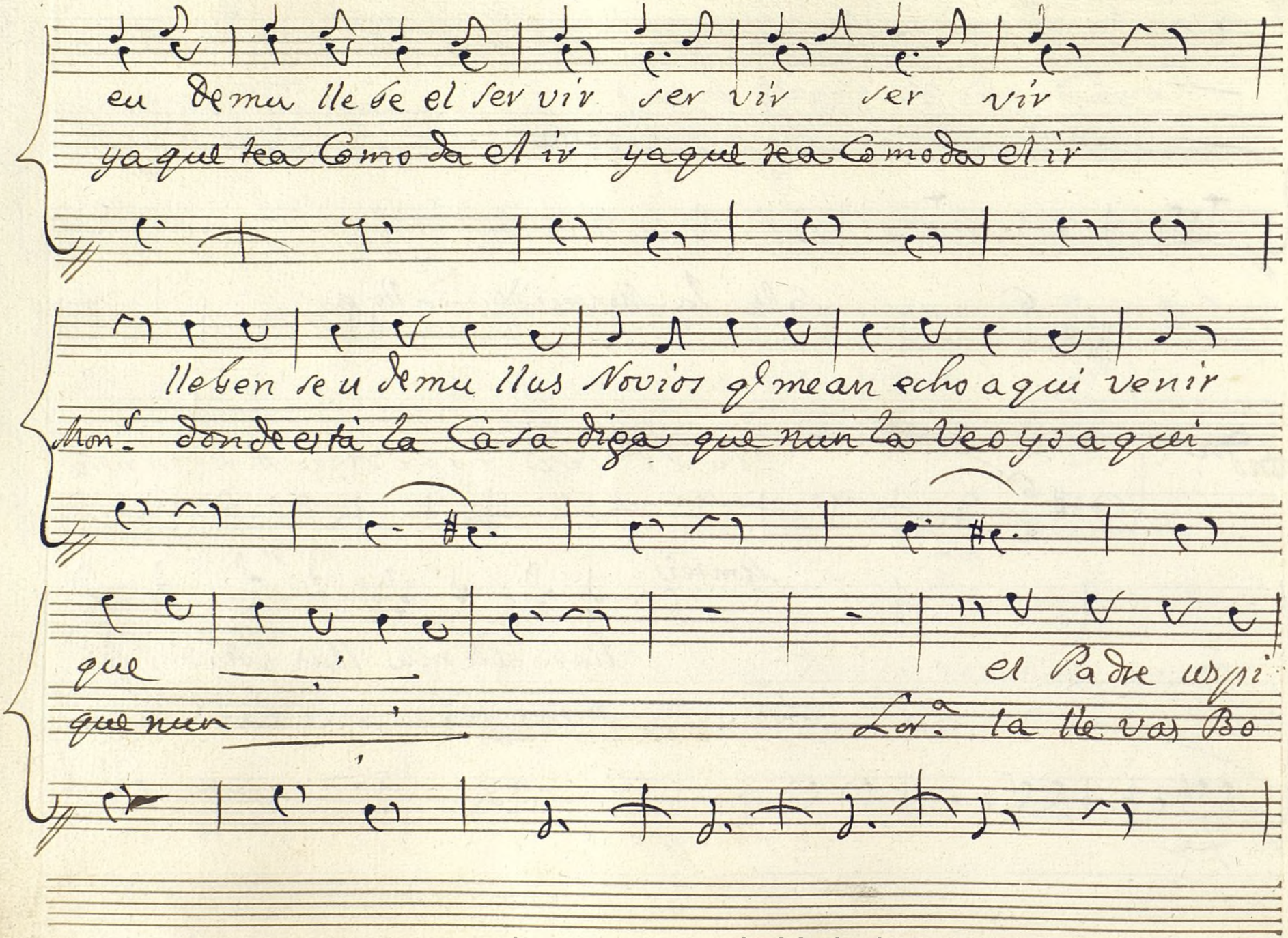

Ayuntamiento de Madrid

cia_no mirando estoi ya —

rri_ca en esse papel —

tenga buenus dias su Paternidad

Mon.s ... de me el trapaceiru mis dos Cartos pues

Lor.a

destas mulas de galicia

Lor.a ~~destas mulas de galicia~~

a vido funcion de azotes

Ayuntamiento de Madrid

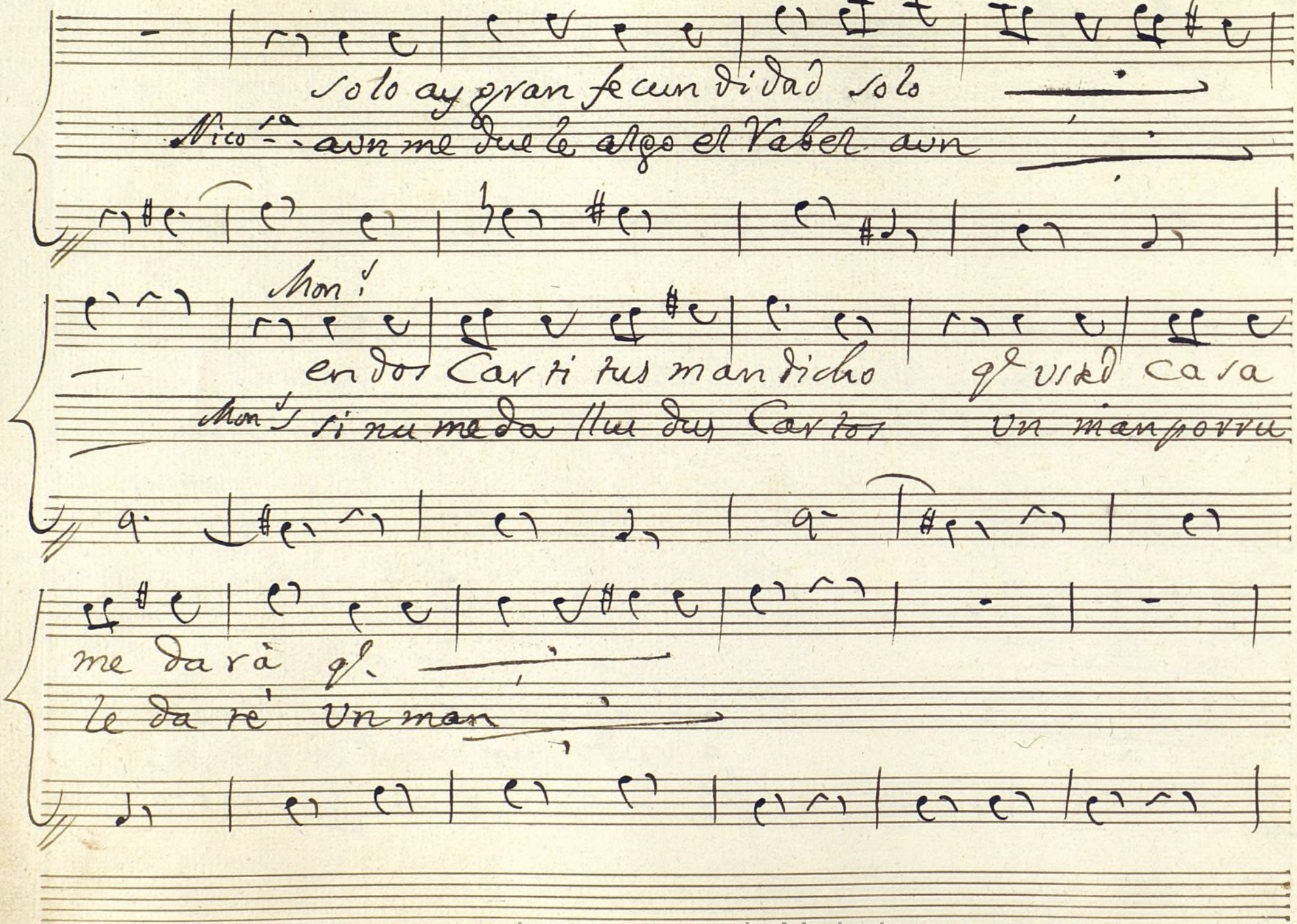

Ayuntamiento de Madrid

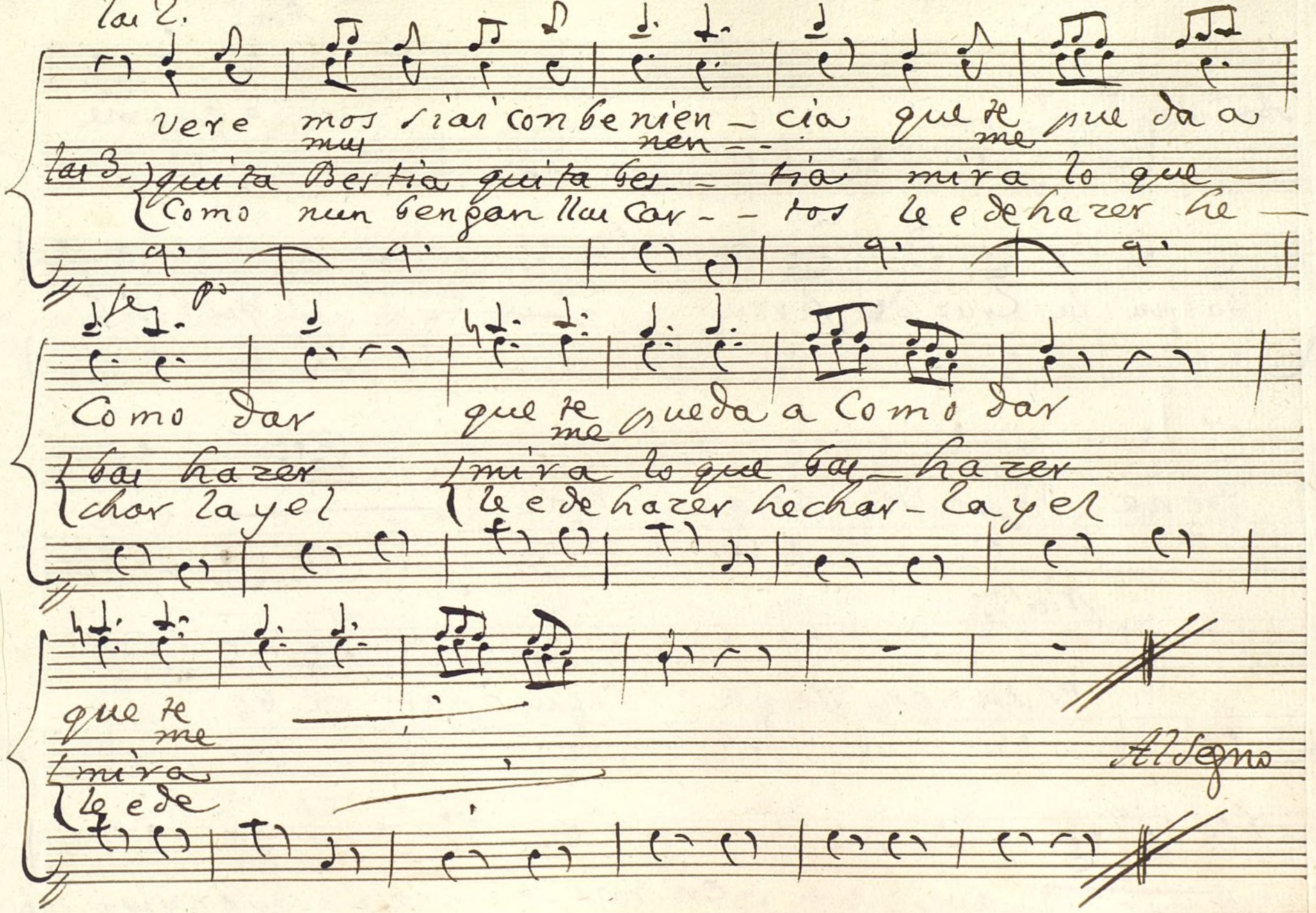

Ayuntamiento de Madrid

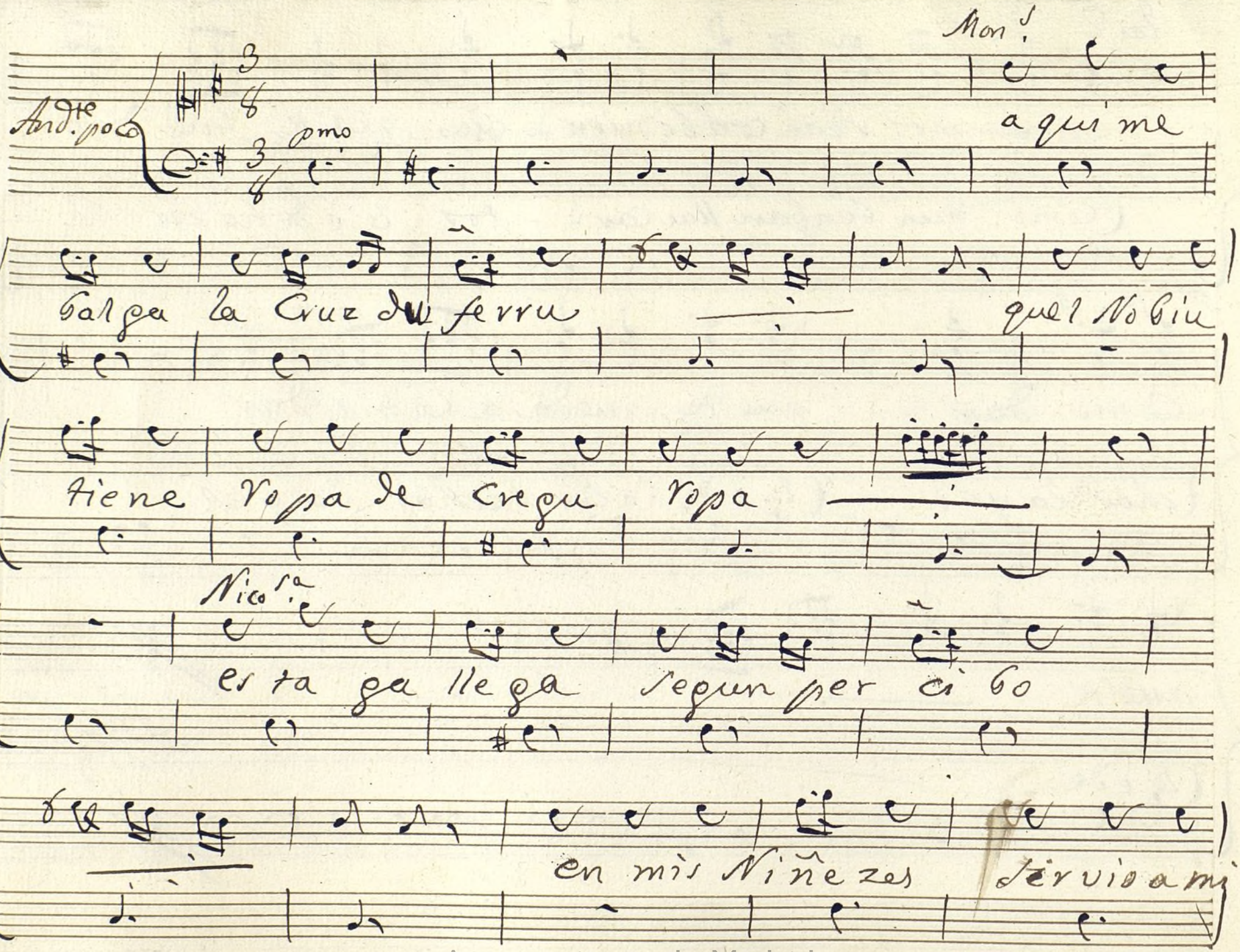

Ayuntamiento de Madrid

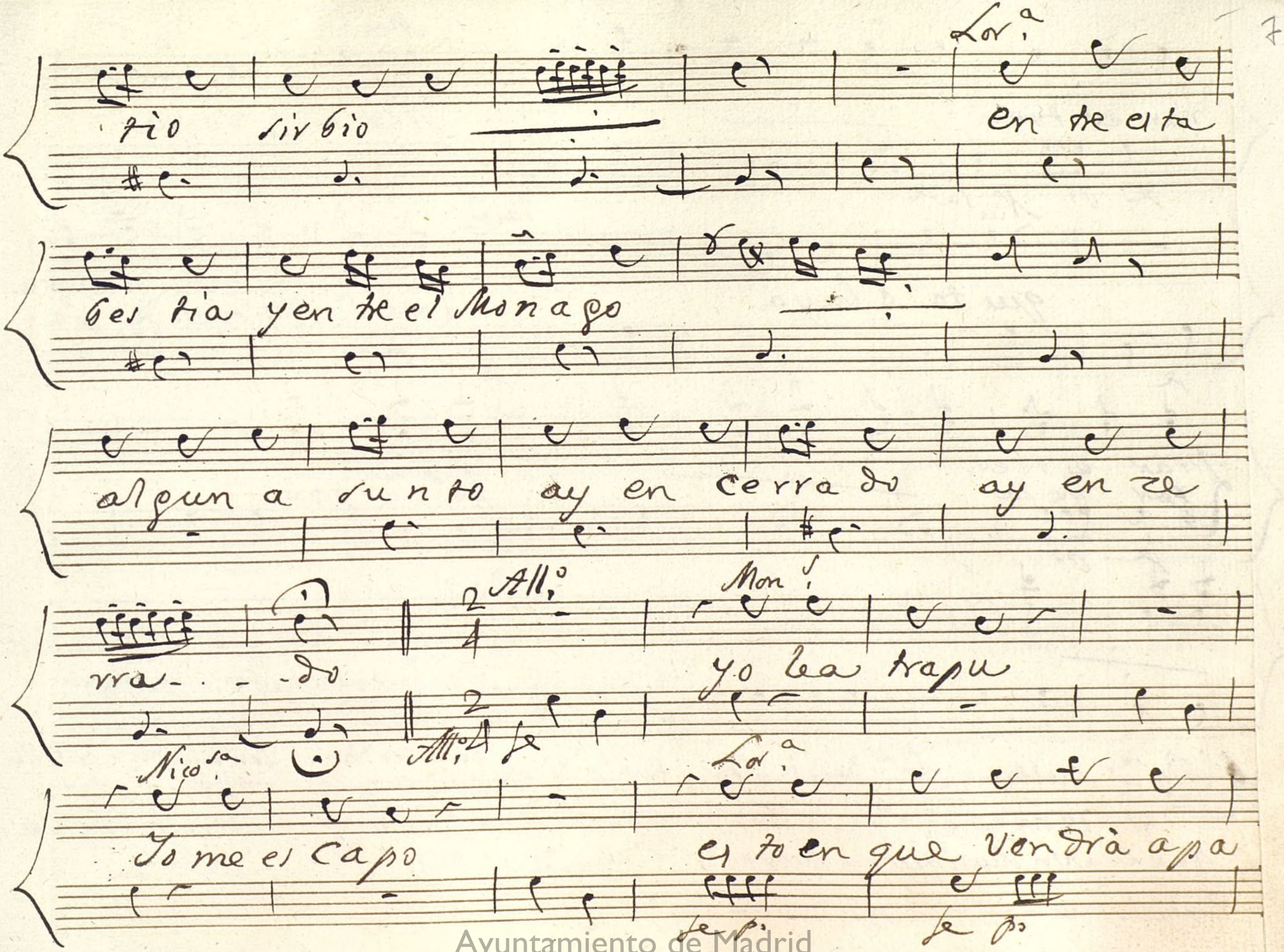

Ayuntamiento de Madrid

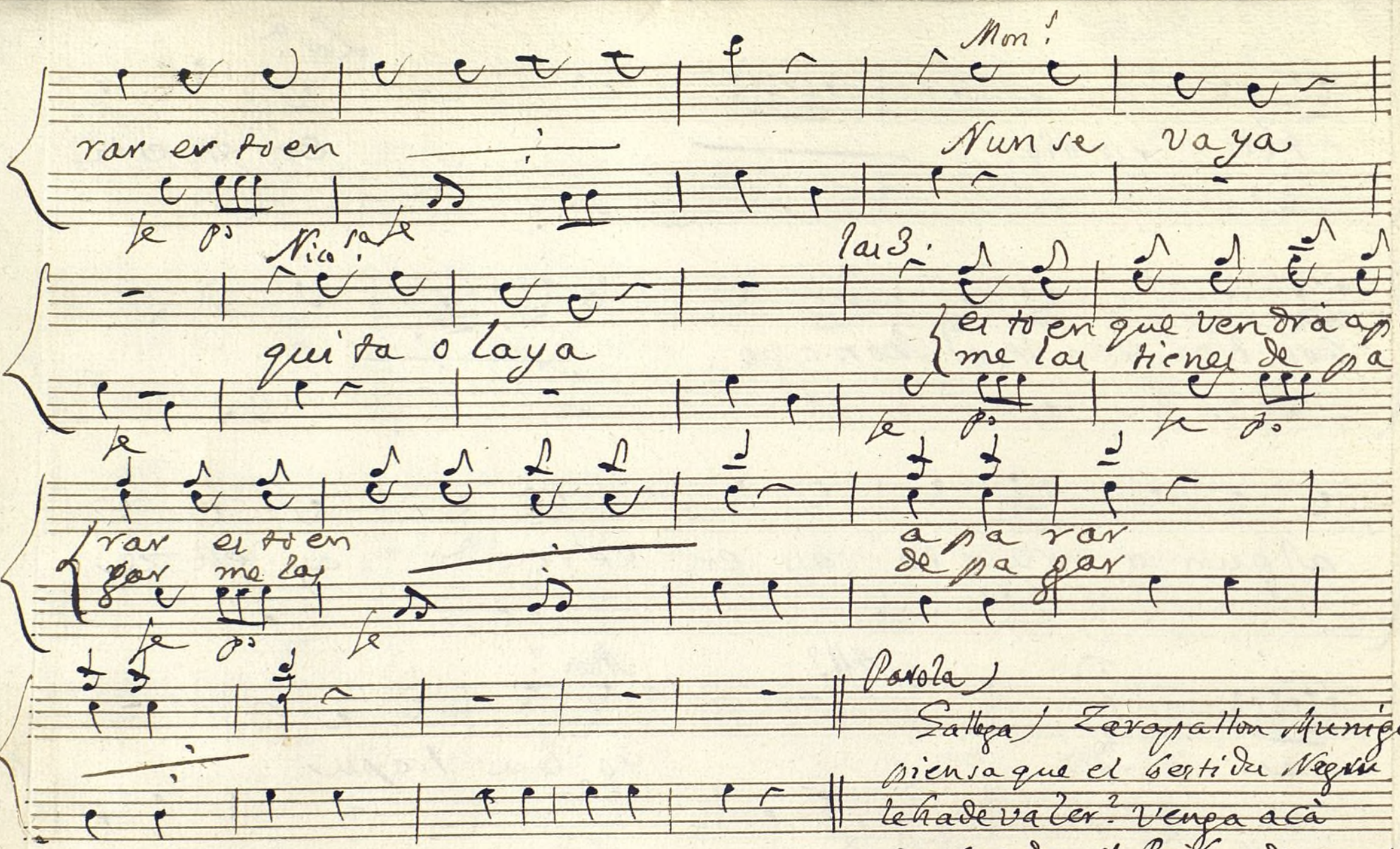

Mon.s

rar es to en

Nun se vaya

Nico.sa

las 3.

quita o laya

es to en que vendrà a pa
me las tienes de pa

rar es to en
gar me las

a pa rar
de pa gar

Parola)

Gallega) Zarapallon Munigote piensa que el bestidu Negru le ha de valer? Venga acà se acuerda el Bribun de aquellu?

Nico.sa) sueltame. Lor.a) dejale estar; Mont.s) le ede afurcar por el cuellu, Lor.a) que te ha echo? Mont.s) Abandunarme en mi Pueblu y volberse con su tiu, que era vn Musiquinu tuertu; Lor.a) que dizes Niño? Nico.sa) dejala, Mont.s) que me dejes? nus veremus;

Ayuntamiento de Madrid

Coplas

Alleg.tto

Lor.a

Que cosas tienes ga lle — ga
que años tenia el Mona — go

pen dien tes con el Monago
Cuando es tu bo en Viba da bia

p.o

Ayuntamiento de Madrid

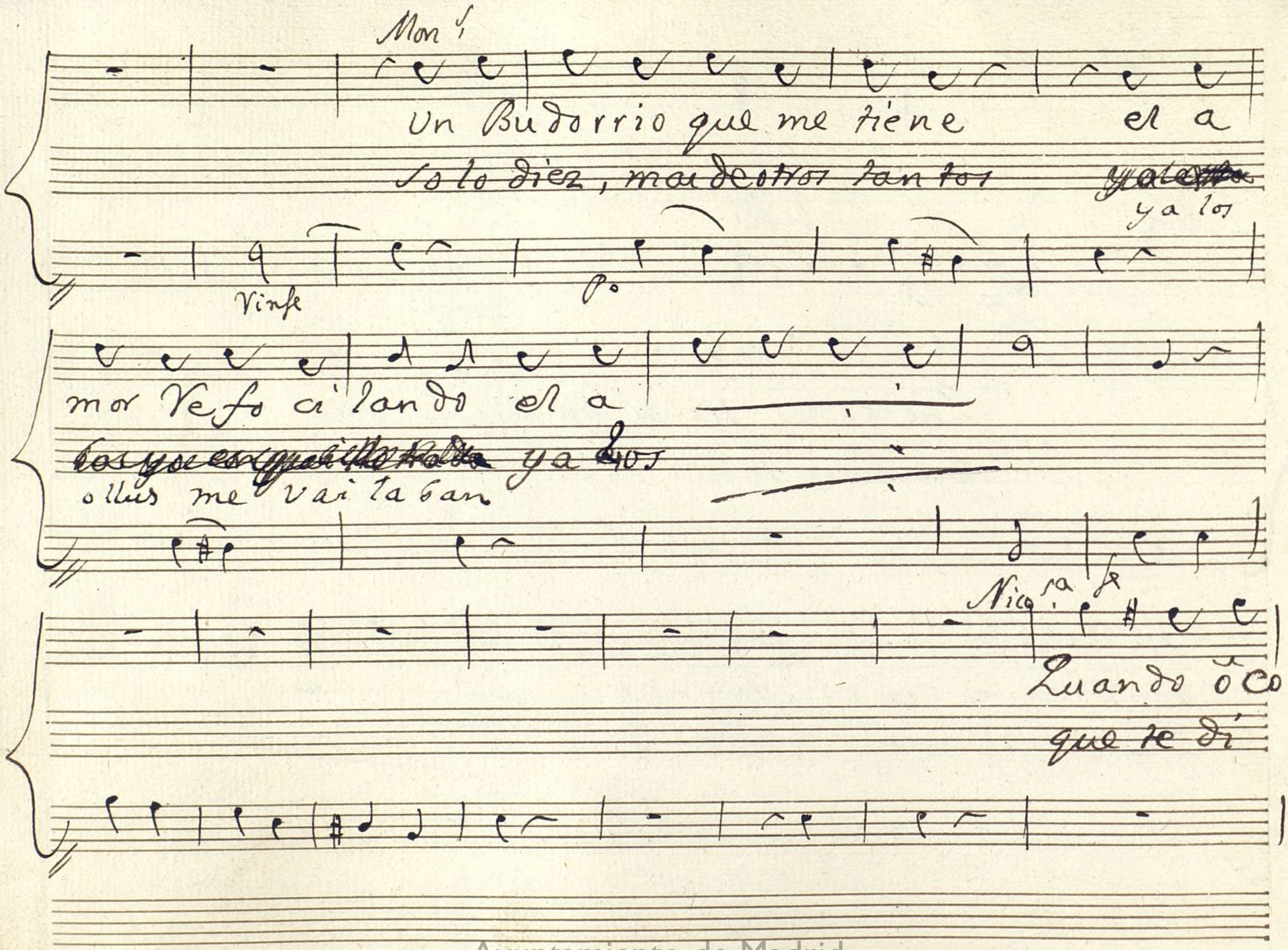

Ayuntamiento de Madrid

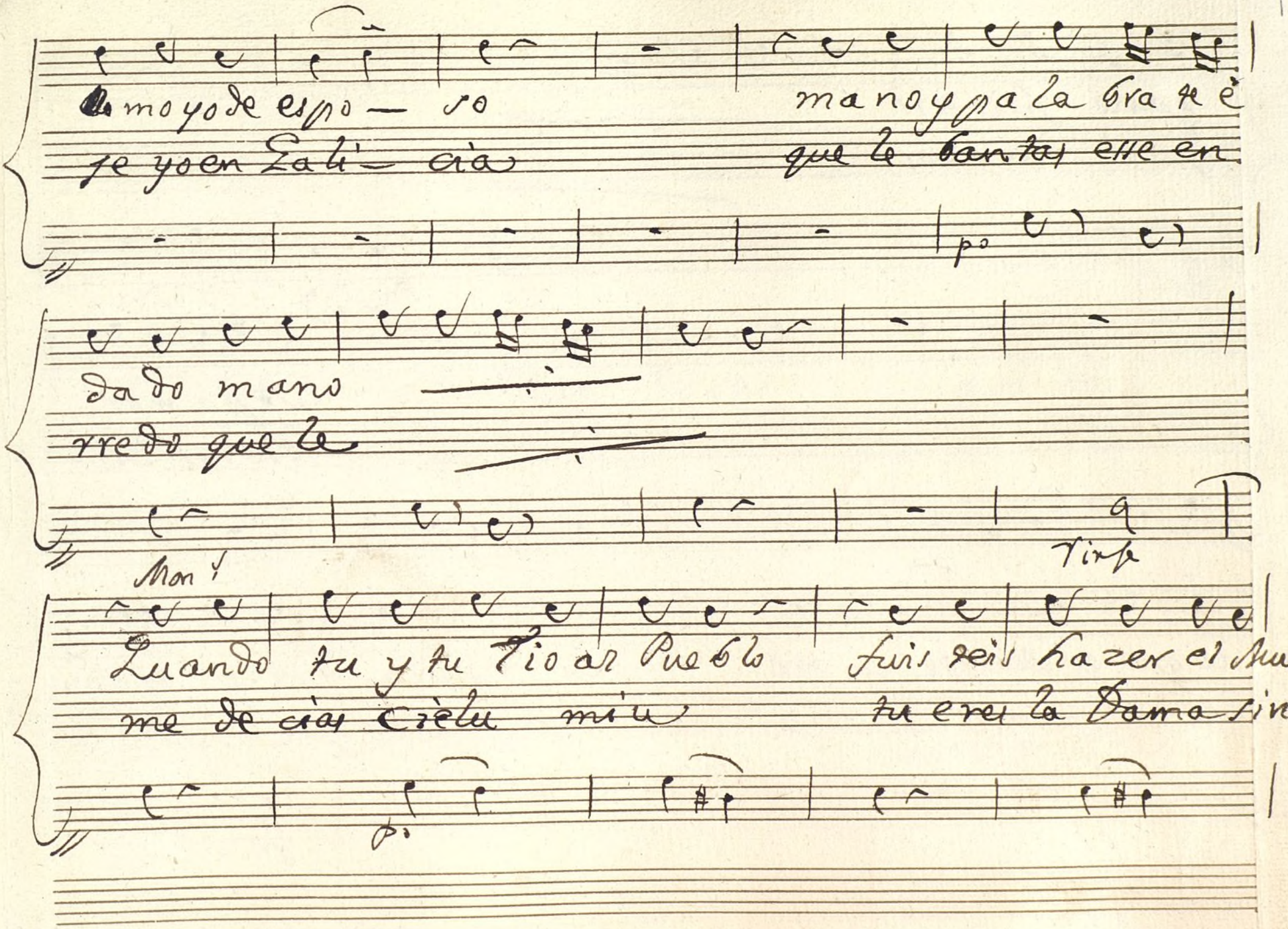

Ayuntamiento de Madrid

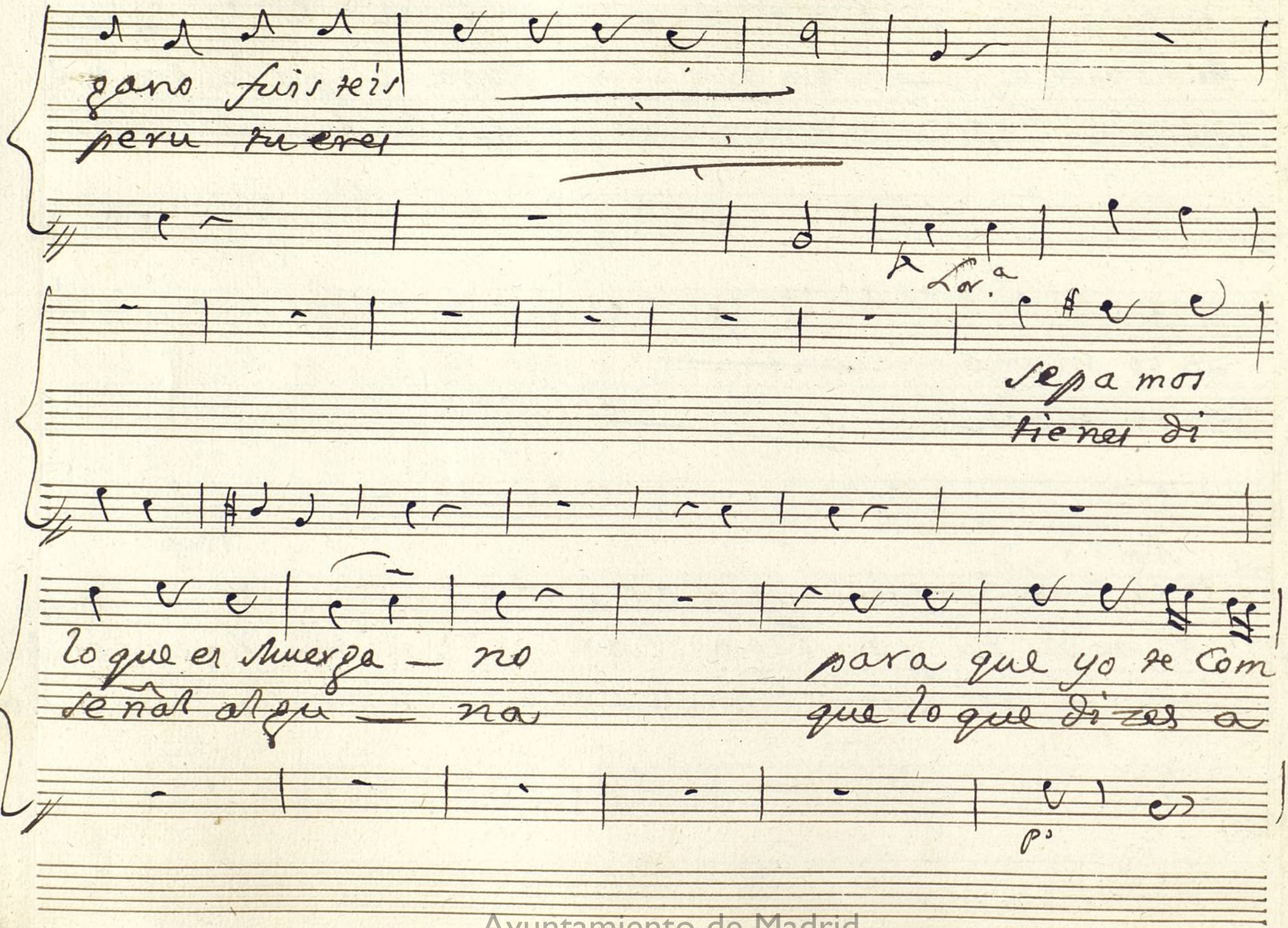

Ayuntamiento de Madrid

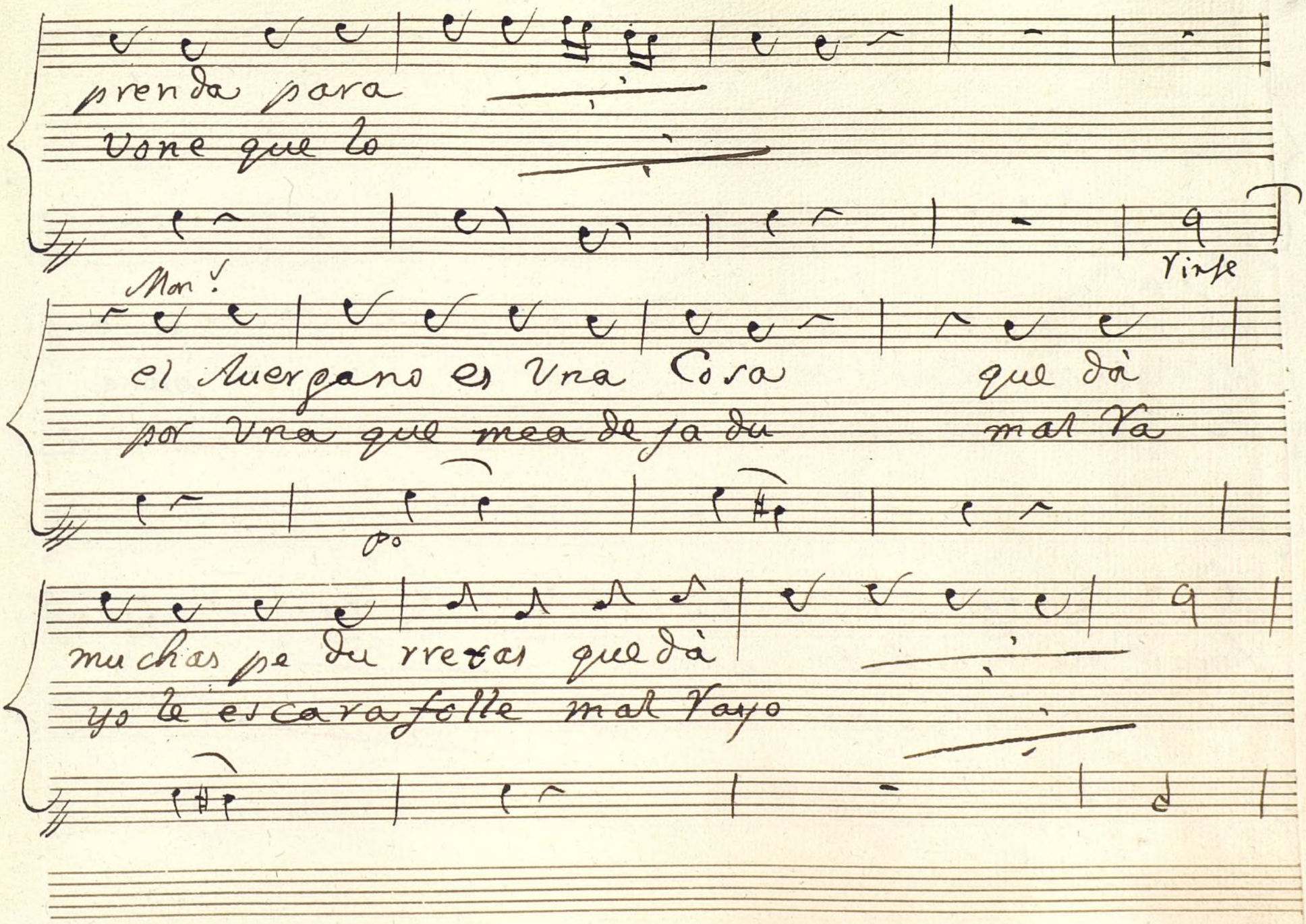

Ayuntamiento de Madrid

Nicosa

que Cosa di me te di — se para

Pues que señal te he de ja — do que exci

fomen tar tu afecto para

ta asi tu Vigores que excita

ps

Ayuntamiento de Madrid

Mon.s

me di sis tes que te nia

Un mordiscon que me distes

Virt

Un hermosu Zaran deiru Un hermoso Zaran

en la mitad del Cocote en la mitad del Co

Lor.a

dei ru; marcha à ser

Co te; marcha à ser

Ayuntamiento de Madrid

Mon.s 3 las 2. 3 Mon.s 3

vir noquiero ir ô que animal mi Co le

vir noquiero ir ôque animal Verà el Zur

giar por tus o re llas que mis que re llas piedad te

zar si lea furguiñu mi Mari diñu yo le hago

las 2.

den Ve te

ser Ve te

Ayuntamiento de Madrid

Mon.s

vete q.l in co mo das pri me rues ha zer llas

vete q.l in co mo das pri me rues ha zer llas

p.o

las 2.s

bo das qui ta que no pue de ser qui ta

bo das qui ta que no pue de ser qui ta

fe p.o fe p.o fe p.o

qui ta que no pue de ser

qui ta que no pue de ser

fe p.o fe

Ayuntamiento de Madrid

Mon!

se ha de hazer el Matrimoñu ô por

puer me boi sin Matrimoñu aunque

p.

vida del dimoñu q. el morru le aplana

se empeñe el dimoñu nunquieru ser su Mu

p. f. p. f. p.

rei q. el morru q. el morru le aplana rei

ller nunquieru nunquieru ser su Muller

f. p. f. p. f.

Ayuntamiento de Madrid

las 3

{o que Bestia q. importuna
{o que bruma que tun tuna

y con Vna Cancioncita

no se puede Cosa alguna de sus Cosas compren

nuestro afecto solicita que a Cavemos Conpla

der de sus Cosas Comprender Comprender

zer q. a Cavemos Conplazer Conplazer

Ayuntamiento de Madrid

D. C. a las Coplas;

Canzion

Vivo

Vico sa

todos se la mentan de que no ay Cri

Quando en Una Casa entranque es om

Ayuntamiento de Madrid

a das Yandan a Van da das por el Prado ya —

rrada no basta sol da da ha azerlas es tàr —

Lor.a

Cuan tas ma ne

Y por na da

ja ron an tes es tro pajos

Sir ben a vna Cala bera

Ayuntamiento de Madrid

yoi de flecos Majos a dor na das van —
Como en la escalera las mande alumbrar —

las 3.

son mui In dus trio sas y son mui ma
y nues tros defec tos que ri dos ya

ñosas todas las cri a das
mables perdonad a fa bles

Ayuntamiento de Madrid

en aquesta e dad —
todos por piè dad —

a verdad a verdad a verdad a verdad
por piè dad por piè dad por piè dad por piè dad

Allegro

Ayuntamiento de Madrid

Ayuntamiento de Madrid

Ayuntamiento de Madrid

Ayuntamiento de Madrid

Principal:

Mus 134-8

Violin 1º

Fonda. à 3.

La Gallega:

Ayuntamiento de Madrid

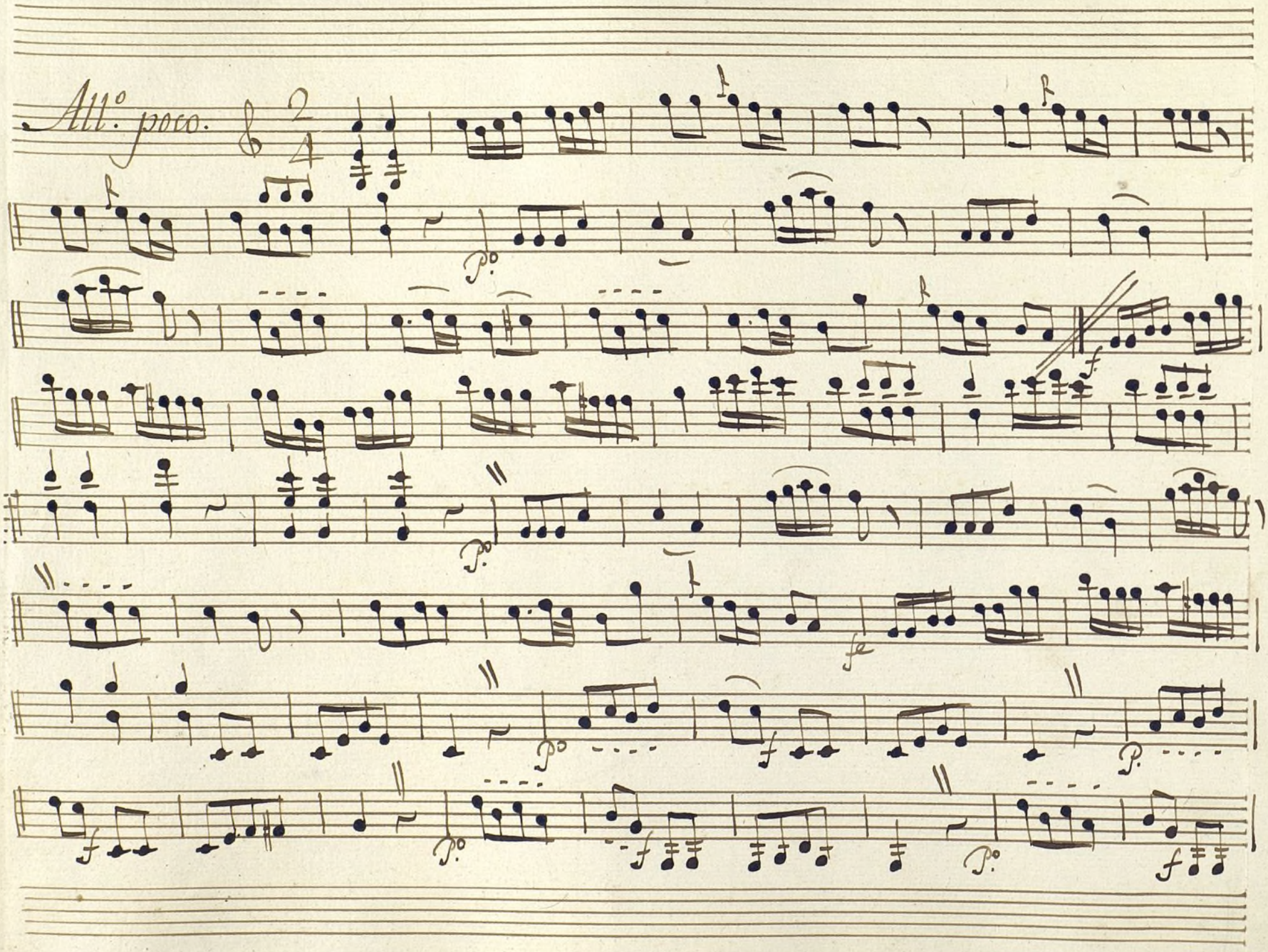

Ayuntamiento de Madrid

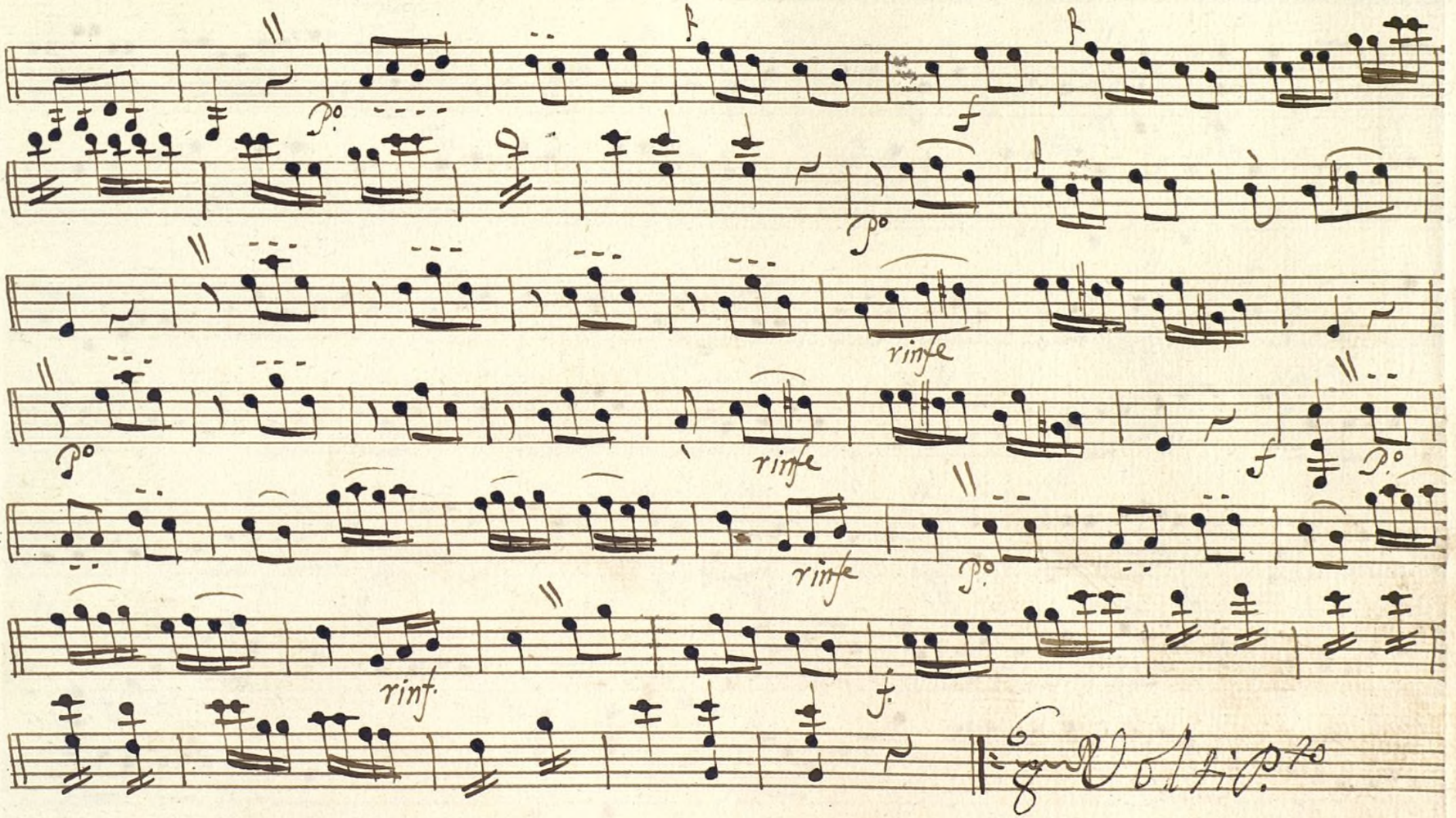

Ayuntamiento de Madrid

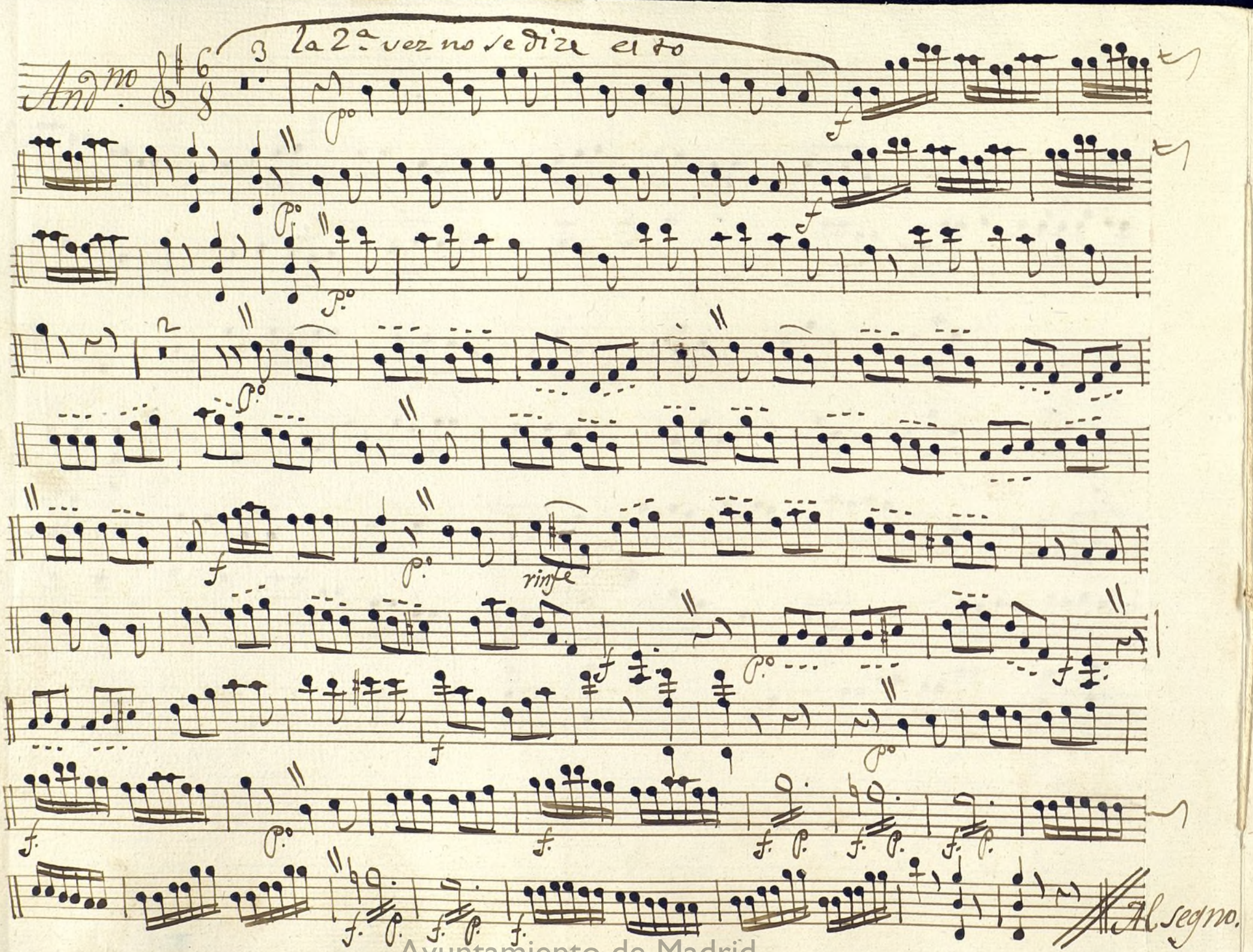

Ayuntamiento de Madrid

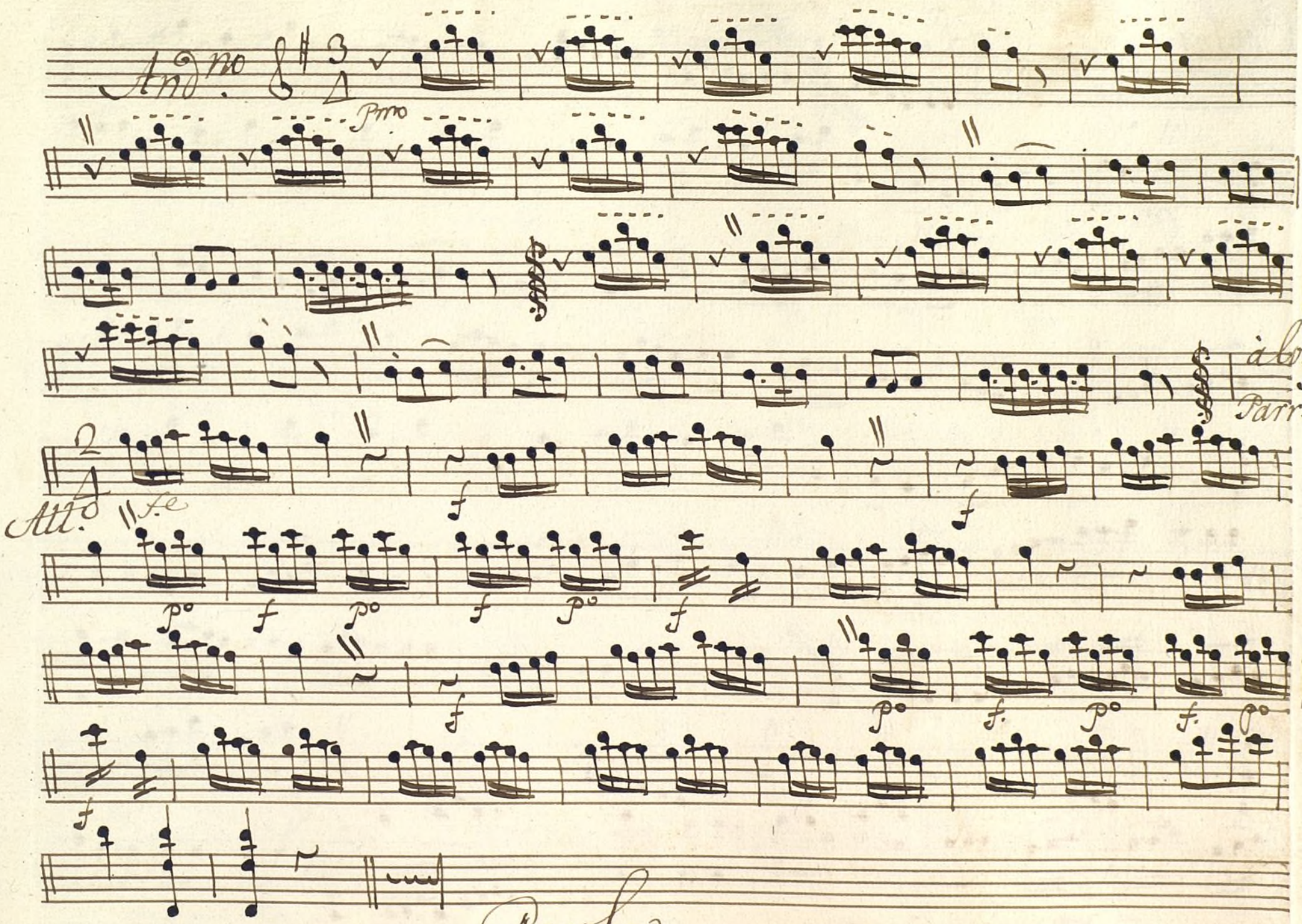

Ayuntamiento de Madrid

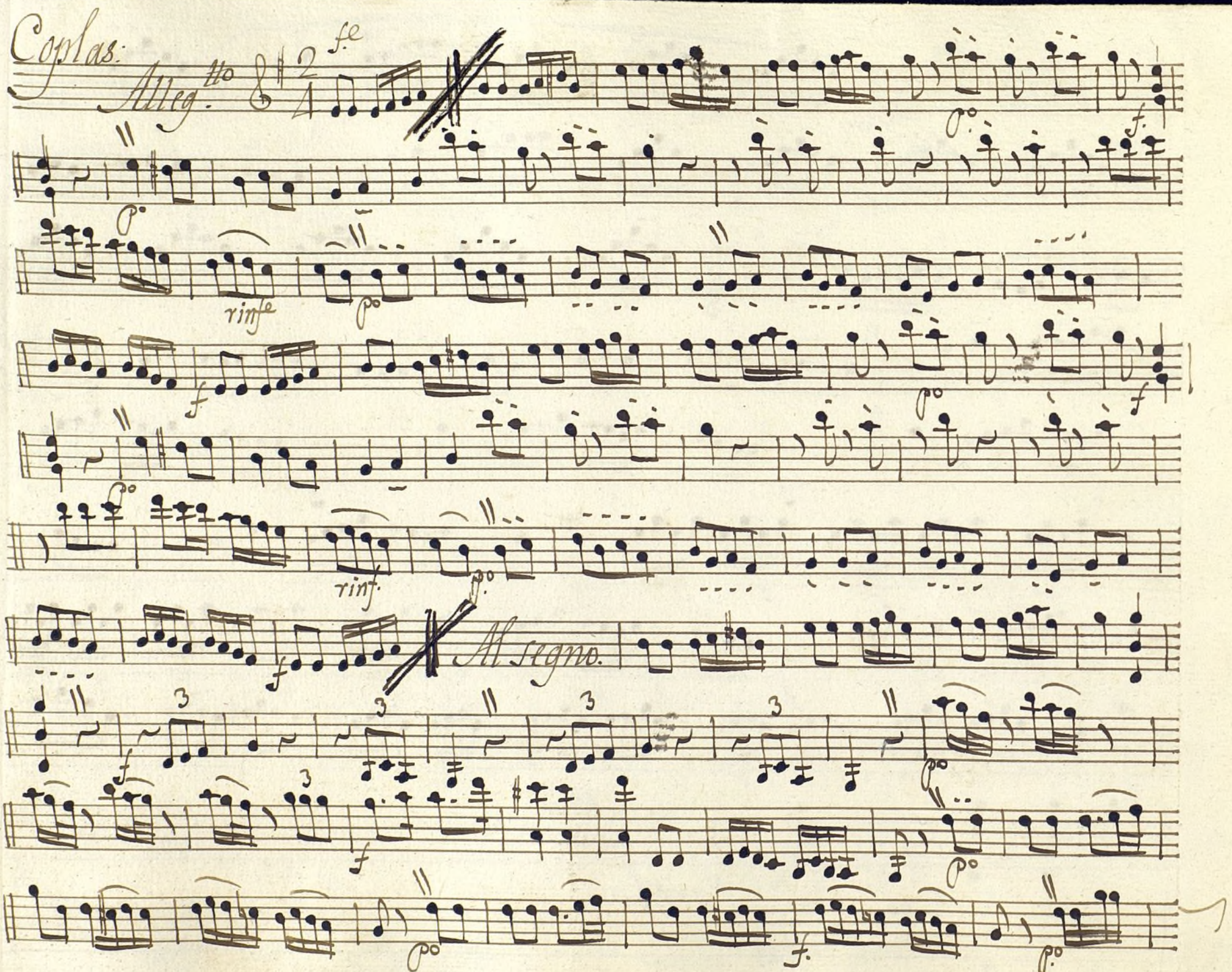

Ayuntamiento de Madrid

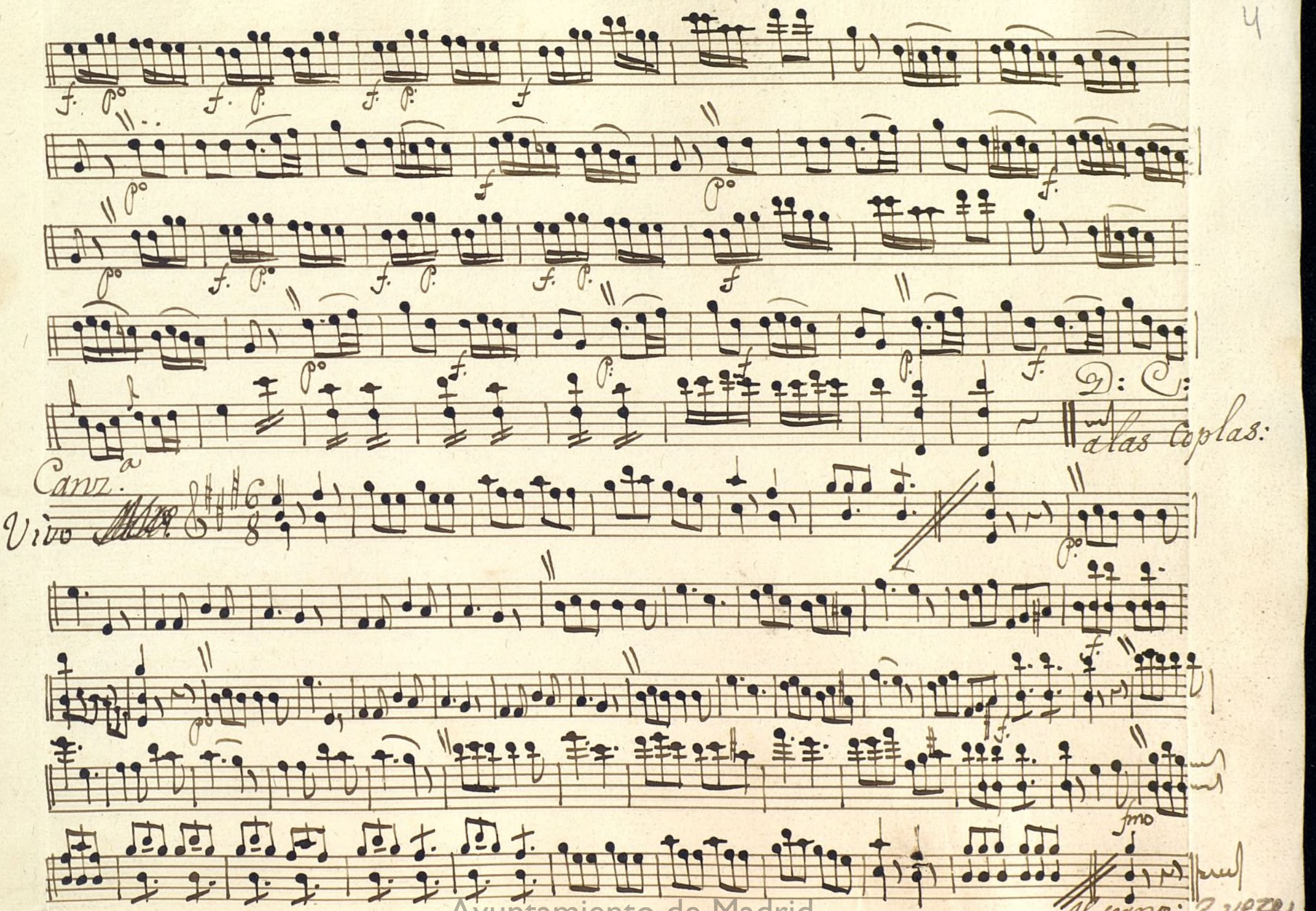

Ayuntamiento de Madrid

Ayuntamiento de Madrid

Mus 134-8

+

Violin Primero

Tonadilla à tres

La Gallega;

Ayuntamiento de Madrid

Ayuntamiento de Madrid

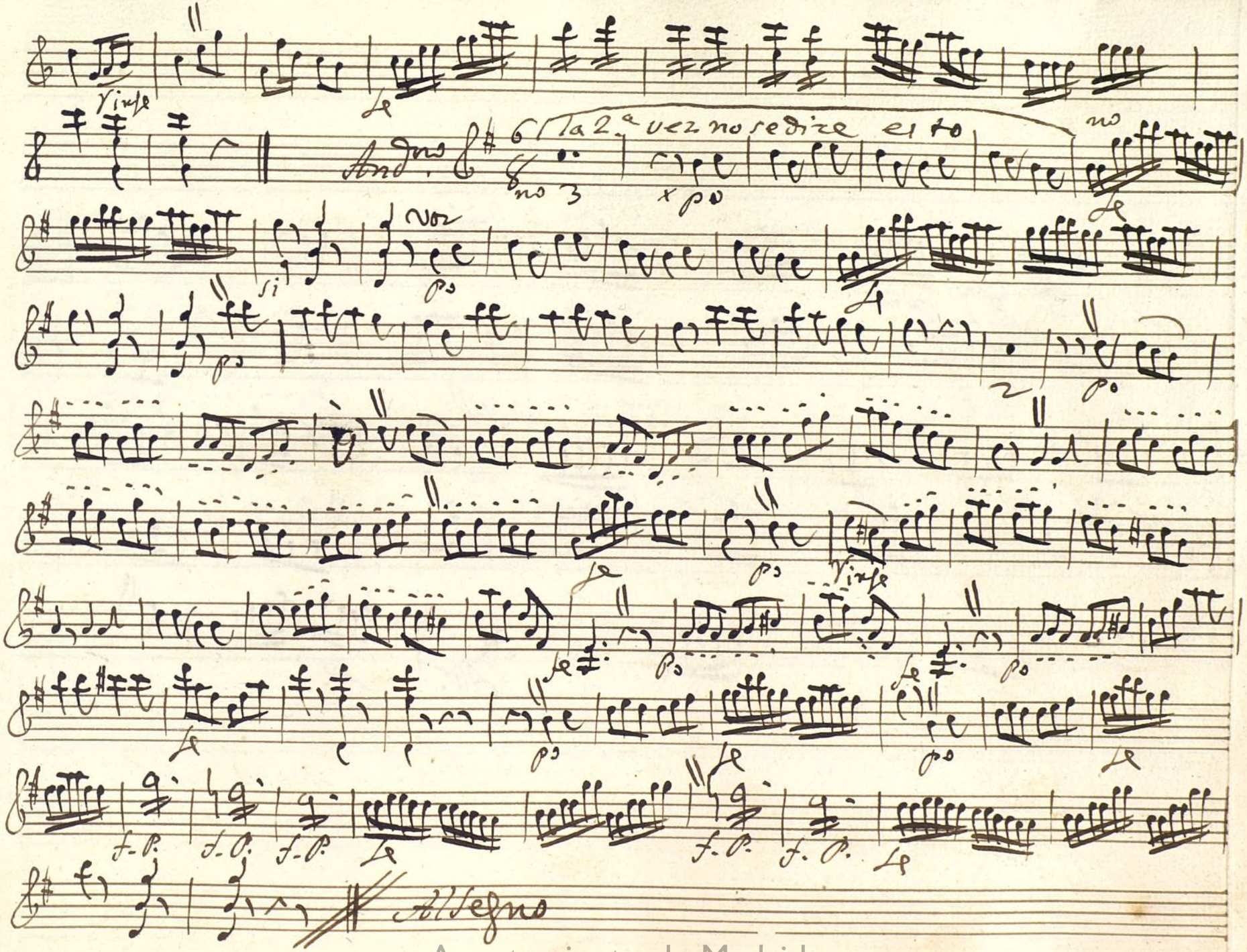

Ayuntamiento de Madrid

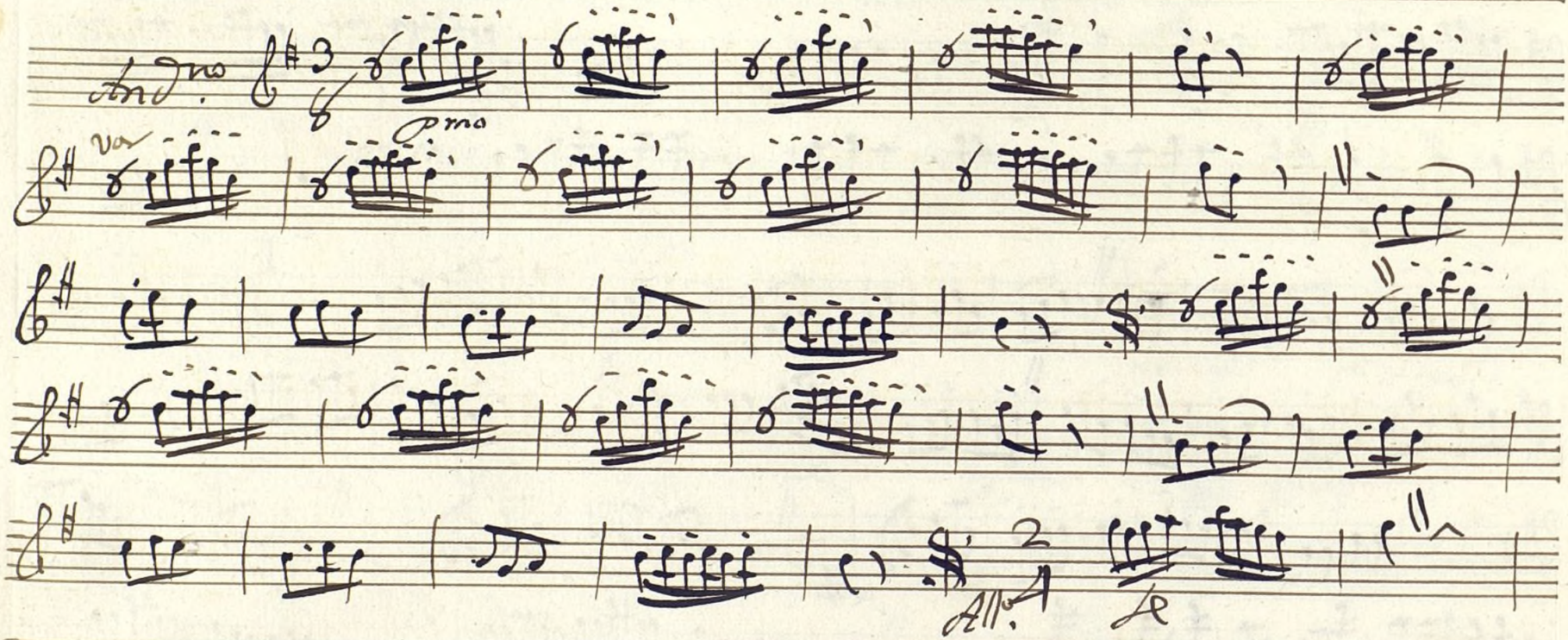

Ayuntamiento de Madrid

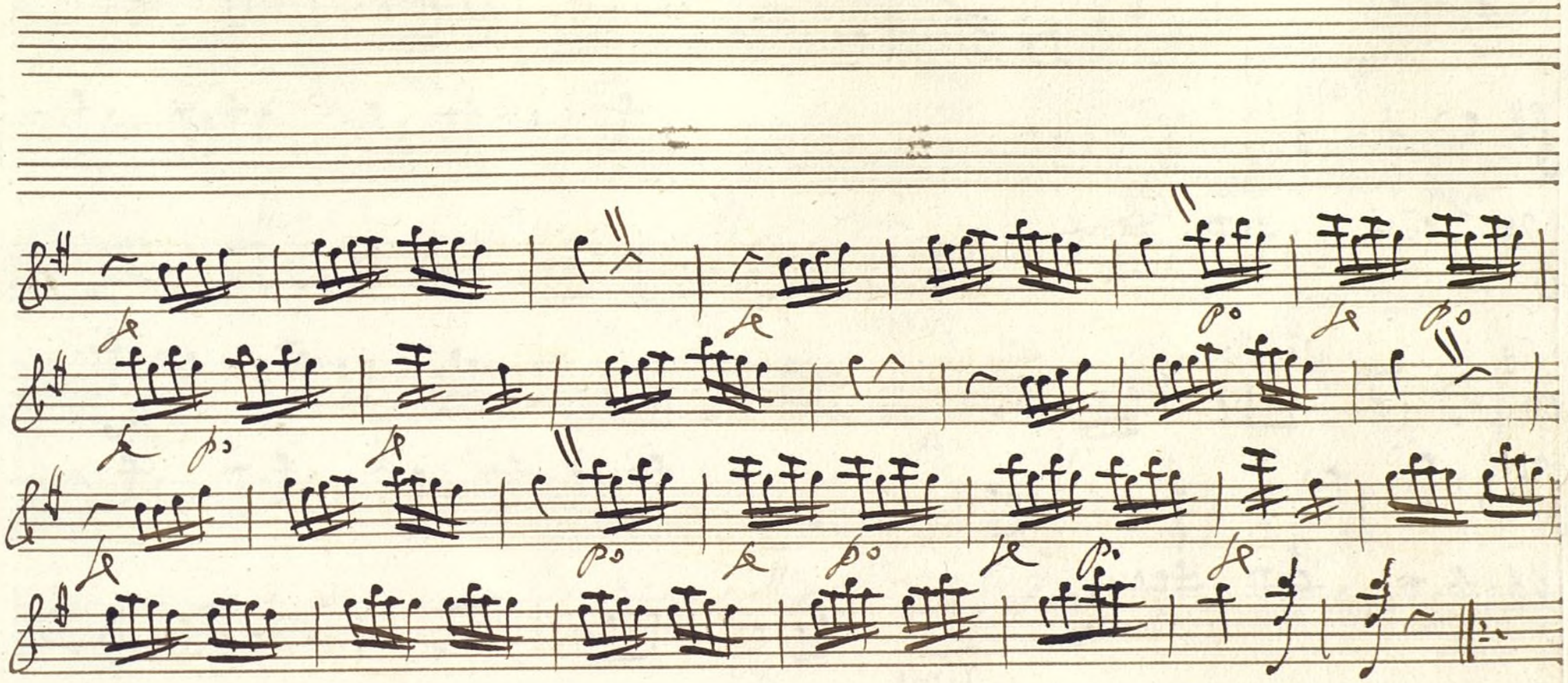

Ayuntamiento de Madrid

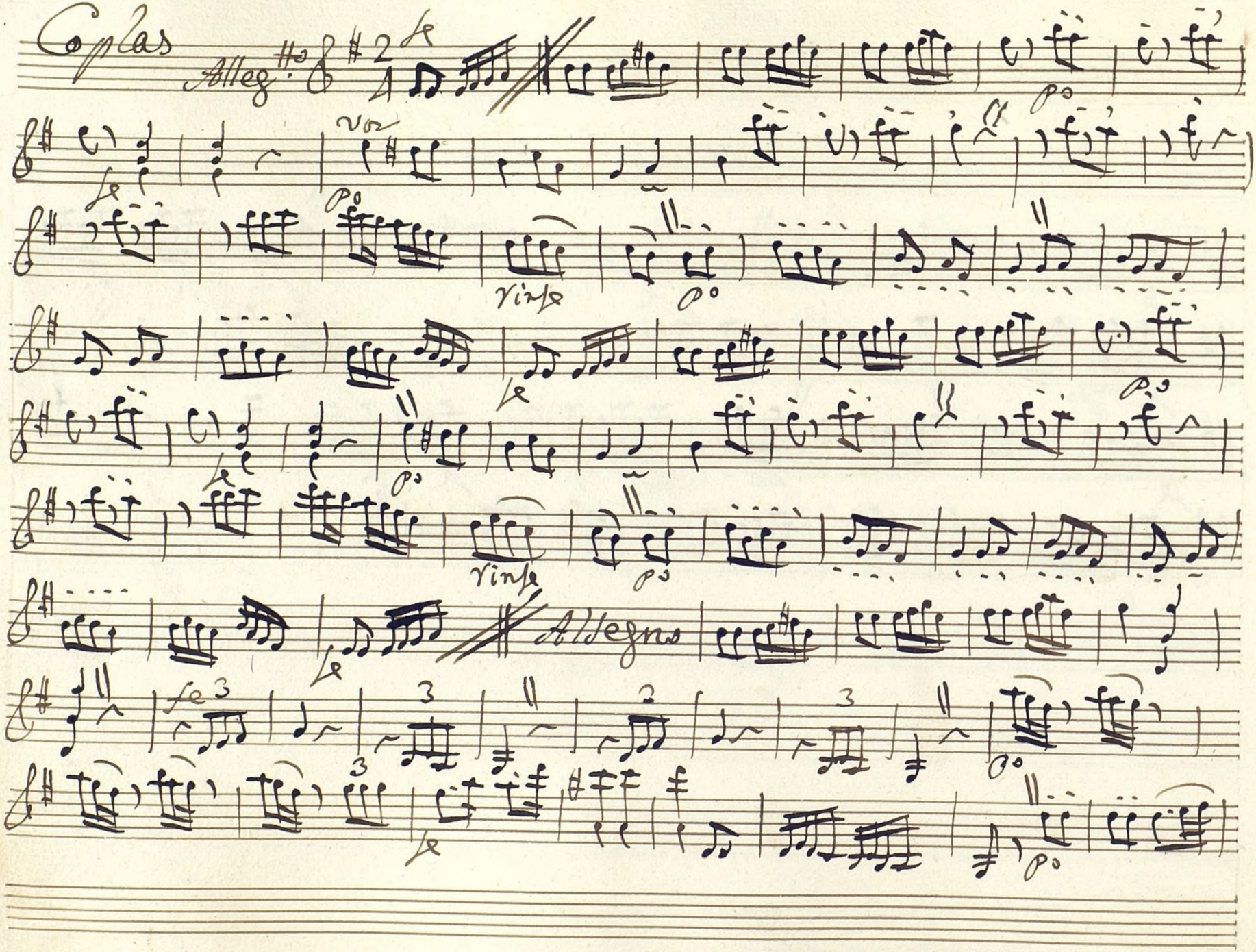

Ayuntamiento de Madrid

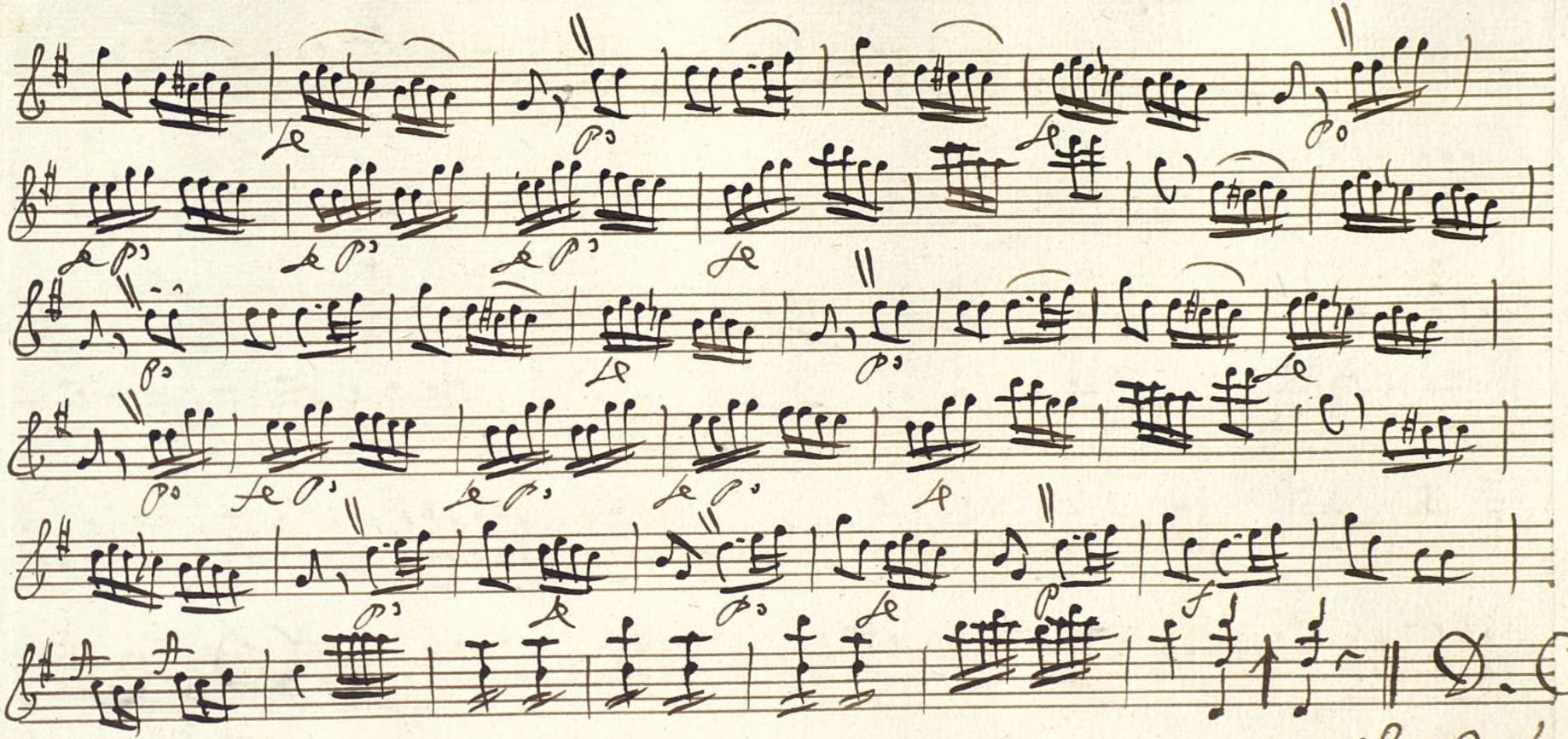

Volti

Ayuntamiento de Madrid

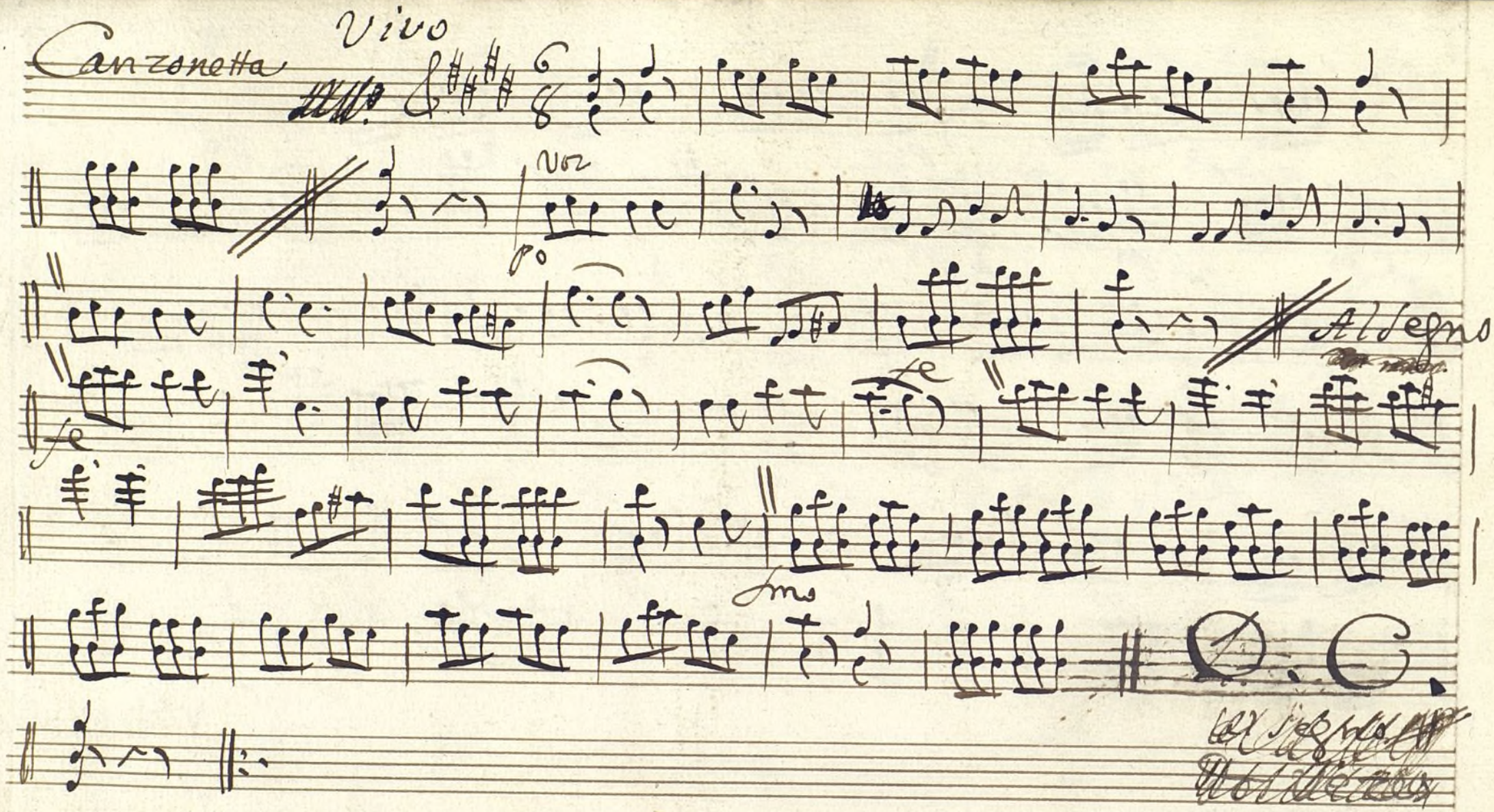

Ayuntamiento de Madrid

Mus 134-8

Violin Segundo

Tonadilla à tres

La Zadega

Ayuntamiento de Madrid

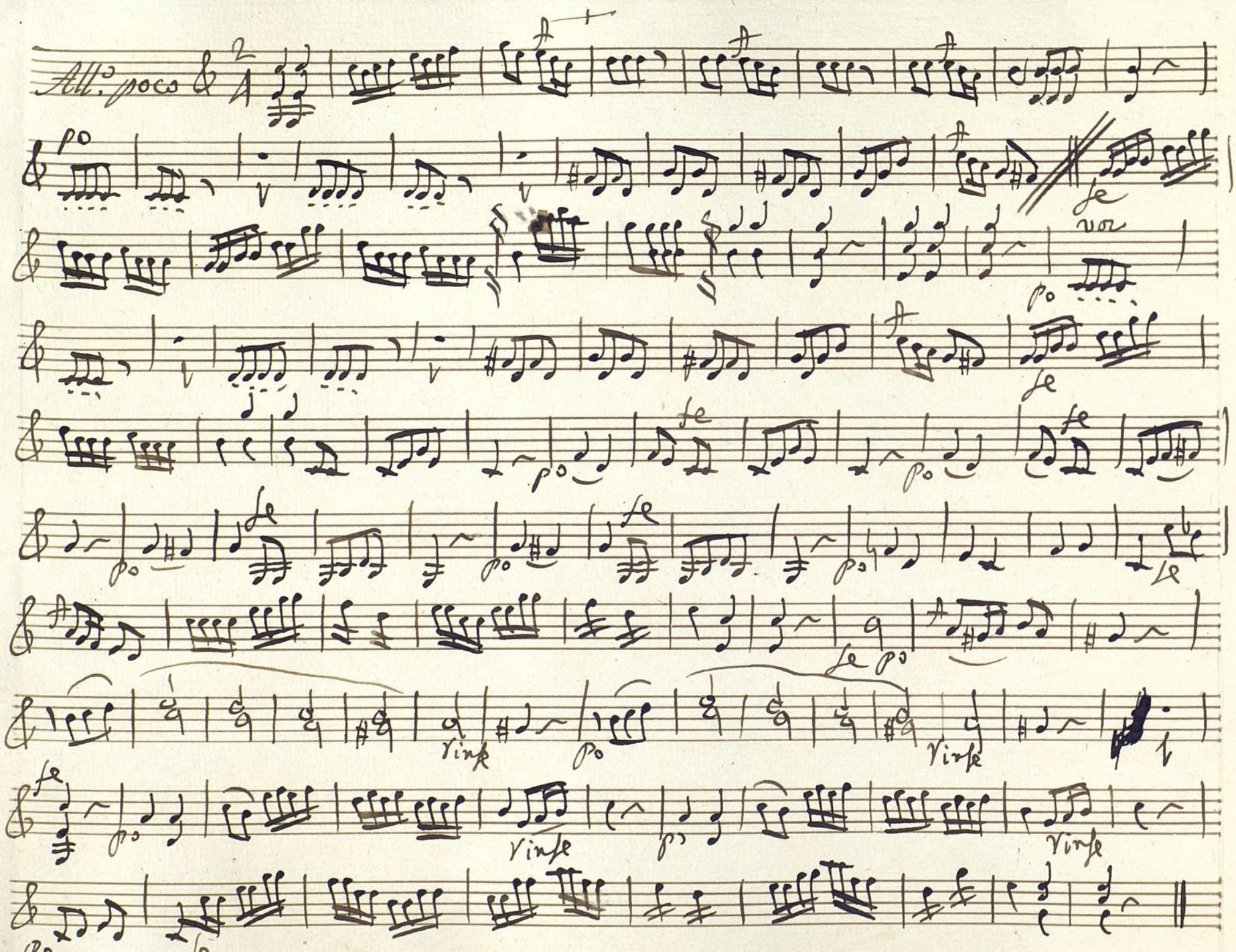

Ayuntamiento de Madrid

Ayuntamiento de Madrid

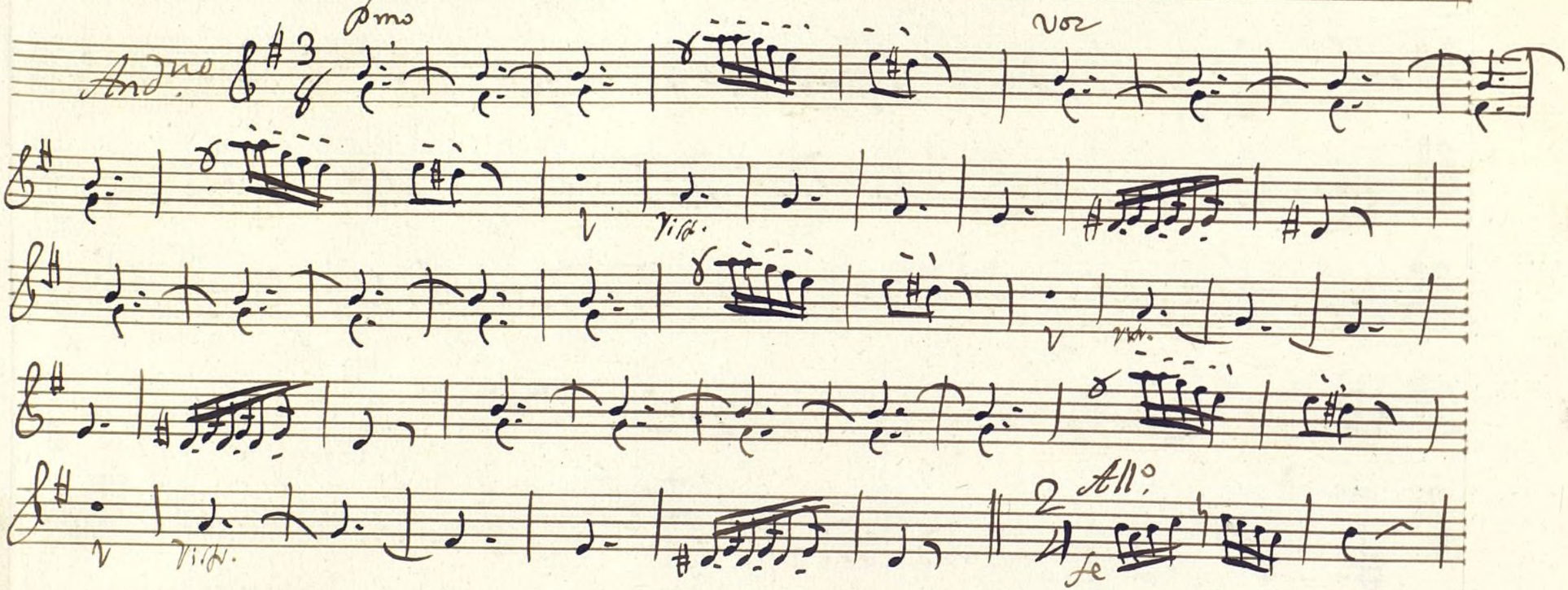

Ayuntamiento de Madrid

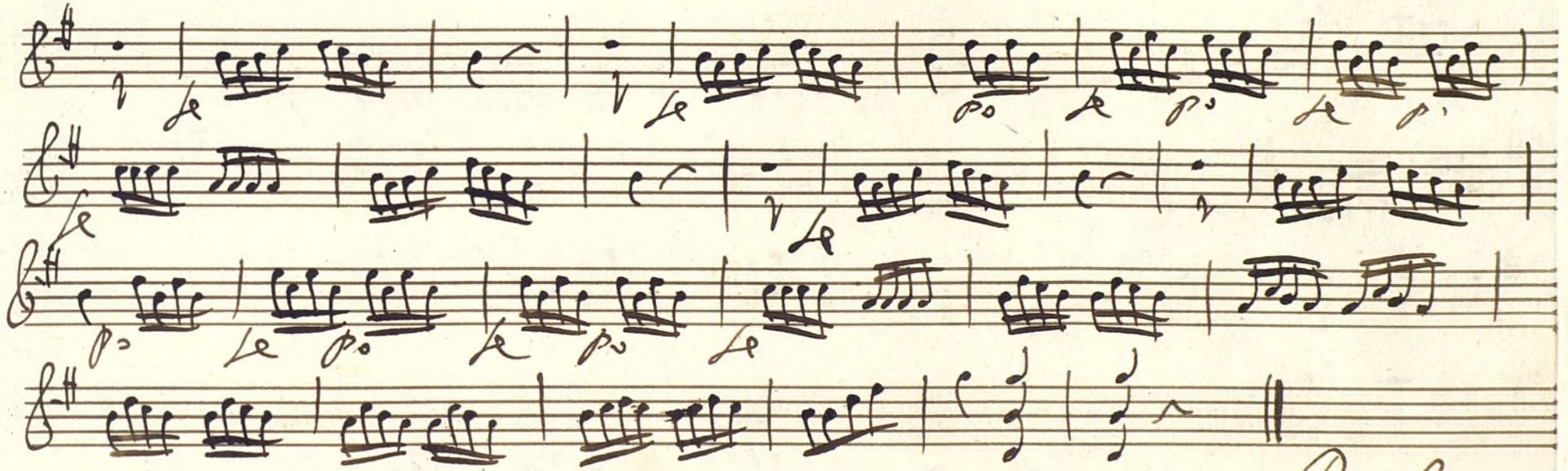

Ayuntamiento de Madrid

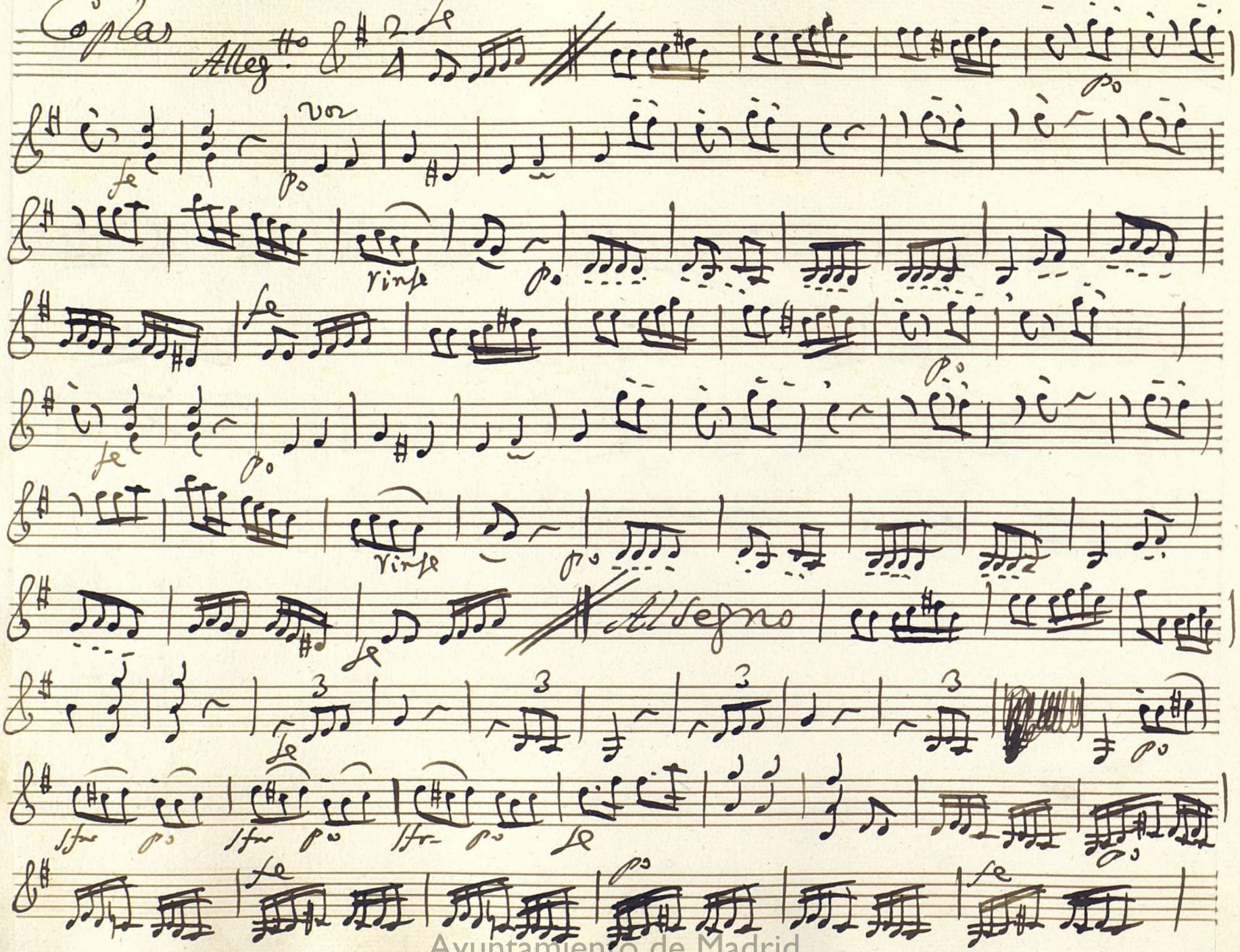

Ayuntamiento de Madrid

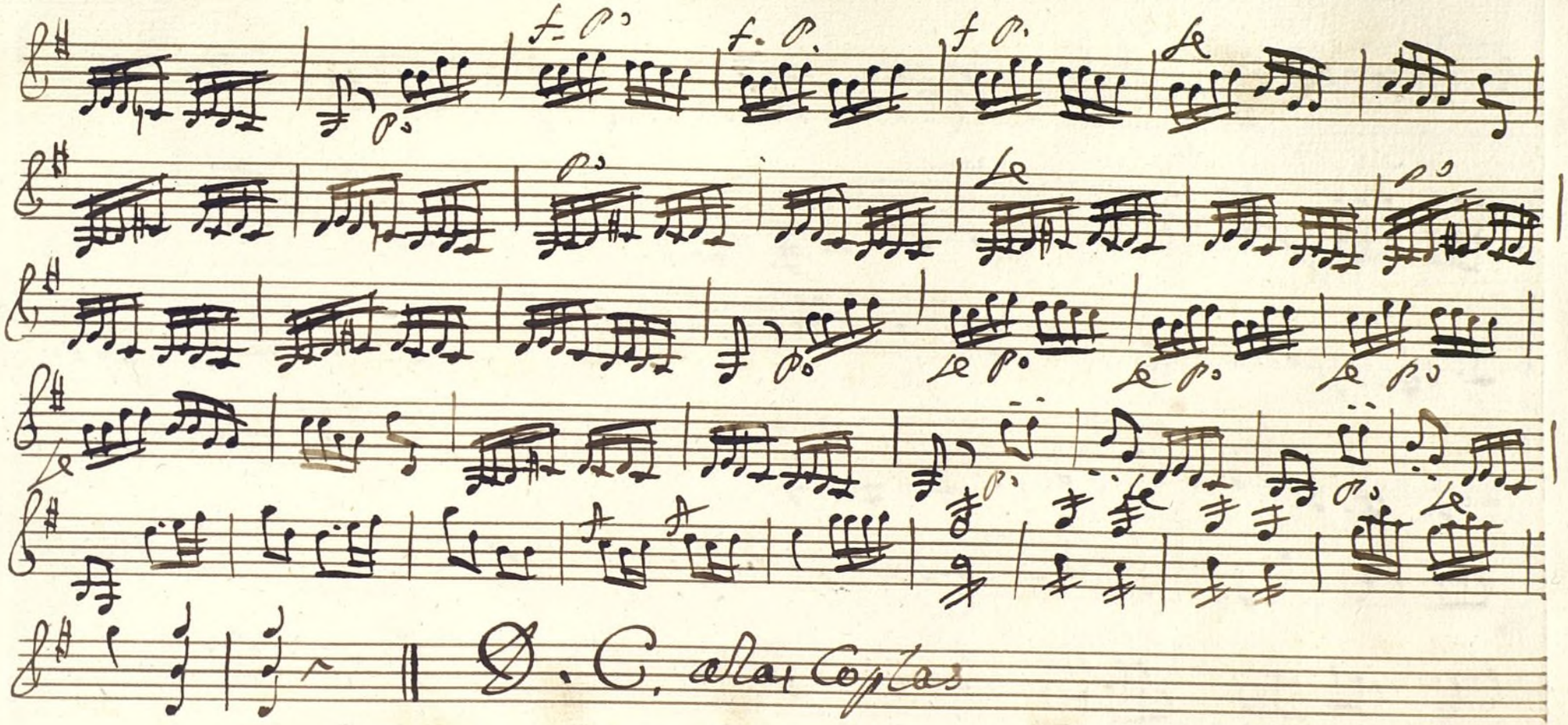

Ayuntamiento de Madrid

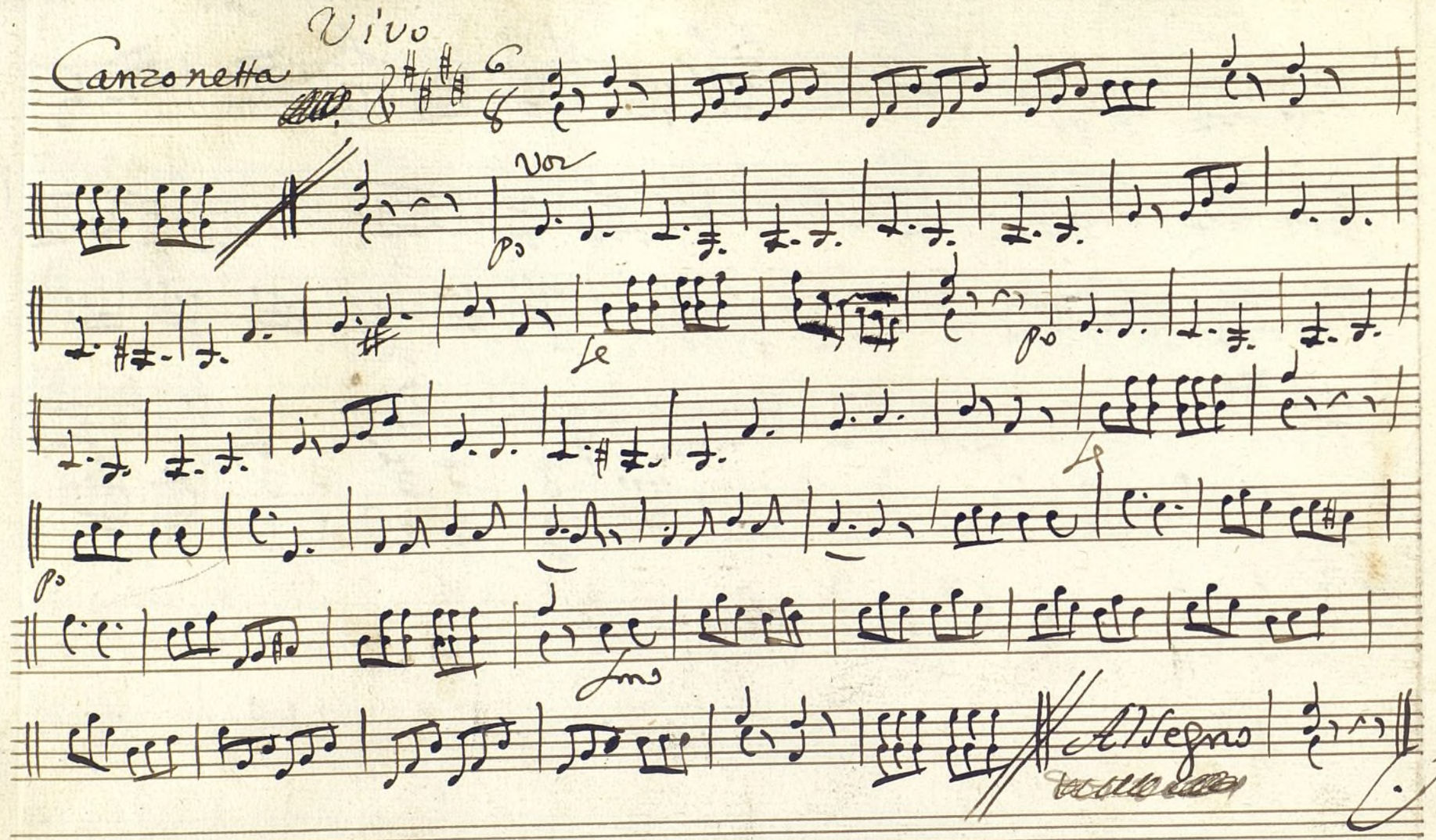

Ayuntamiento de Madrid

Mus 134-8

+

Violin Segundo

Tonadilla à 3es

La Gallega;

//

Ayuntamiento de Madrid

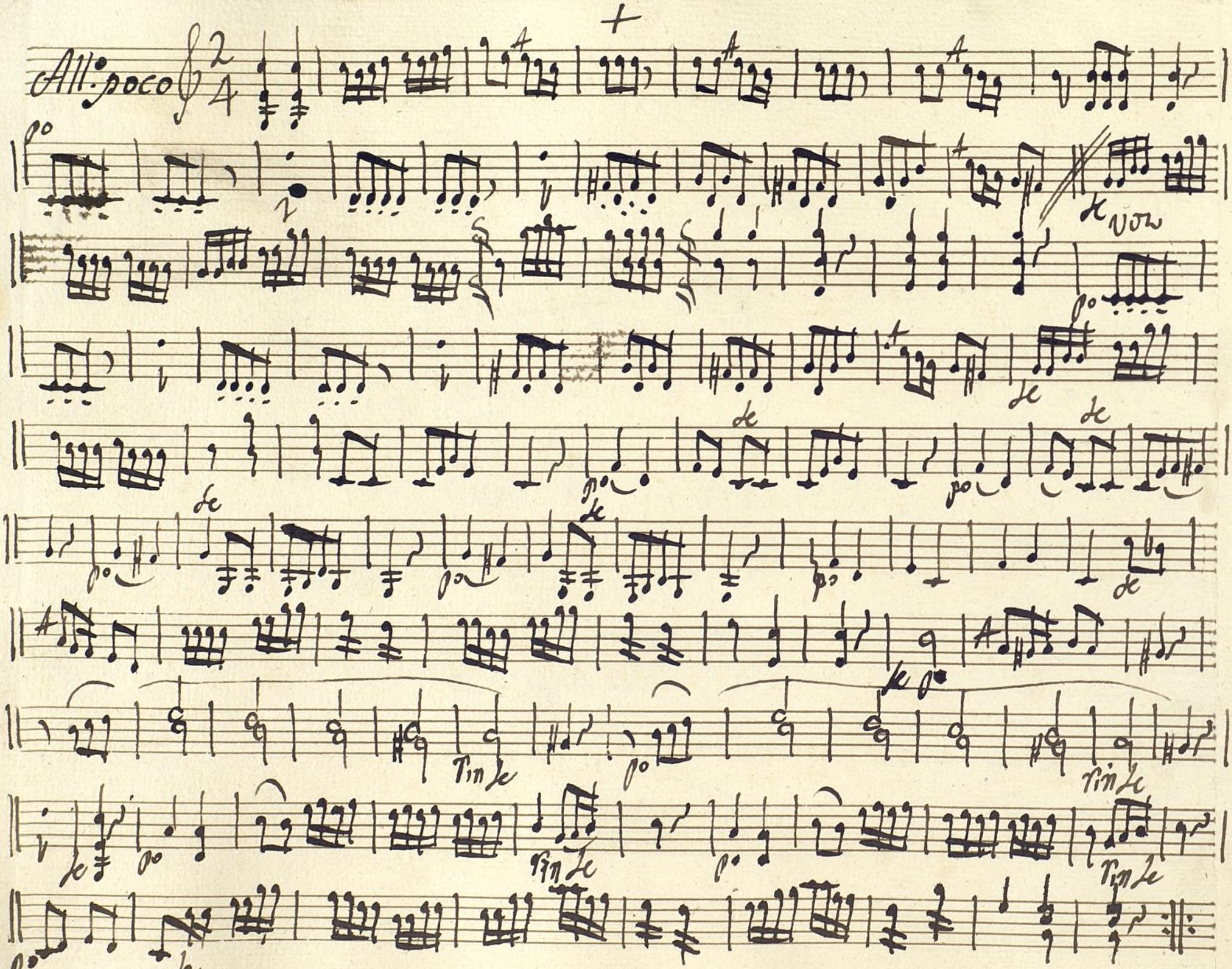

Ayuntamiento de Madrid

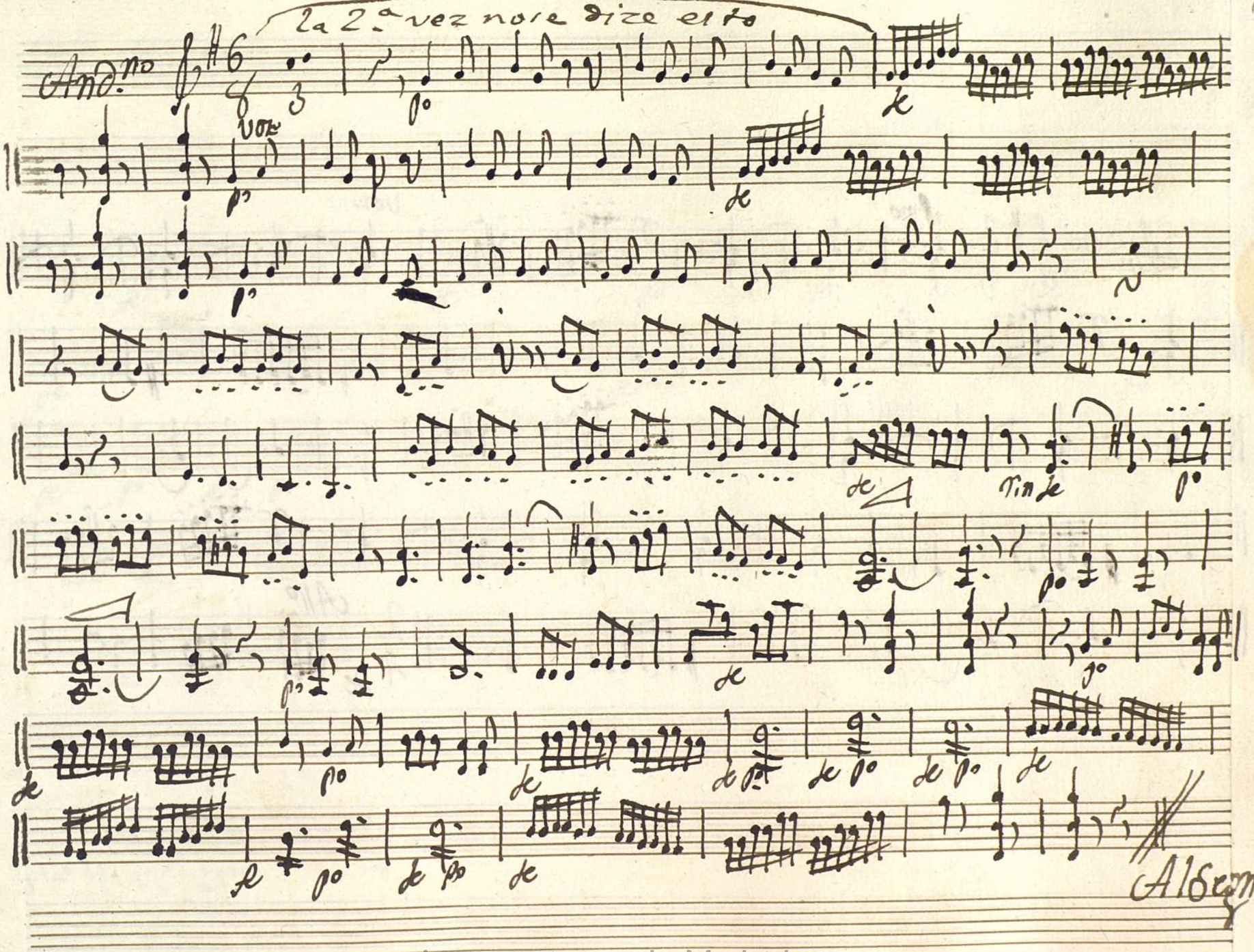

Ayuntamiento de Madrid

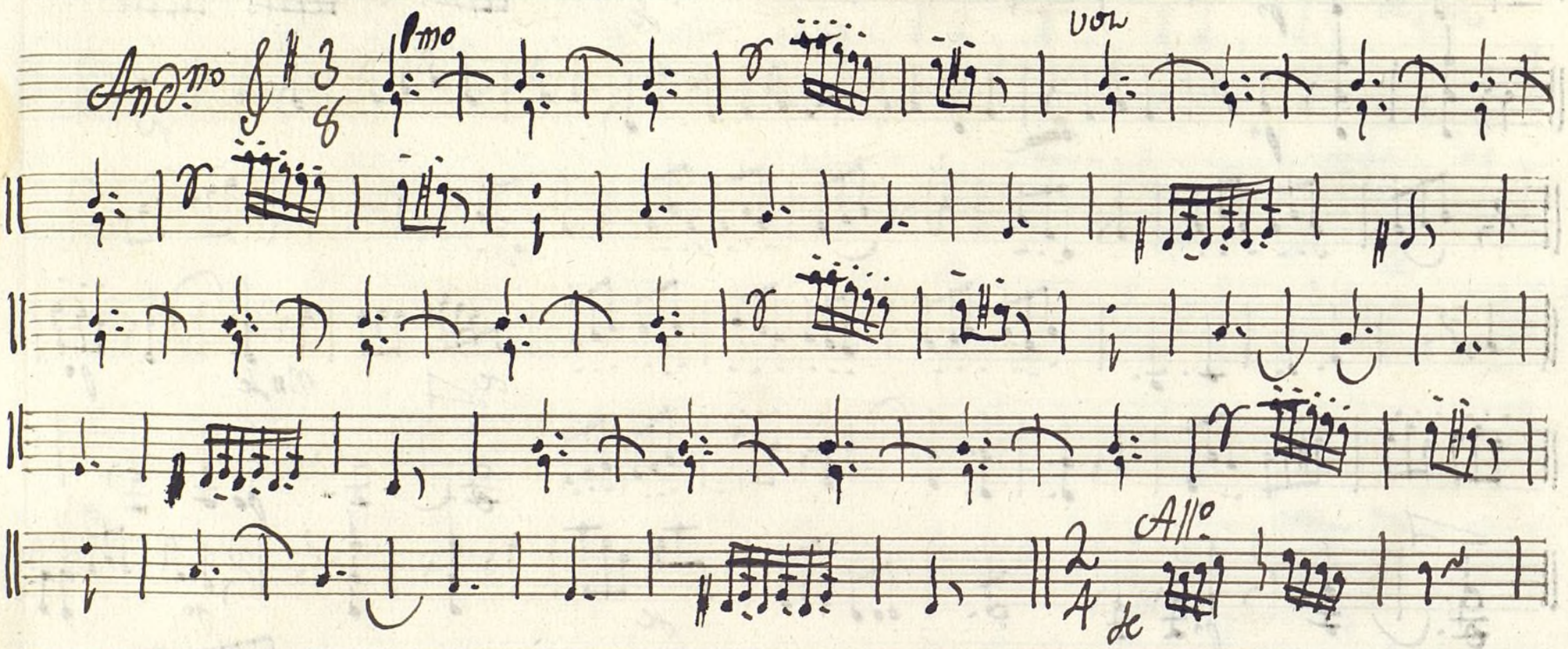

Ayuntamiento de Madrid

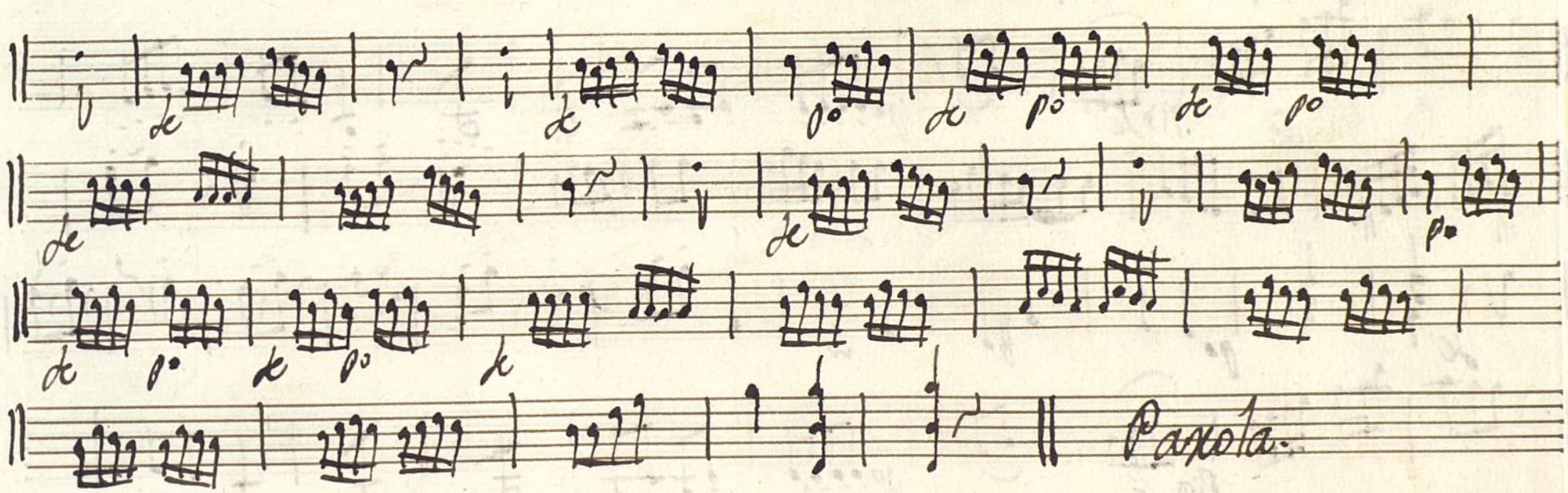

Volti.

Ayuntamiento de Madrid

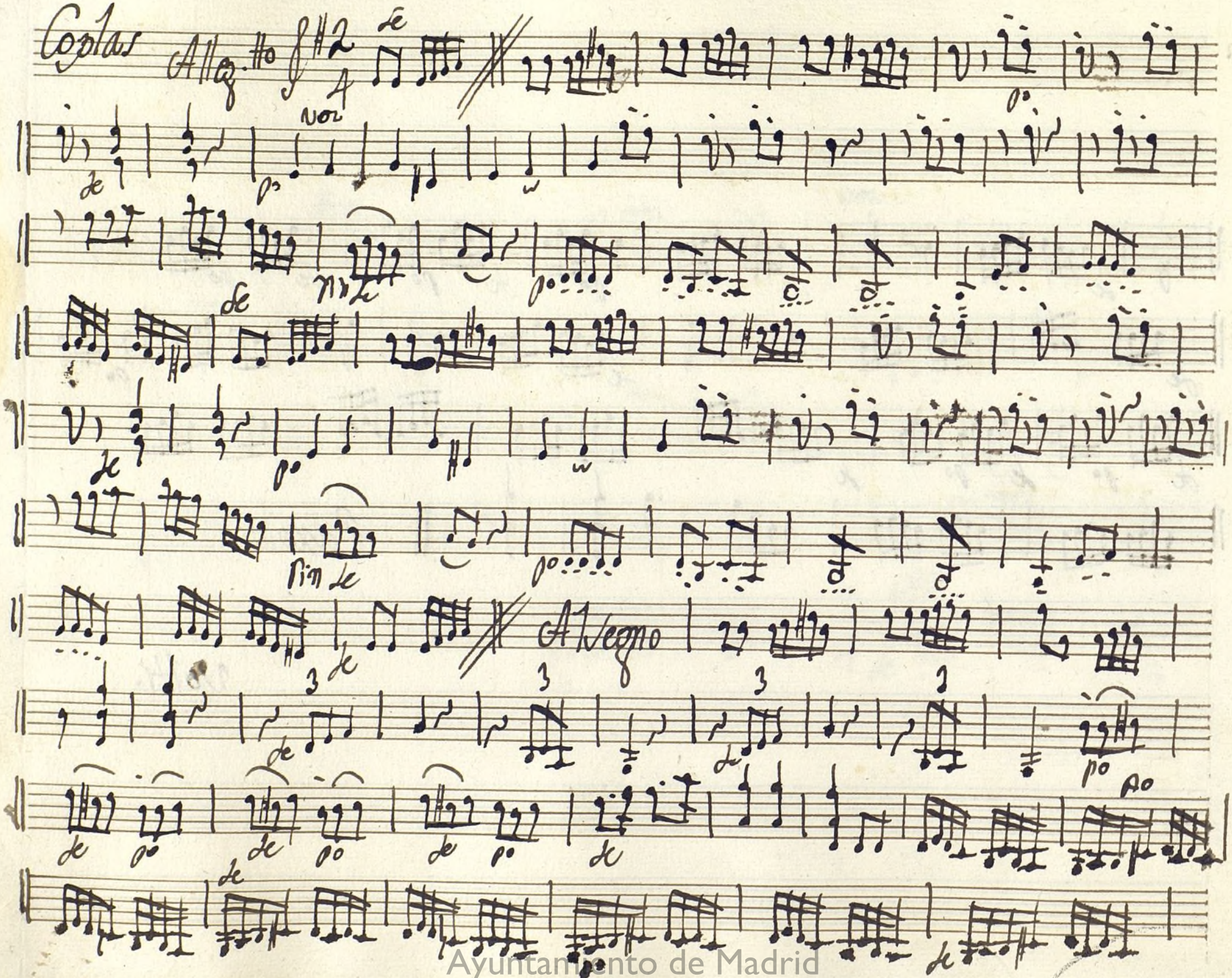

Ayuntamiento de Madrid

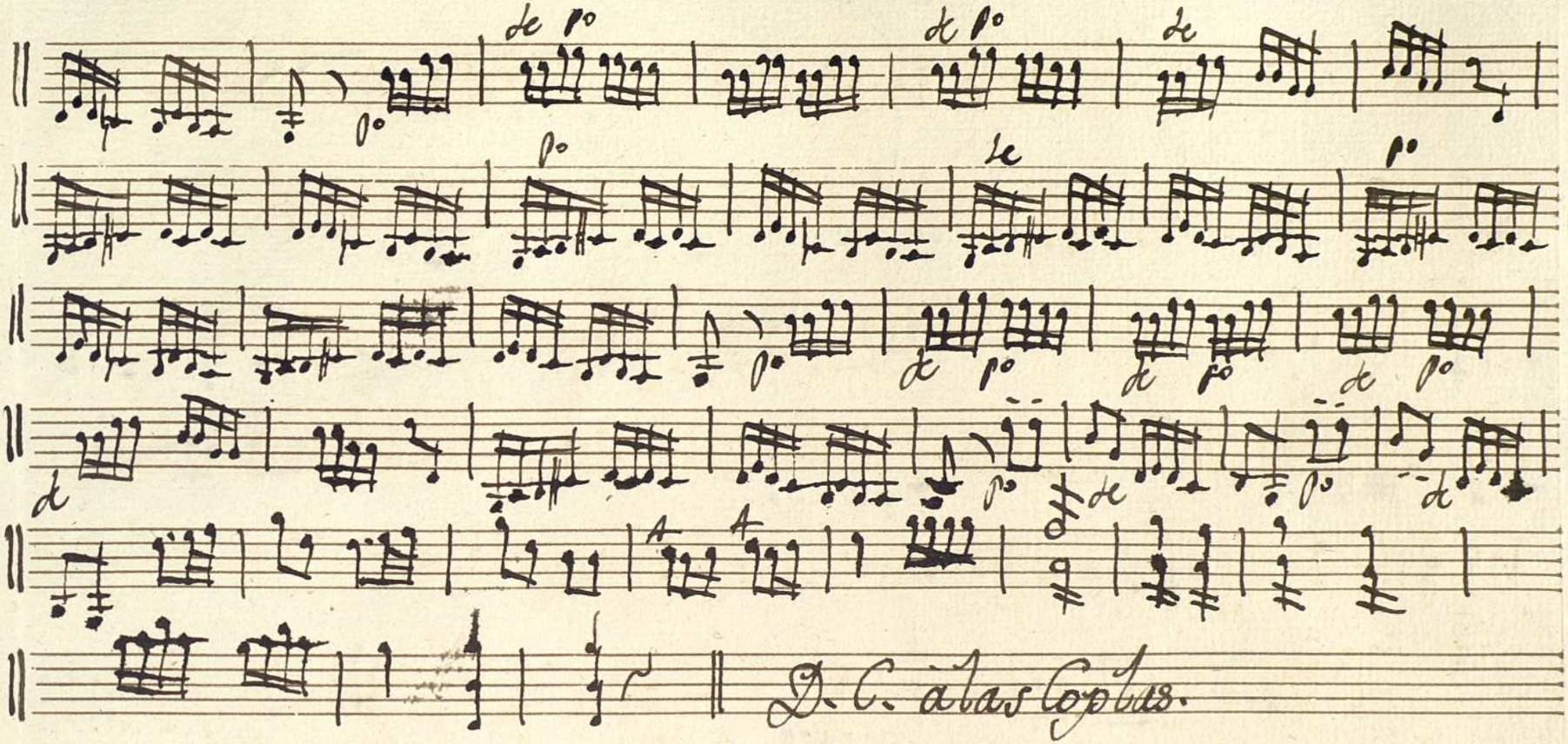

Volti.

Ayuntamiento de Madrid

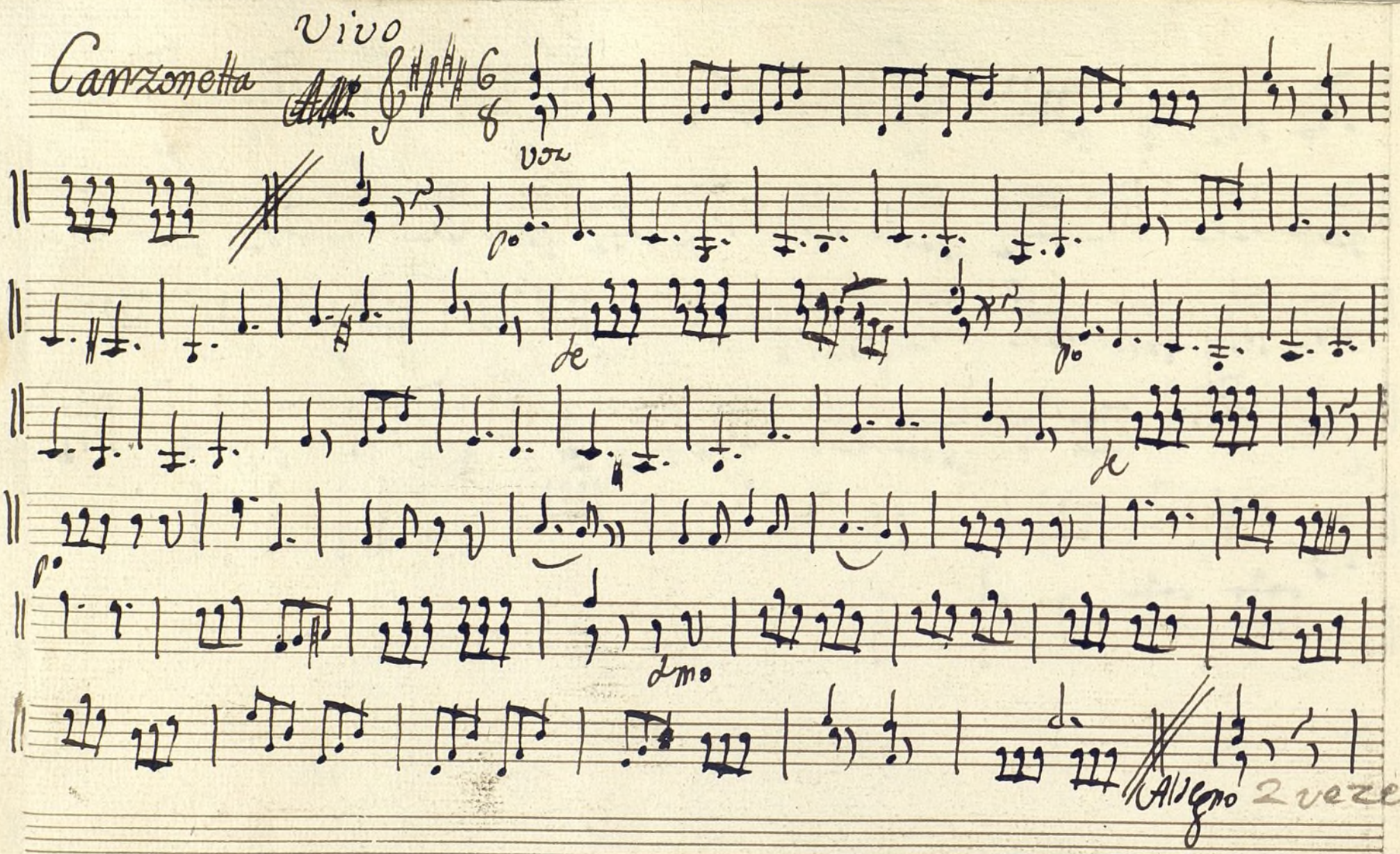

Ayuntamiento de Madrid

Obse Primero

Sonadilla à 3. La Gallega;

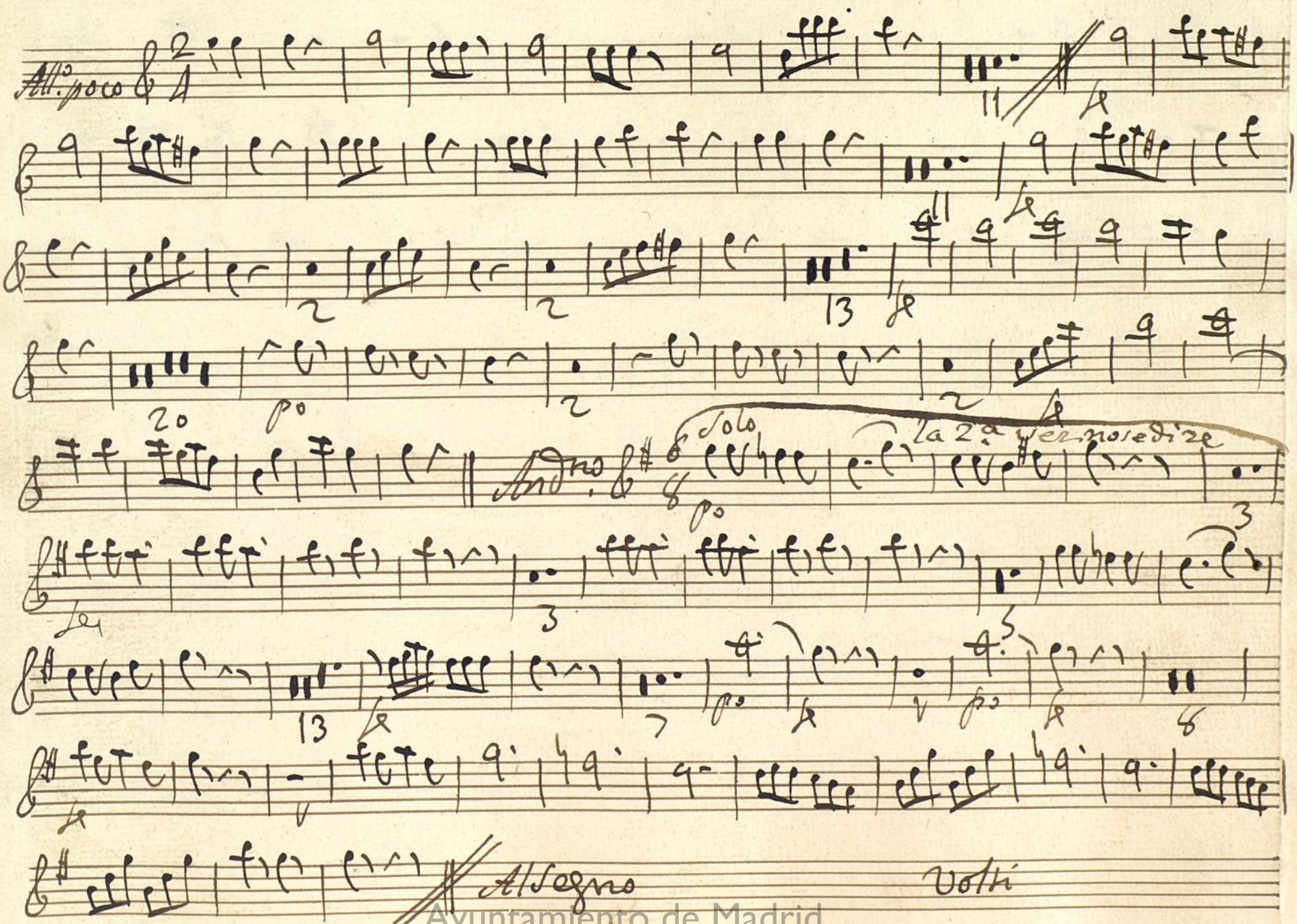

Ayuntamiento de Madrid

3/8 Andno taze

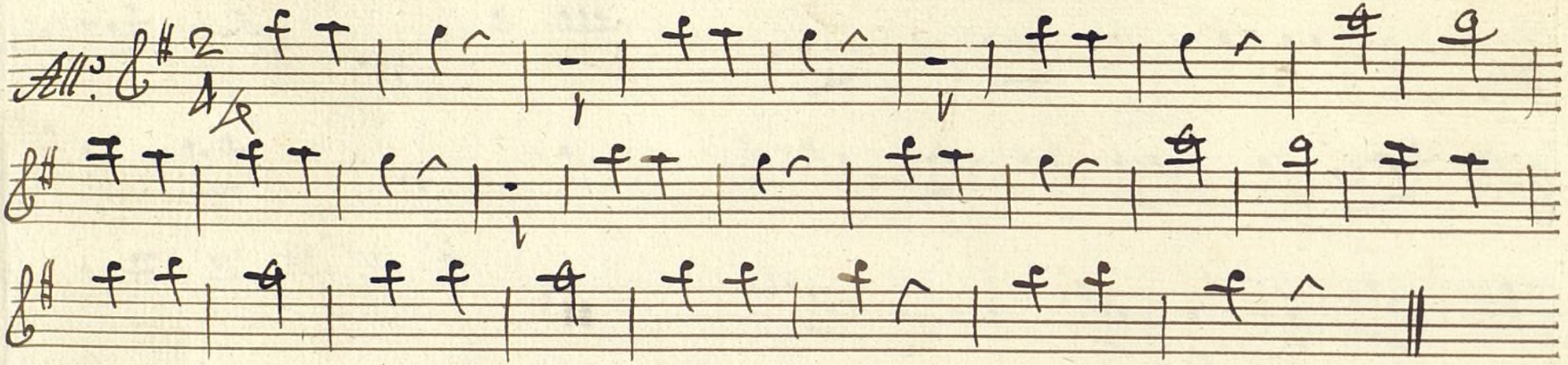

Parola

Ayuntamiento de Madrid

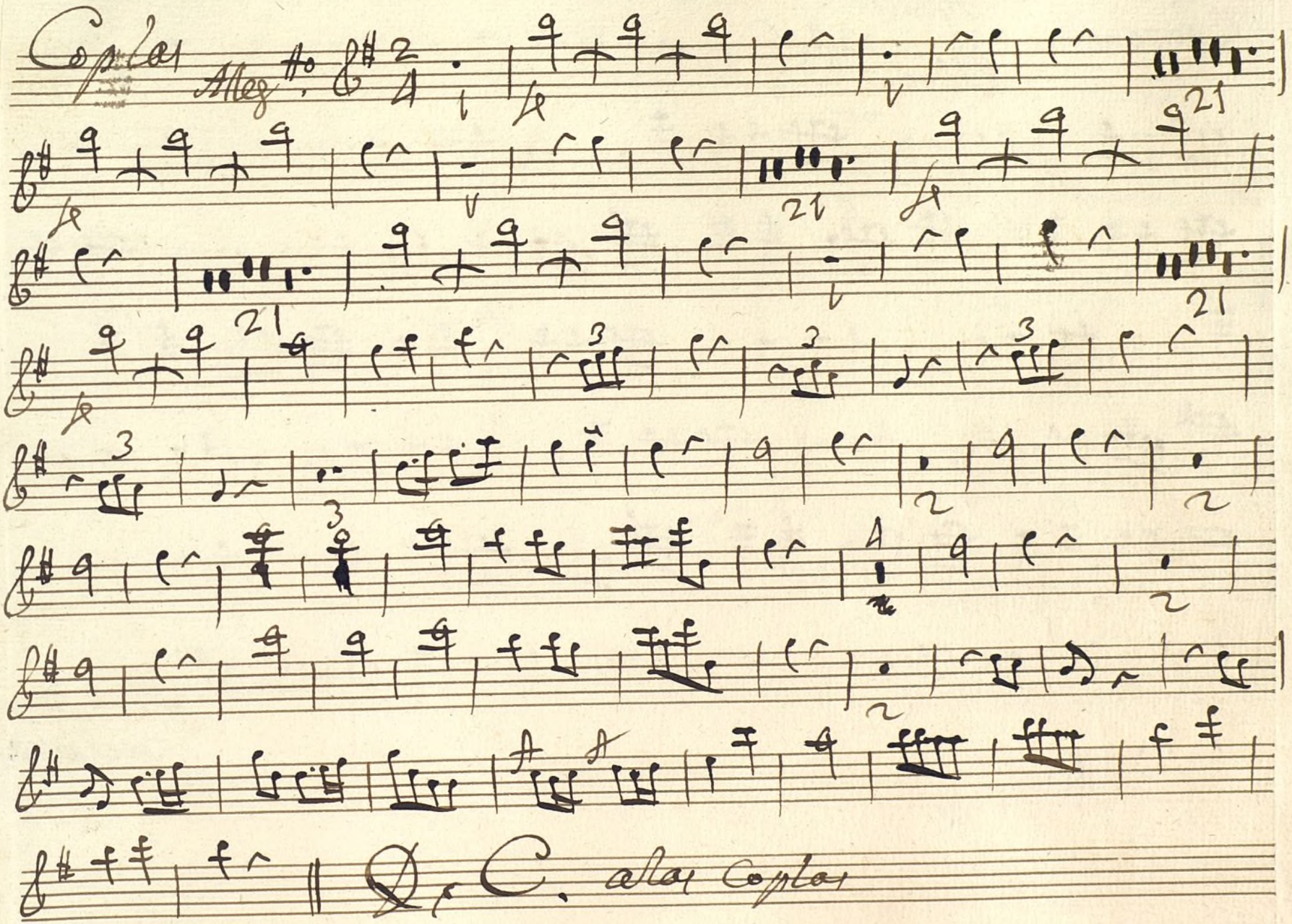

Ayuntamiento de Madrid

Canzonetta

Flauta

Vivo

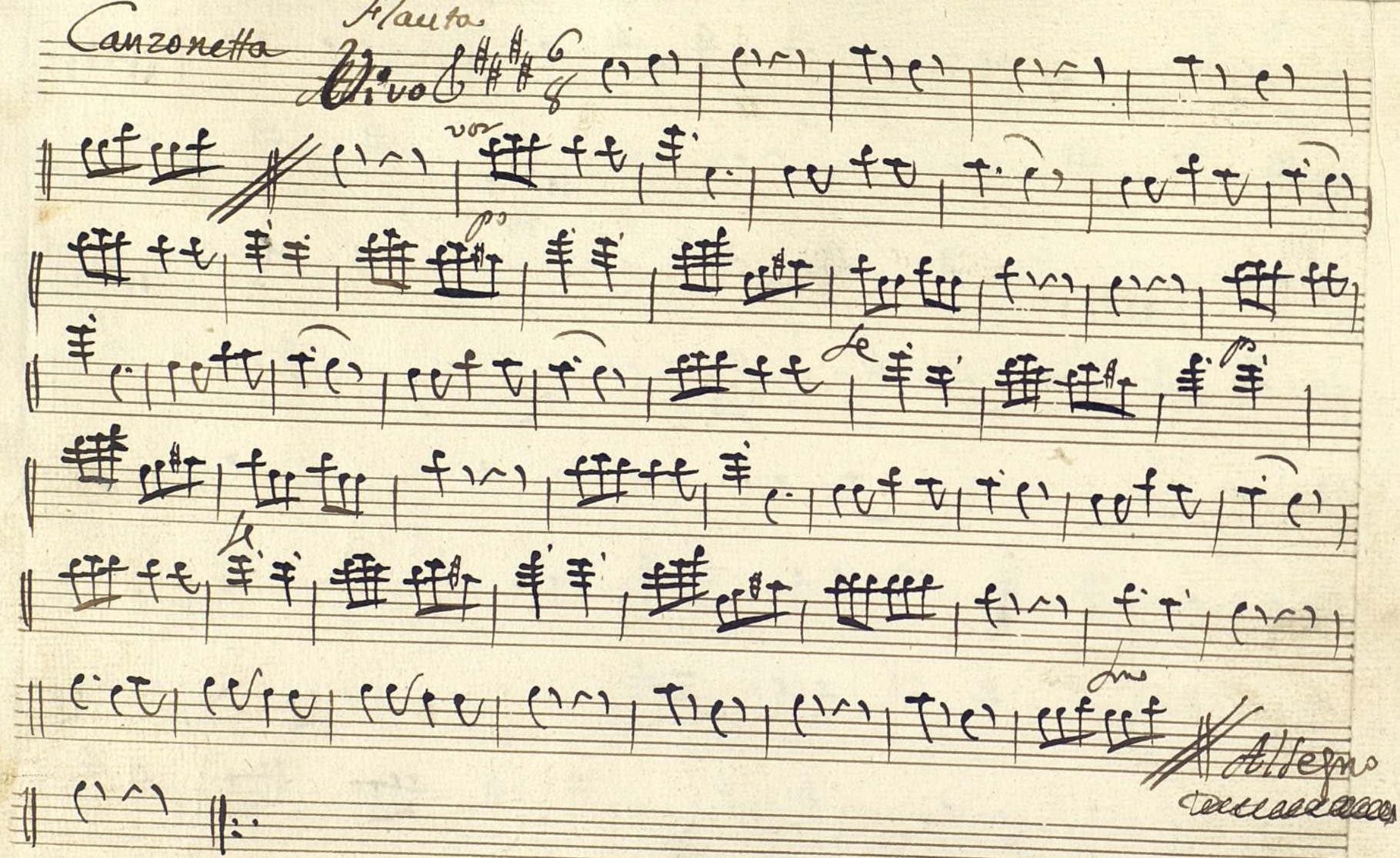

Ayuntamiento de Madrid

Mus 134-8

Tiple segundo

Tonadilla à 3. La Tallega;

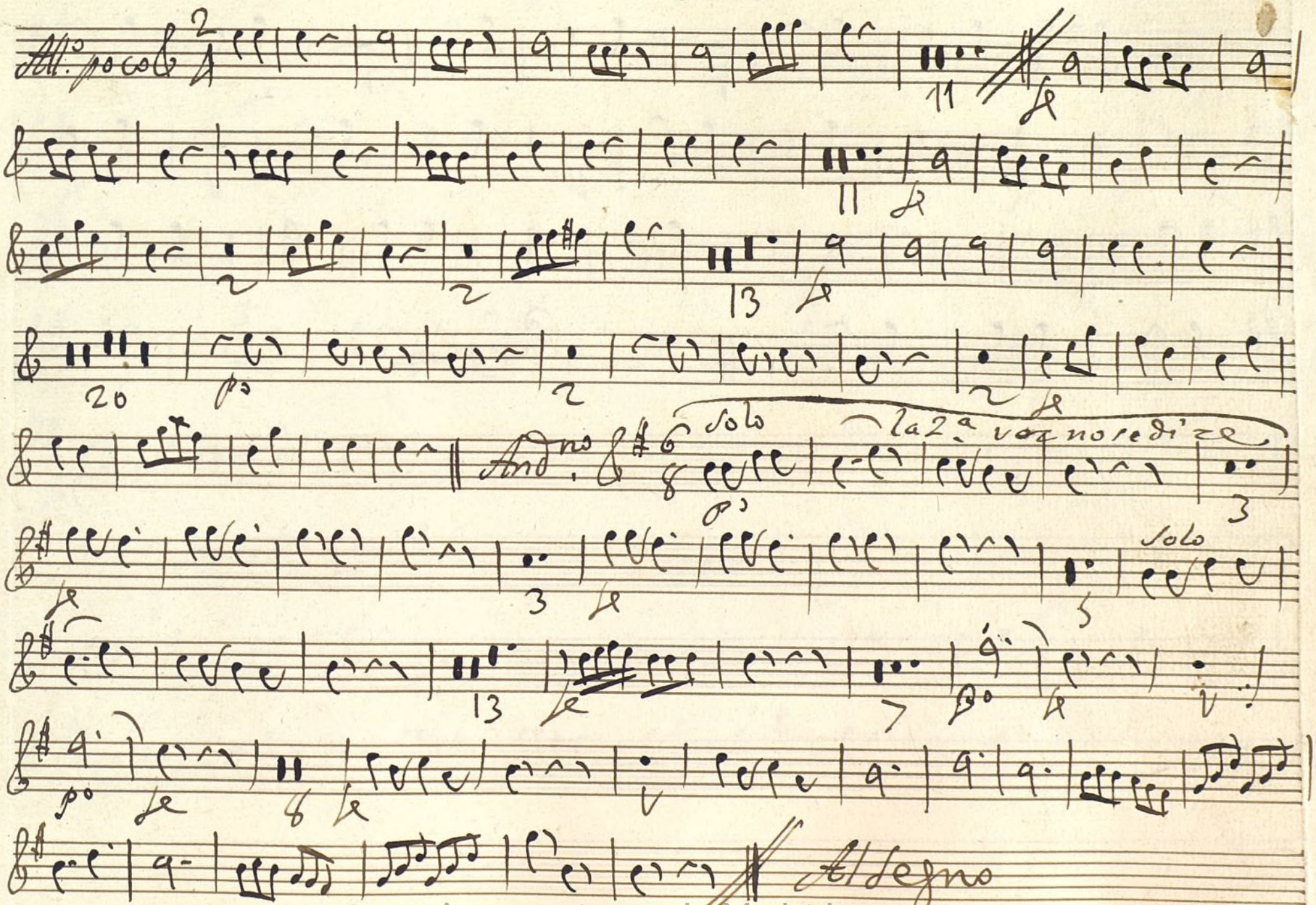

Ayuntamiento de Madrid

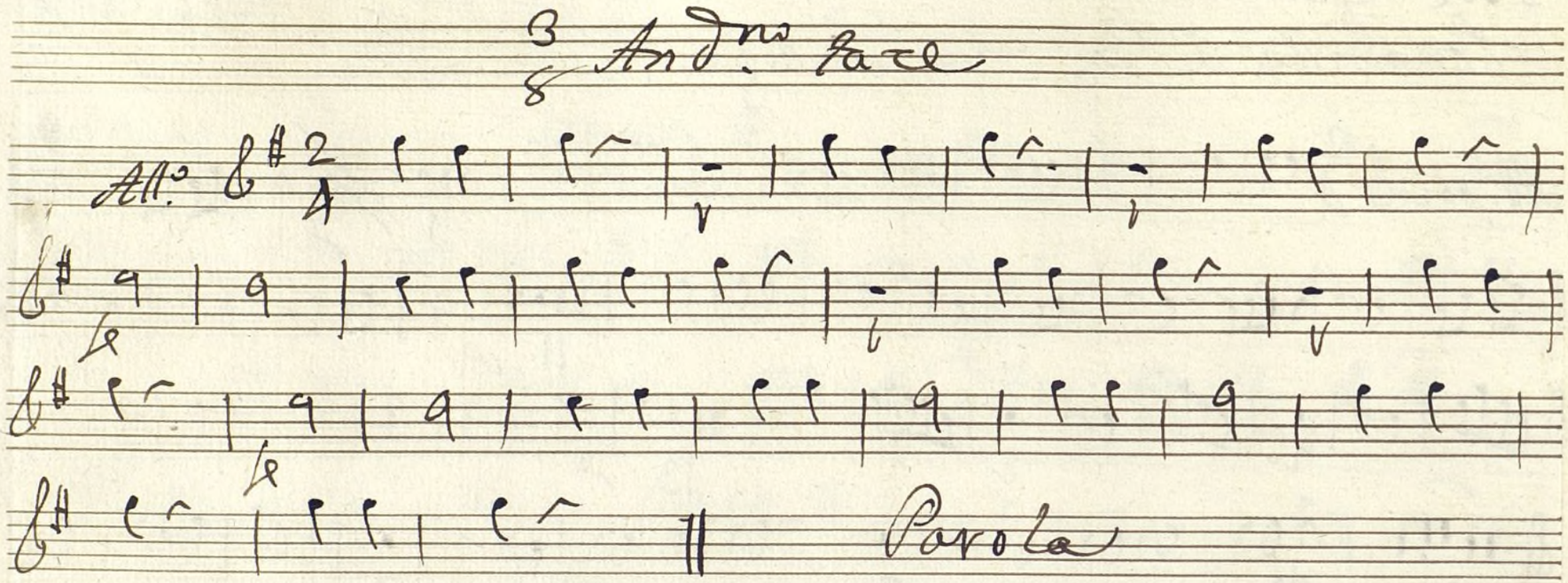

Ayuntamiento de Madrid

Coplas

Allegro

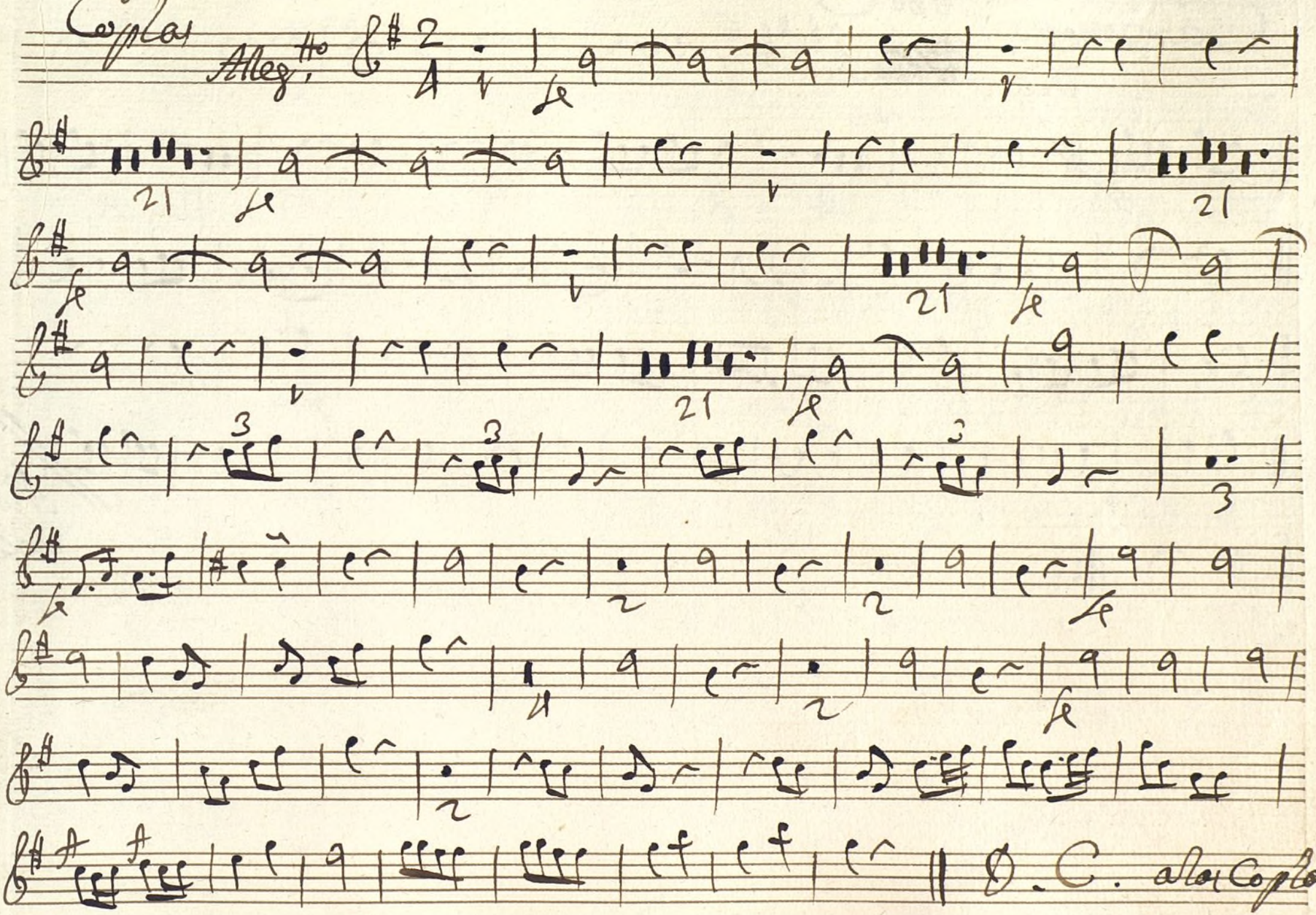

Ayuntamiento de Madrid

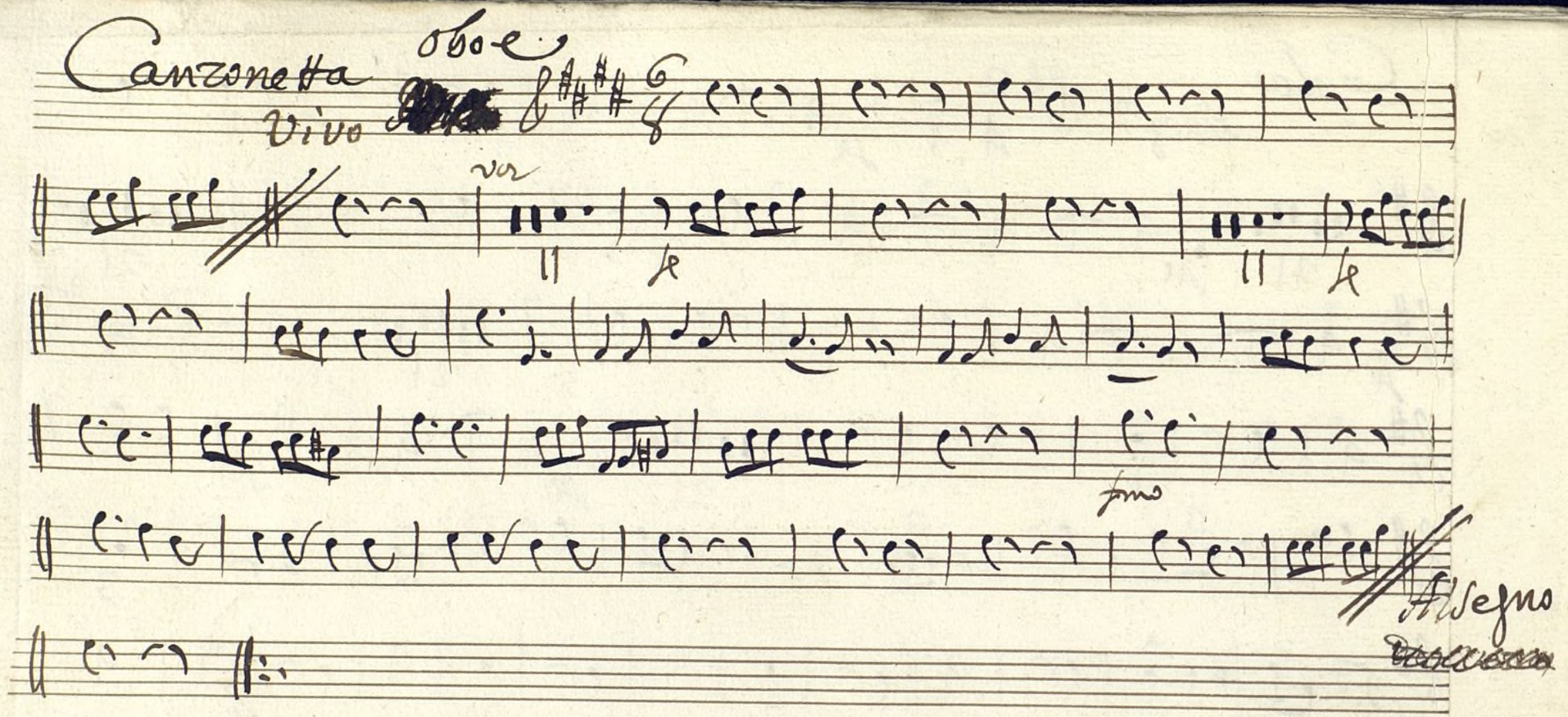

Ayuntamiento de Madrid

Mus 134-8 1

Trompa Primera

Tonadilla à 3.: La Tallega;

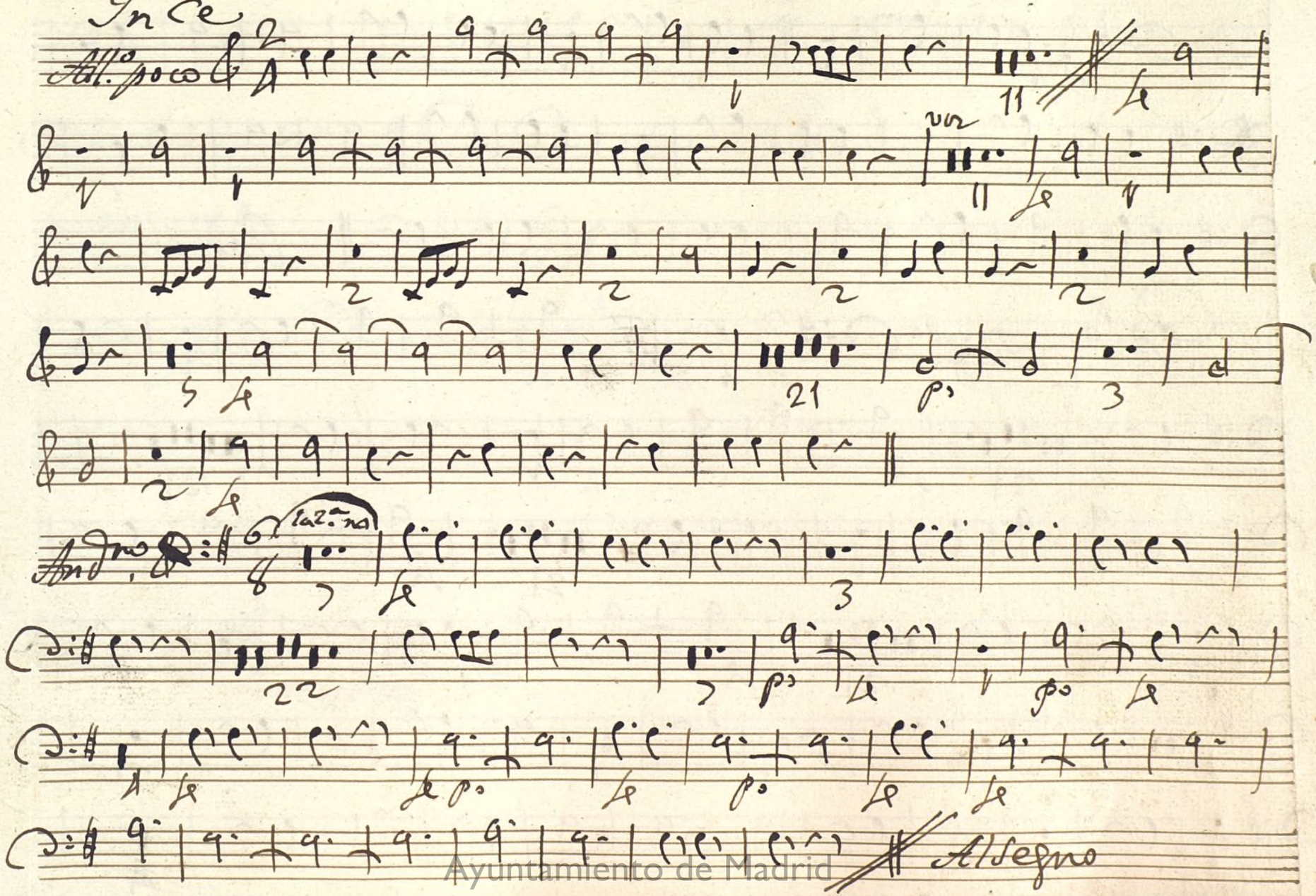

Ayuntamiento de Madrid

3/8 Andno. Taze

All.o

Parola

Coplas Allegtto

Ayuntamiento de Madrid

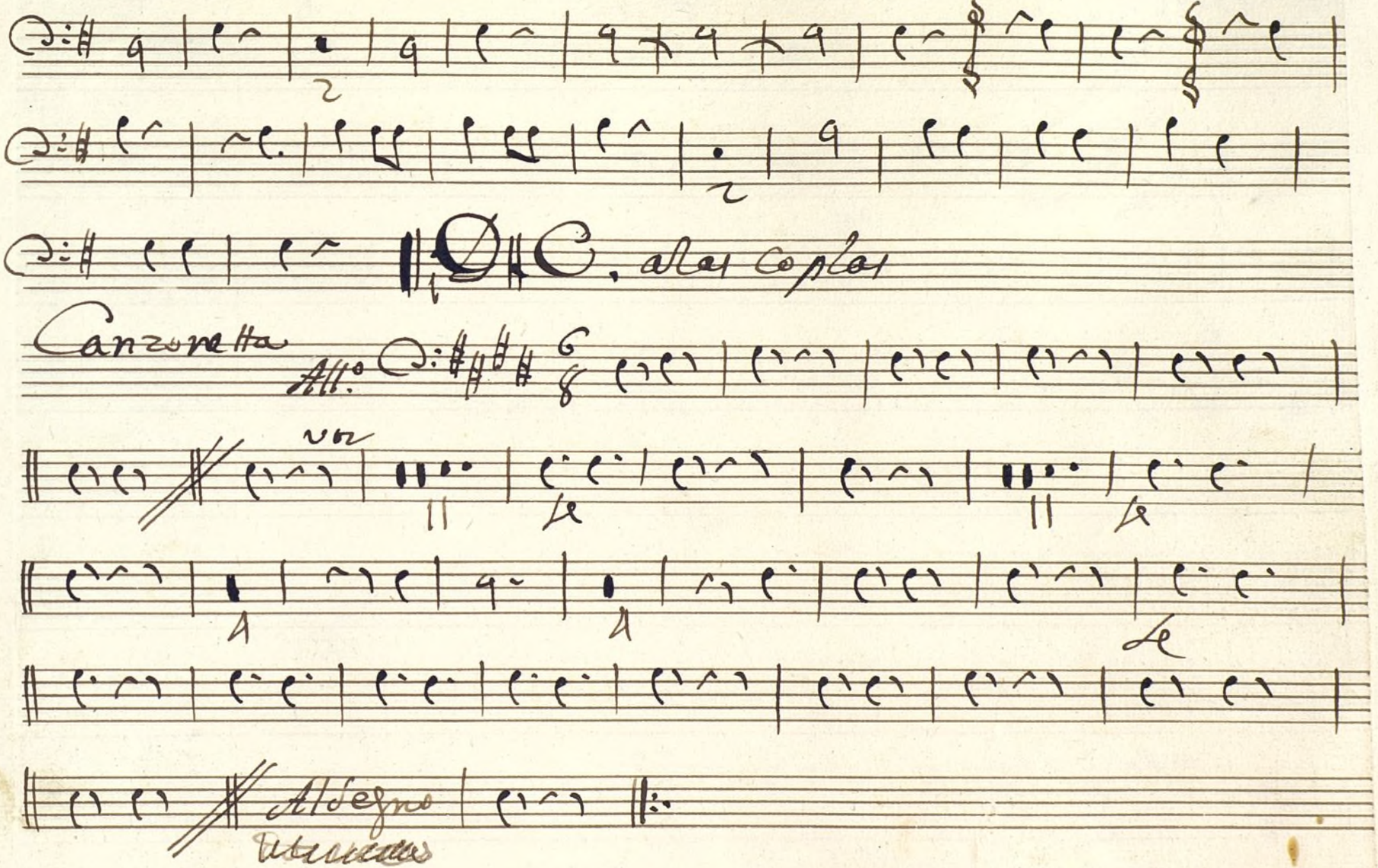

Ayuntamiento de Madrid

Ayuntamiento de Madrid

Tromba segunda

Mus 134-8

Tonadilla à tres: La Gallega:

Ince

Ayuntamiento de Madrid

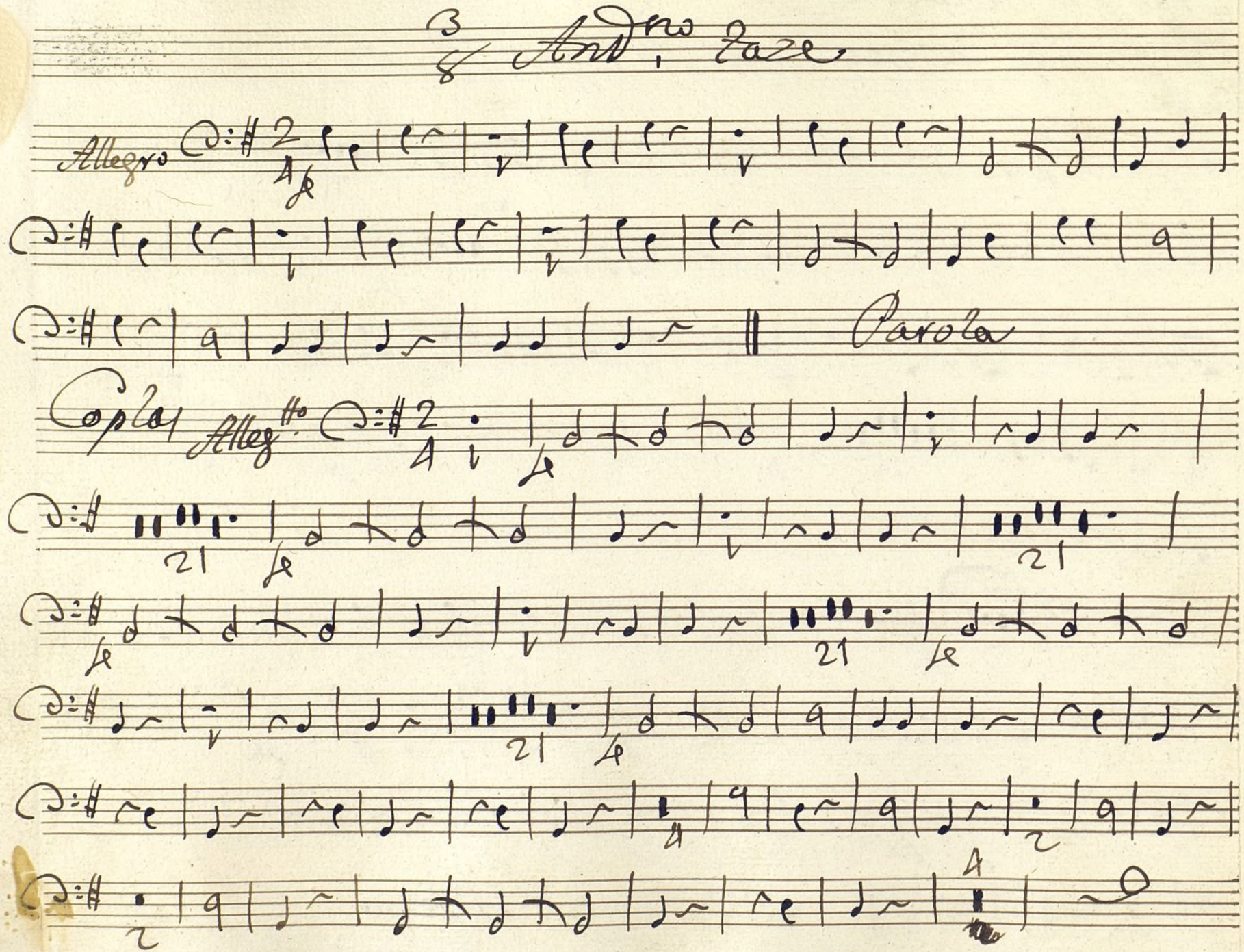

Ayuntamiento de Madrid

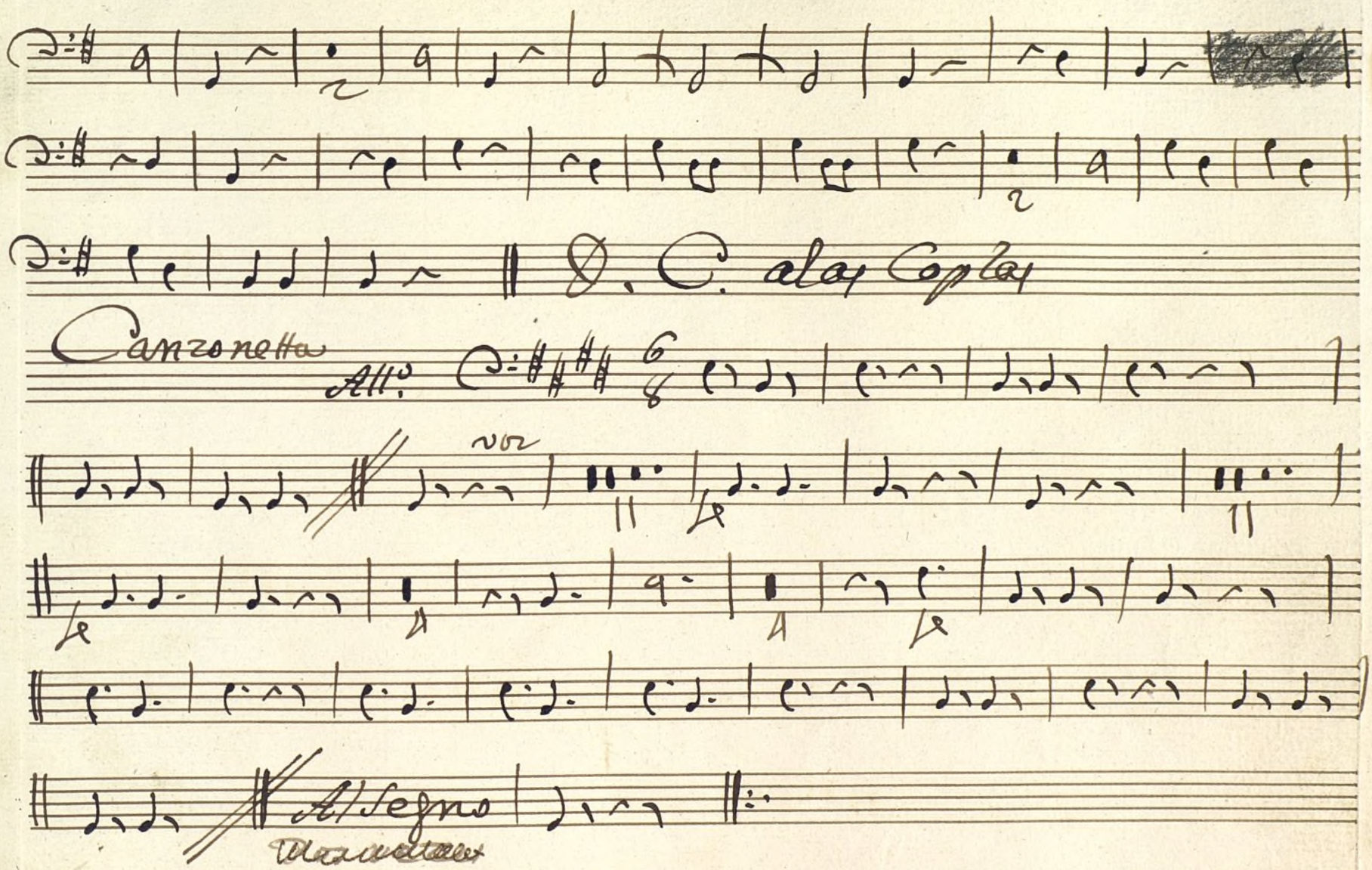

Ayuntamiento de Madrid

Ayuntamiento de Madrid

Mus 134-8 1

Contravajo

Tonadilla à tres

La Gallega;

Ayuntamiento de Madrid

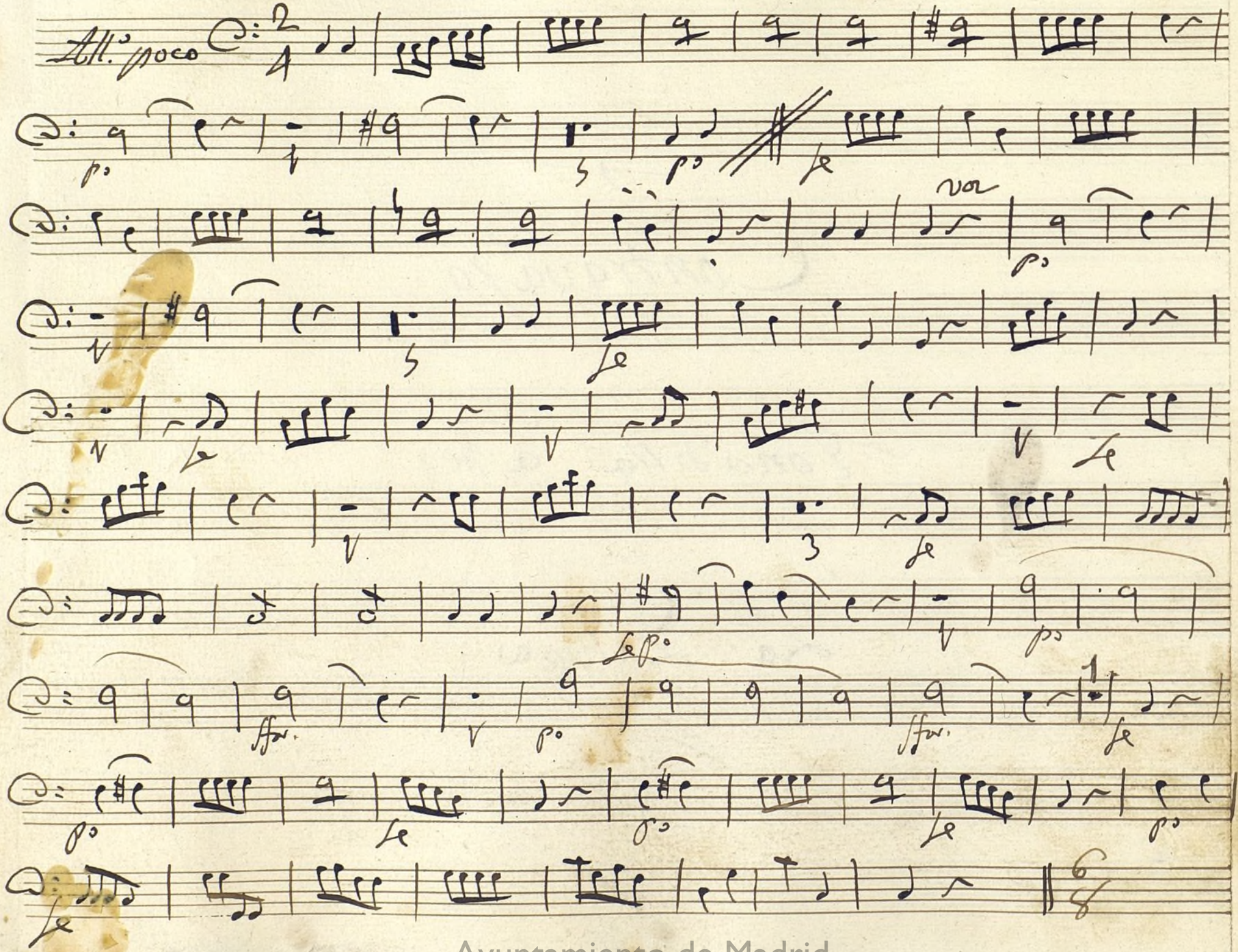

Ayuntamiento de Madrid

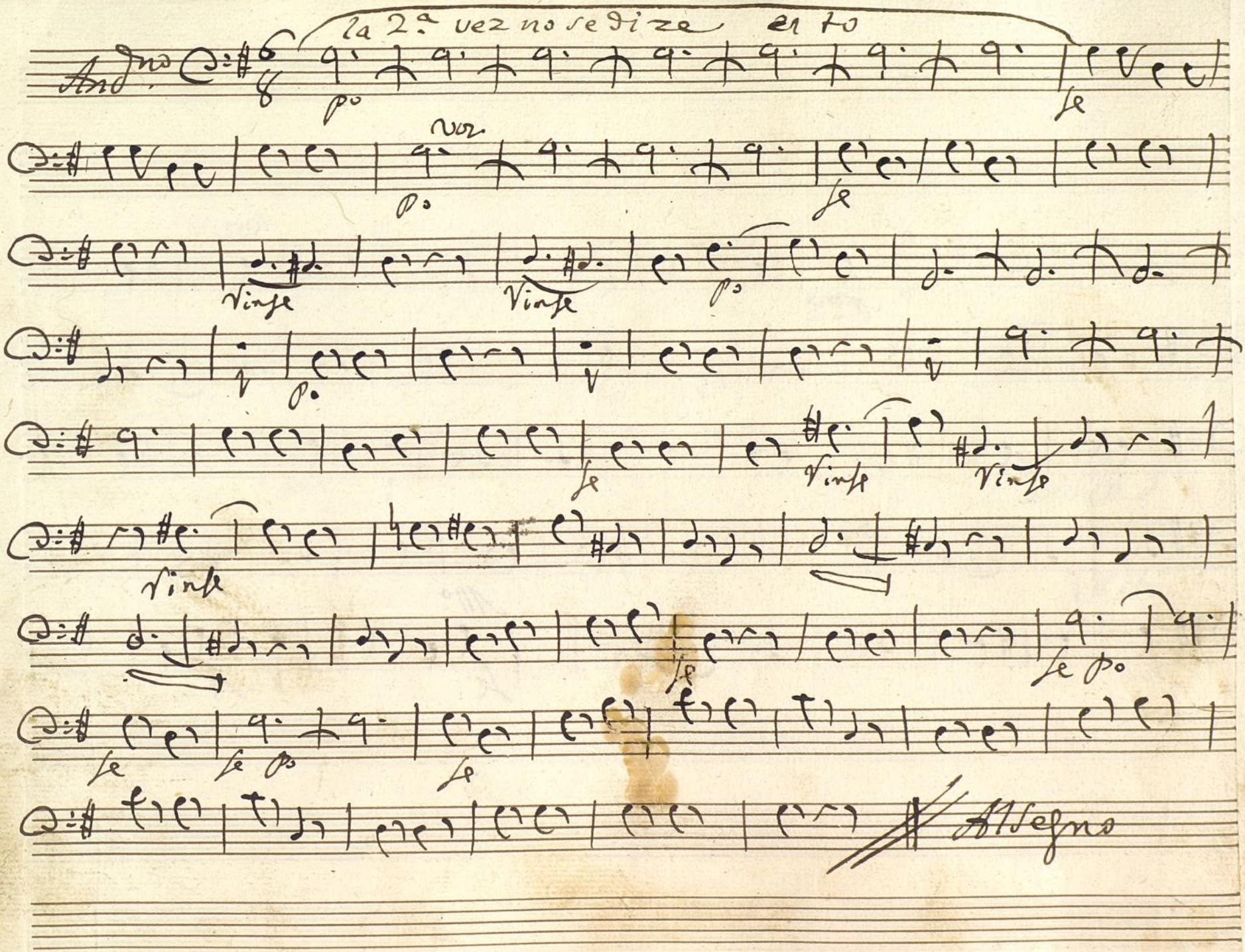

Ayuntamiento de Madrid

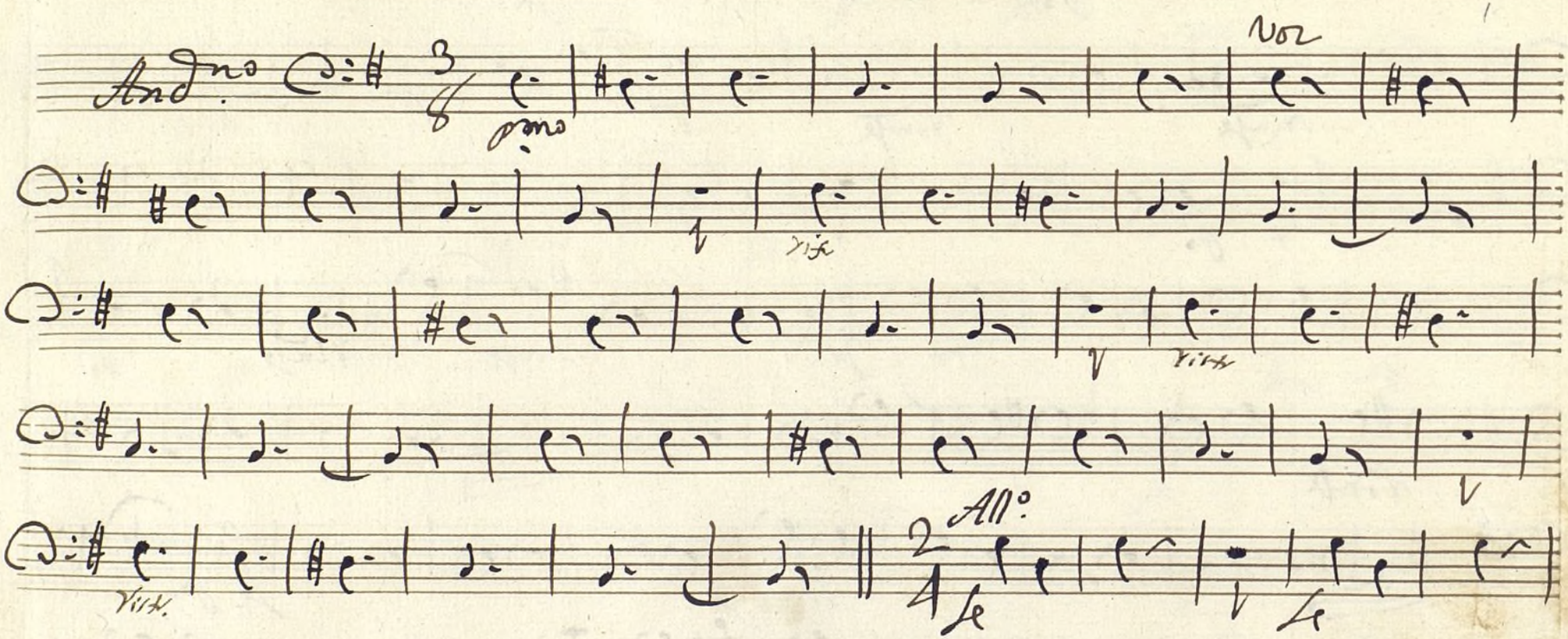

Ayuntamiento de Madrid

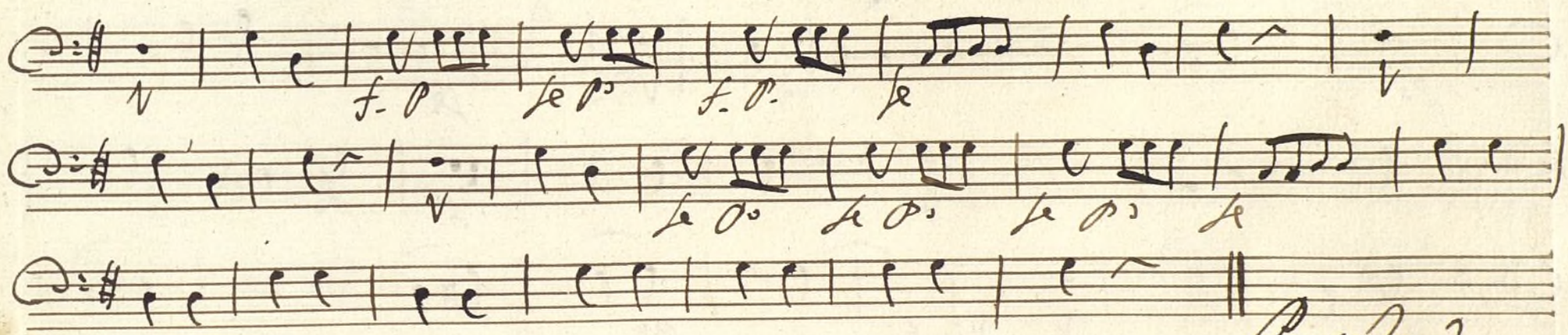

Ayuntamiento de Madrid

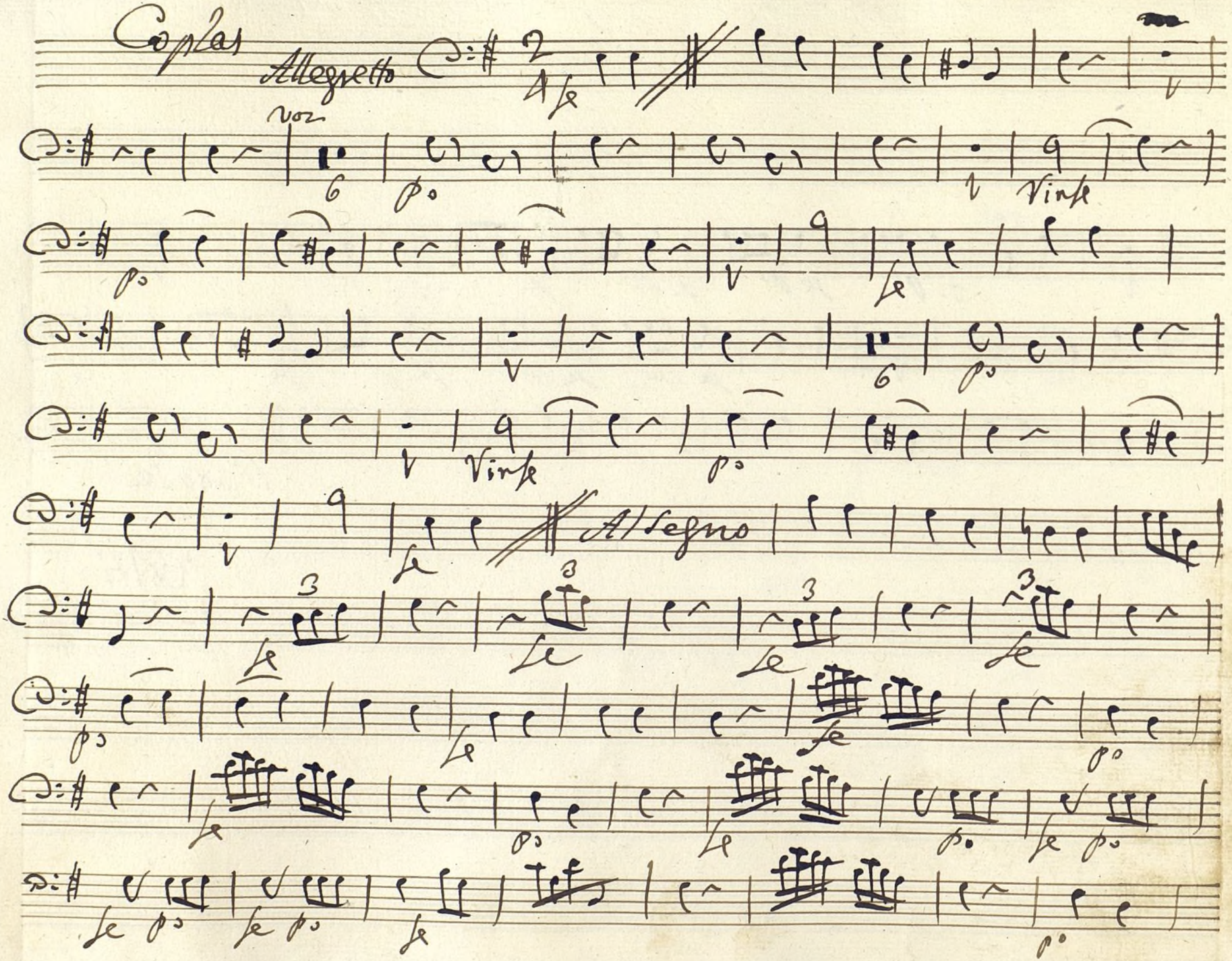

Ayuntamiento de Madrid

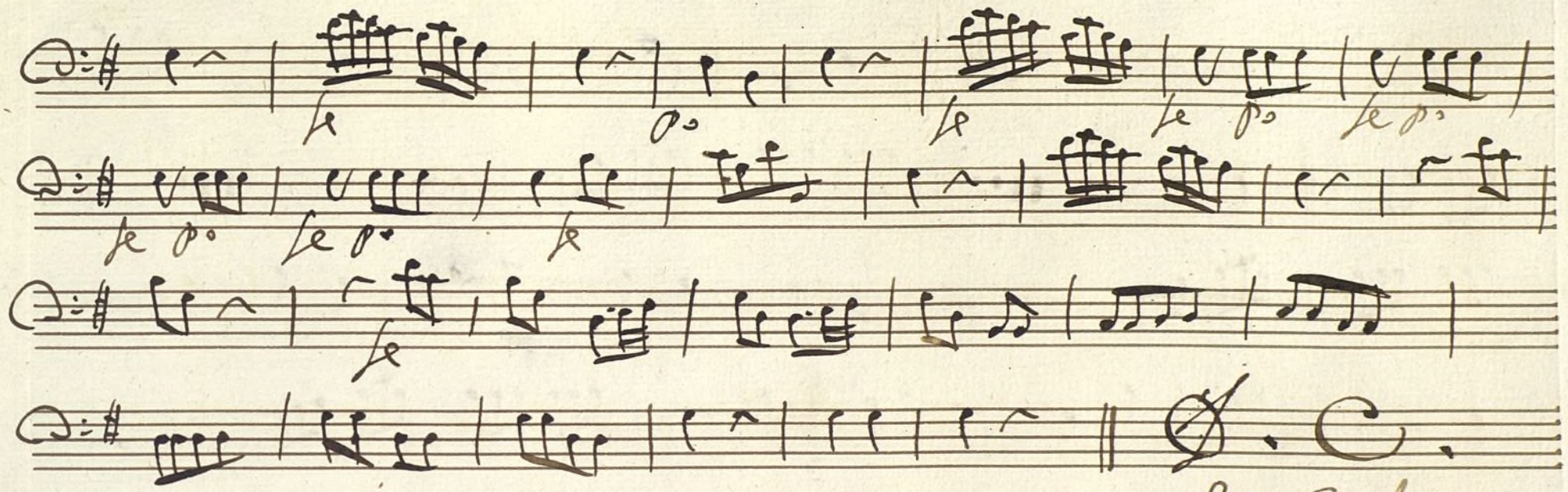

Ayuntamiento de Madrid

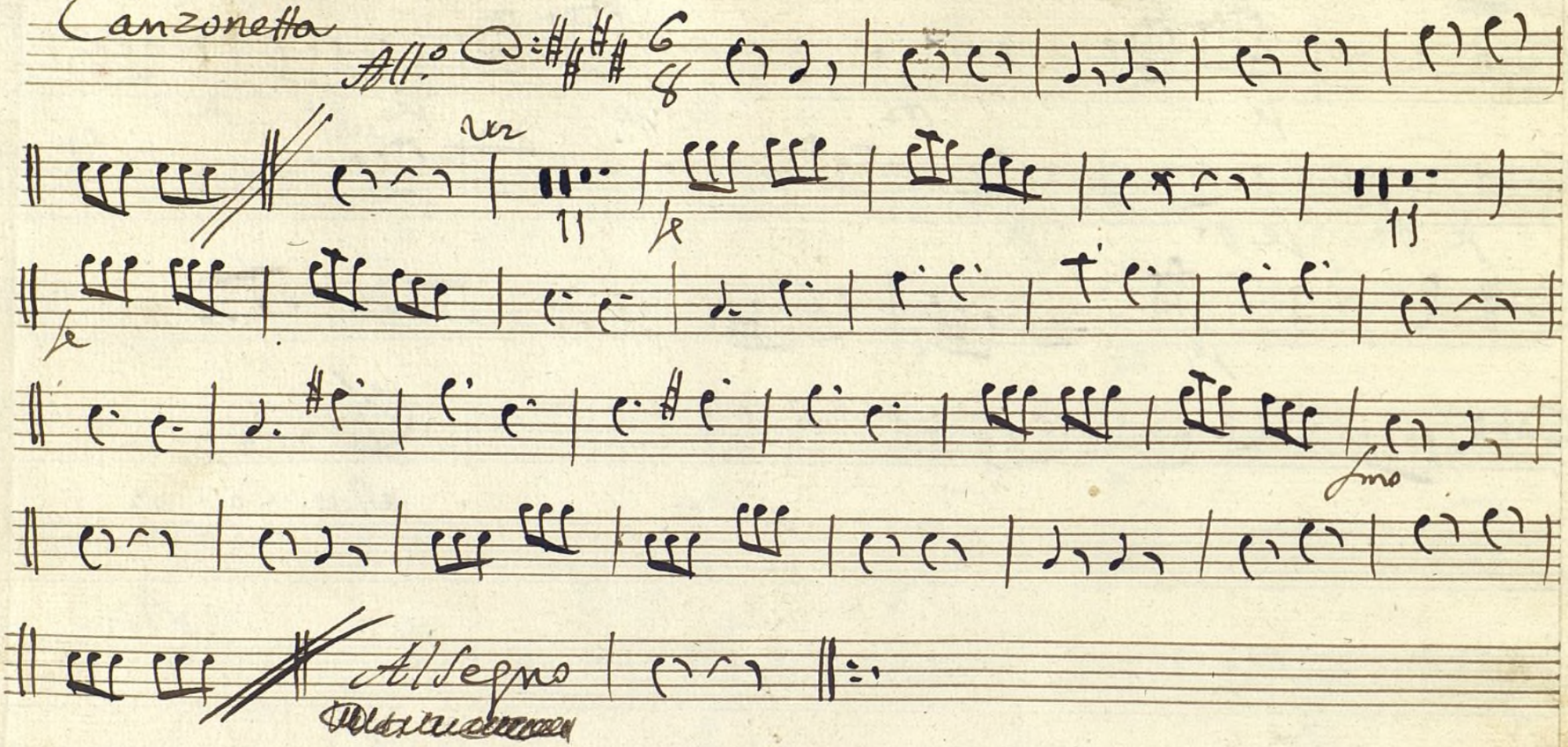

Ayuntamiento de Madrid