

L 102 35

Ayuntam^{to} Const. 1855

Obras

D^a Melchora Gallego me
construir un piso 3.^o en la casa
c^l de Mortalena n^o 43 n. m^a 312

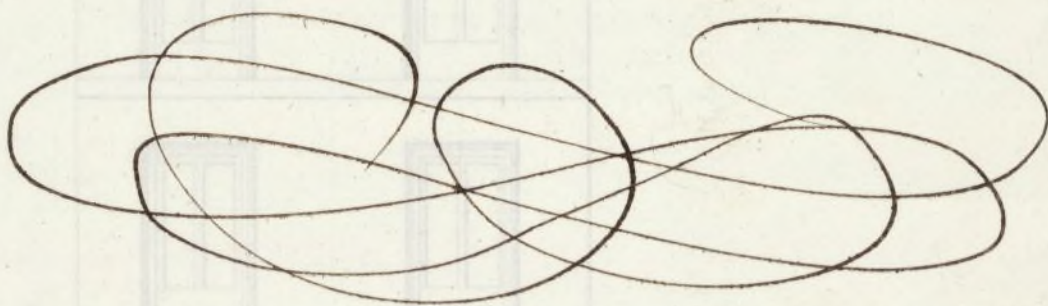

Madrid 20 de febrero de 1855

Don Melchor Gallego

Fachada de la casa calle de Hortaleza num.º 43 moderno, manz.ª 3/2, propia de la Sra D.ª Melchora Gallego; con el aumento de piso 3.º segun se manifiesta con la tinta rosada.

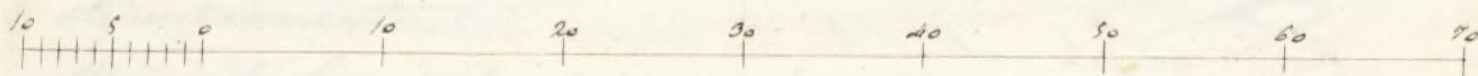
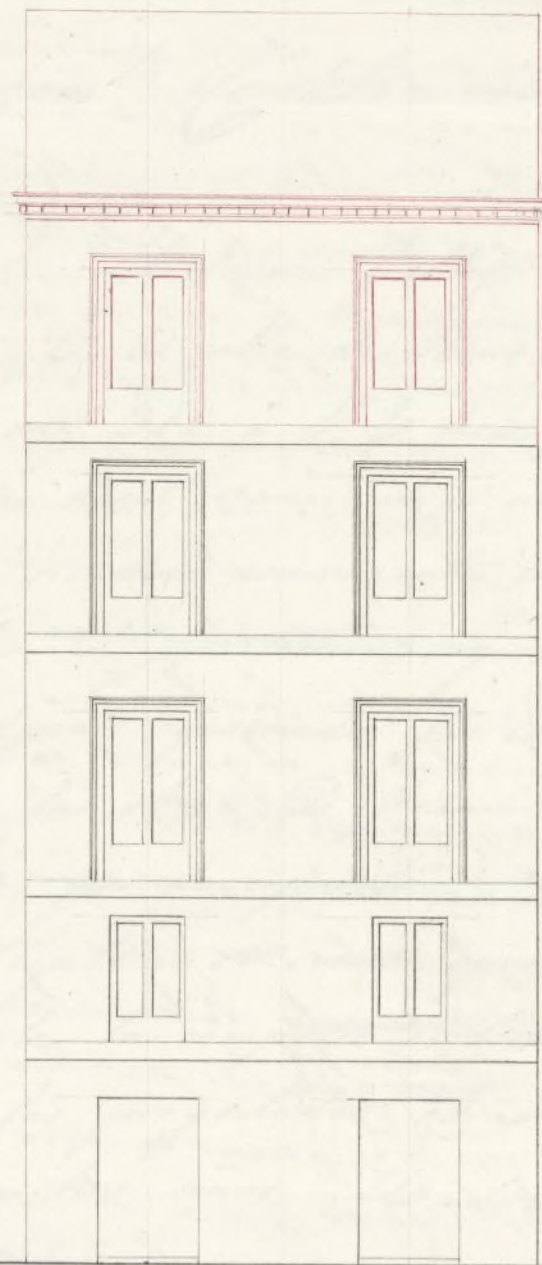

Madrid 20 de febrero de 1875.

Juan.º Castellanos

y Martínez

B. do f. 626.



Almo. Ayuntamiento Constitucional de esta M. H. Villa

D. Melchora Gallego dueña de la casa en esta Corte calle de Hortaleza num. 63 moderno manz. 312 a N. E. hace presente: que teniendo que hacer varias obras interiores en dicha casa y siéndole conveniente levantar al propio tiempo un piso tercero según manifiesta el plano adjunto firmado por el Arquitecto encargado de las obras D. Francisco Castellanos y Martín; por lo expuesto

A V. E. Suplica se sirva aprobar el plano y concederle la competente licencia para dar principio a las proyectadas obras. Dios guarde a V. E.

Madrid 26 de Mayo de 1855.

Por acuerdo oral del Excmo Ayuntamiento.

Melchora Gallego

Pare a la Com. de Obras previo inf. me del dpto municipal

Señores de la Comisión de Obras.

Examinado el plano de fachada que D. Mel

2229/108
chosa Gallego presenta firmado por el ar-
quitecto D Francisco Castilla — nos para el
documento de un piso nuevo — en la casa
de su propiedad sita en la — Calle de Hor-
talera n.º 43 mudamos debo manifestar, que le
encuentro arreglado ala altura de 59½ pies
acordada por el Excmo Ayuntamiento, por lo cual no
halla reparo en que V.S.S. se sirvan conceder la
licencia que se solicita bajo la observancia del
requisito plomo, debiendo construirse el muro de
fachada de fabrica de ladrillo con mezcla de
cal y arena hasta el asiento del alero que po-
drá ser a gusto del Arquitecto director bien
formando una cornisa de piedra, de fabrica en
tramada, o de madera descubierta siempre que
no escada de un vuelo regular, y que se recojan
las aguas en el caudal correspondiente, del
cual deben partir las bajadas de barro o plomo,
que embocadas en el grueso de la fachada diri-
jan las aguas de lluvia ala calle. El vuelo
de los balcones del nuevo piso no excederá de
medio pie, dándoles tres y tres cuartos pies de al-
tura, y al intervalo de los balaustrer sin dedos,
quedando recibidas las patillas en el grueso de
la pared un pie, y mas de otro separadas de la
luz de los huecos, y por ultimo se revocará la
fachada imitando un buen orden de construc-
cion, pintando de color claro y al oleo las puer-
tas de calle. En la construccion de andamios
cuidará el Arquitecto bajo su responsabilidad
se construyan con la solidez necesaria. El dueño
de la obra deberá dar parte luego que esté sentado
el alero, y despues de concluido el piso. ~~XX~~ fin de que
practicados los oportunos reconocimientos resulte el
cumplimiento de los acuerdos del Excmo Ayuntamiento.

Madrid 30 de Mayo de 1855

Ayuntamiento de Madrid

Juan Pedro Ayegui

Excmo. Sr.

La Comision de Obras en vista de la
Mad. 1.^a de Junio Instancia de D.^a Melchora Gallego en v.
de 1855
In Ayuntamiento. Virtud de licencia para levantar un pi-
brust. so 3.^o en la casa Calle de Hortaleza

Conforme con n.^o 43 nuevo, numer.^a 312, no halla
la Comision

inconveniente en que S.^a E. se sirva con-
cederla bajo la observancia del pla-
no presentado y reglas de construccion
y propuestas por el Arquitecto Comuni-
cinal. S.^a E. sin embargo acordará
lo que mejor estime. Madrid 31 de
Mayo de 1855.

Verria

Mata

Badajoz

D. Cipriano de Alencar de

Y
Pro

Certifico que el Excmo. Ayuntamiento se ha servido
conceder licencia al D. Melchora Calleja
para que pueda ~~construir~~ ^{levantar} un piso 3.º en la
casa n.º 43 nuevo n.º 312 de la C. de Mor
telara bajo la observancia del plano que
presentado fuere por el Arq.º D. Juan
Castellano ya en condición de construir el
muro de fachada de la dita concluido el plano.

Y para que conste doy la presente que firmo
en Madrid a Ocho de Junio de 1855.

En dho.

Nota

Esta licencia entenderse efecto
no se reintegra con el papel
sellado correspondiente -

En otro Constit. del Arq.º del Barquillo

Y
Pro

El Excmo. Ayuntamiento de esta M.ª Villa se ha servido
conceder licencia al D. Melchora Calleja para que
pueda levantar un piso 3.º en la casa C. de
Mortelara n.º 43 nuevo n.º 312 bajo las con
diciones que en ella se expresan

Lo que comunico al D. Excmo. Ayuntamiento
y efectos consiguientes

Dios etc.