

4-265-34.

1865

AYUNTAMIENTO CONSTITUCIONAL.

NEGOCIADO DE *Obras*

MADRID.

CLASE *Construcción.*

Espediente promovido por D.ⁿ Francisco Caberuelo,
solicitando licencia para elevar las fachadas
de su Casa en el nuevo Barrio de Chamberí,
y su Calle de Sagunto-

4-25-26

1867

AYUNTAMIENTO DE MADRID

AYUNTAMIENTO DE MADRID

MADRID

CLASE Comunal

Españoles promueven por el comercio
y la industria de la provincia de Madrid
de la casa en el punto de vista de la
y la casa de la provincia de Madrid



Excmo. Sr. Alcalde Supremo Constitucional
de esta M. M. Villa y Corte de Madrid

Dn. Frnco. Caballero Duero de mala
sa. Posicion sita en el muelle Barrio de
Chamberi y sus calles de Sugerito y Plaza
Circular, abriendole dejando enteradas sus
fachas una gran parte de ~~estas fachas~~ con
las Explanaciones y termos de las di-
chas calles, y siendo en la actualidad
de solo cuerpo bajo cuya altura es la
3.^a señala la linea de larrun en el adju-
to Plano abriendo quedando vista finca sin
salida de aguas y incapaz para abitar, y
desuando ponerla en buena conservacion
para su buen uso y servicio y mejor
para el ornato Publico, se desea deber el
complemento del cuerpo bajo y el Principal
como se demuestra por el adjunto Plaa
no 3.^o acompaño lo mas pronto posible
Suplica se sirba concederle la competente
de licencia ^{de} favor 3.^o para su re-
edificat. Dios Guarde a V. M. m. a.
Madrid 6 de Febrero de 1855.

Frnco. Caballero

Max

Enid 8 de Febrero de 1855.

Por acuerdo gral del Exmo Ayuntamiento.

Pase a la Comision de Obras previo informe
del Arquitecto del Cuartel del Norte.

Diseño de las Fachadas y se piensa elevar en las Casas del Sr. Dn. Fran.^{co}.
 Cabezuco situas en el nuevo Barrio de Chamberi y sus Calle de Sagunto,
 y Plaza Circular en virtud de aber quedado enterradas una gran parte con
 las Esplanaciones y Terraplenos de las dichas Calles, pidiendo elevar desde la
 linea de Carmin hasta la cual se alla edificado y inhabitable por dicha causa.

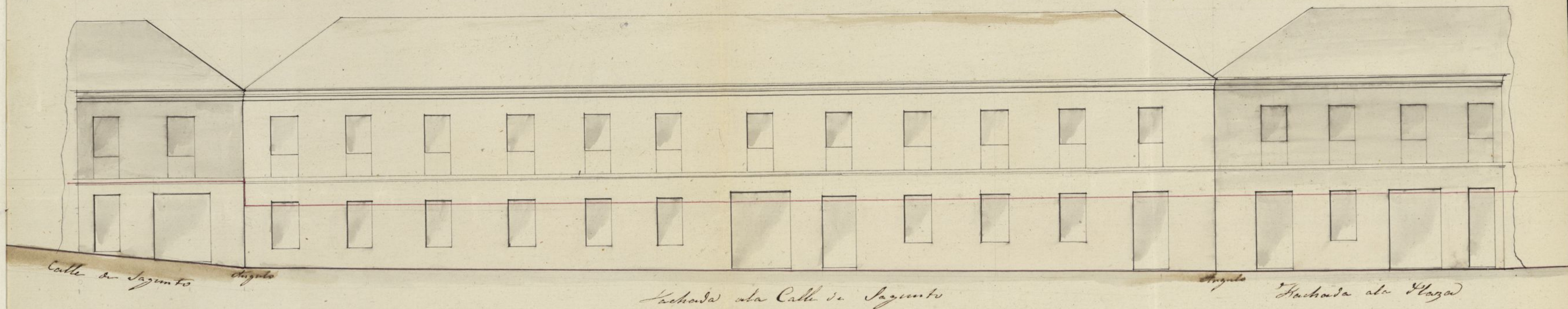

Madrid del Feb. 11/588
 W. de Castellanos

