

4-264-57.

1863 y 64.

AYUNTAMIENTO CONSTITUCIONAL.

NEGOCIADO DE *Obras*

MADRID.

CLASE *Construcción.*

Espediente promovido por D. José Galló, Adm.^{te}
de la Comp.^a del abasto y consumo del vino y
viere de la Corte, pidiendo licencia para edificar
las fachadas de la parte de posesión llamada el
Salitre, situada frente al Puñillo de Valencia.

Ms. p. 14 v. to



Excmo. Señor Alcalde Corregidor de esta M. N. Villa

Madrid 29 de Septiembre de 1853.

Don José Gallo Admor. Gestor de la Compañía de

abasto y consumo de hielo y nieve de esta Corte, en su nombre y en el de la Sociedad que representa

parece con el a V. E. espone; que ha consecuencia de la alineación plano que se acompaña, a pedida para fabricar las fachadas de la parte inferior del de posesión llamada el Salitre situada en el

El M. N. Com. paseo de la ronda con frente al Portillo de Valencia, para la que acompaña el plano formado por el Arquitecto D. Venceslao Gavilán y en su vista

A. V. E. Suplica que se sirva aprobarlo y expedirnos la competente licencia de edificación

Dios guarde a V. E. m. a. p. - Madrid
y Septiembre 29 de 1853.

Don José Gallo

Señores de la Comisión de Obras.

En cumplimiento del anterior acuerdo de V. S. y enterado de los diseños de las fachadas que presenta D. José Galle, como Administrador gestor, de la Compañía de abasto de hielo y nieve de esta Corte, para la construcción de las que deben tener las casas que piensan edificar en parte del terreno conocido con el nombre del Salitre extranjero, del Portillo de Valencia; cuyas fachadas se han de establecer al paso de la Rambla, a la Plazauela del Portillo y al camino que conduce desde aquella al paso del Embarcadero del Canal, debe decir: que los indicadores de seños están uniformes y arreglados a los principios del arte y a los de una buena decoración y a lo prescrito por regla general respecto a la altura total y parciales de los pisos: en cuya atención se dictamen que debe concederse la licencia pedida; a calidad de que los cimientos han de construirse de piedra pedernal con mezcla de cal y arena sobre terreno firme, dándoles tres pies de grueso hasta medio pie mas bajo que el enrras del piso exterior. Sobre dicho enrras se ha de construir el local de las fachadas de dos y medio pies de grueso que por lo menos será de mampostería de pedernal trabada con mortero de cal y arena, construyendo el resto de dichos paredes de fábrica de ladrillo hasta recibir el alero; que será de madera descubierta, ordinario por lo menos, colocando los balcones de modo que no salgan del haz exterior mas que pie y medio. Por ultimo se rebocaran las fachadas por lo menos con estuco blanco, segun está mandado para las casas de las afueras de Madrid. Ayuntamiento de Madrid. Excmo. e Ilmo. Sr. Alcalde

James Buchanan

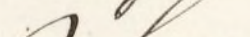
La Seccion G^{ral} está conforme con lo manifes-
tado por el arquitecto Municipal; y lo somete
á la deliberacion de V. C. para el acuerdo que
estime por más oportuno. Madrid 22 de Feb.
de 1854. J. L. 

Ayuntamiento de Madrid

222 23 de Feb. de 1854.

En Ayuntamiento. Com.!

Contra Sección.

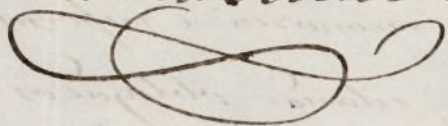

Diseño de las fachadas que se han de ejecutar en el Raso de la Tonda, fuera del Portillo de Valencia, en plaza y arcos que en el paso de Sta. Maria de la Cabeza, correspondientes á las frentes exteriores del establecimiento, que sucesivamente se construye

para Pava, charcas y estanques de hiel, en la parte de la provincia llamada del Salitre, que pertenezca a la compania de abasto de vienos de Madrid: habiéndose
avocado este proyecto a la direccion marcada por el Excmo. Ayuntamiento.

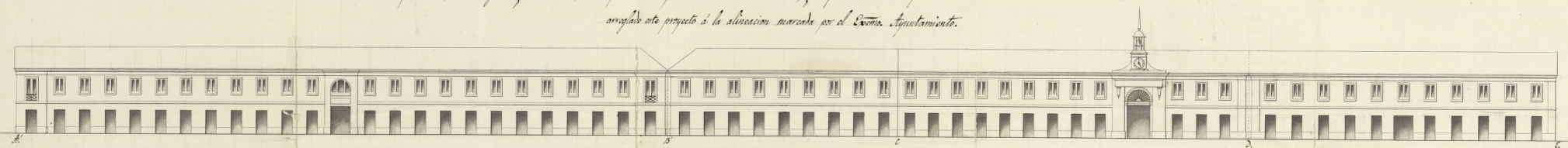

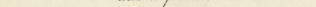

 Escala de Fuchadas.



El anterior mistletoe de tinta negra, ABCE indica la actual posición del cerado.
El rectilíneo de carmin ABCE, expresa la situación sucesivamente marcada; y la
línea mn señala el eje del trillado de Colocasia.
La línea ABCE representa el desarrollo de las cuatro líneas de fechoada en
una sola, que es como se manifiesta en el estado.

Ayuntamiento de Madrid

Madrid 24 de Setiembre de 1853.

Wm. L. Garrison
 Agent for the Liberator