

4-94-33.

Ayunt.^o Cont.^l de Madrid.

1894.

Policia Urbana.

D. Badonero Moreno, sobre edificacion
de la casa C.^a de la Solana con buetra
a la del Aguila n.^o 6 y Pl. m.^o III.

Proyecto de Fachada para la casa calle de la Solana num.^o 6
 moderno con vuelta á la del Aguila num.^o 31 manz.^a 111.

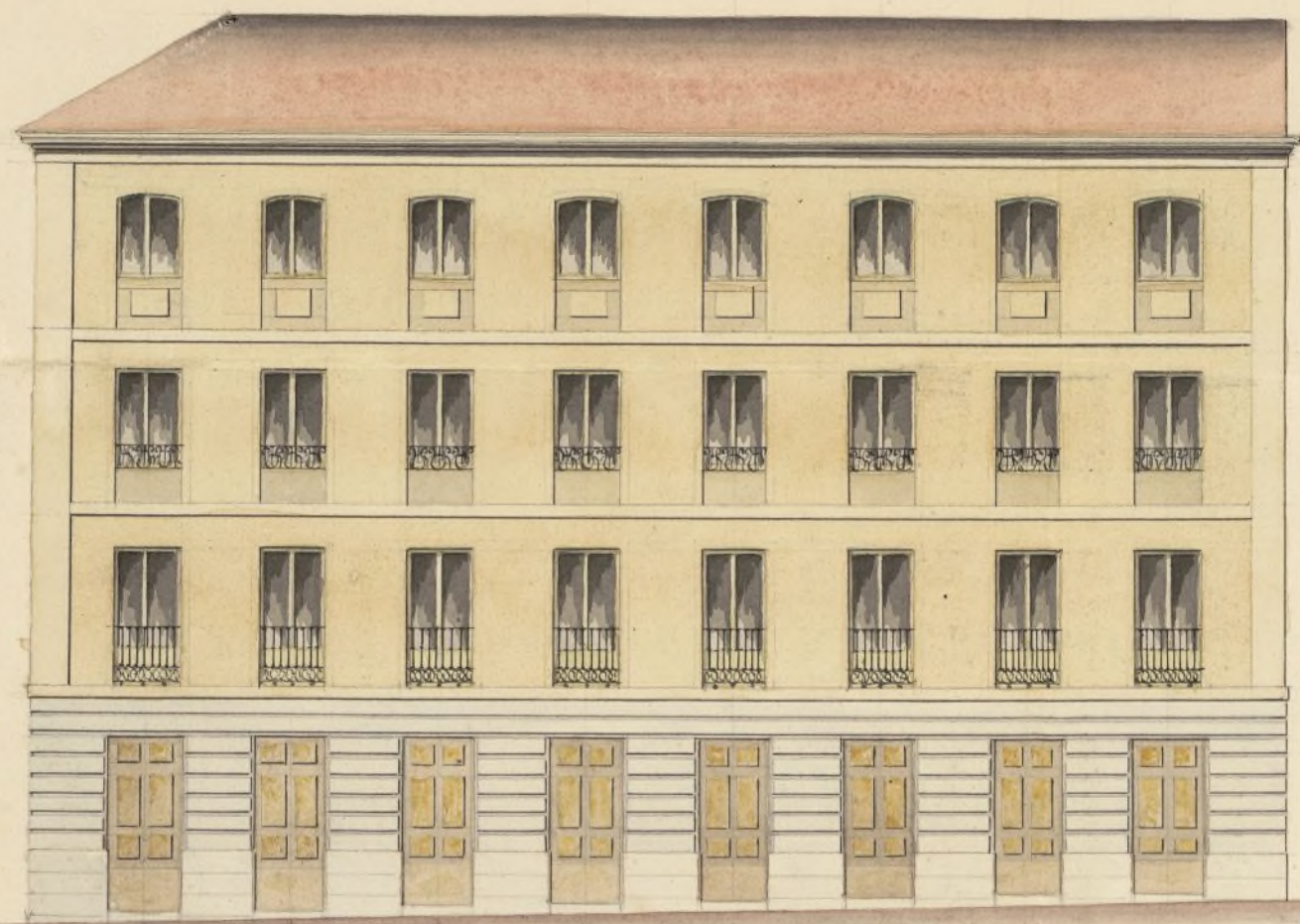

Escala de - - - - - 25. Metros.

Madrid 26 de Mayo de 1854.

Juan Ant.^o Lavieja

Proyecto de Fachada para la casa calle del Águila

Edificio moderno, manz.ª III.



Escala de 0 5 10 15 20 Metros.

Madrid 26 de Mayo de 1884.

Juan Ant. Sánchez

1.º 27 84



Excmo Ayuntamiento de esta M. D. Villa

Madrid 21 de Mayo
de 1854. D. Baldomero Moreno vecino de esta
corte y dueño de la casa sita calle de la So-
sección Gral. lancia con vuelta a la del Aguila señalada
que se acompaña, a con con los num.^{os} 6. y 31. modernos man.
informe de la Sección
Municipal del Distrito, S. S. a V. E. expone: que habiendo tenido
previo el del Tormenta-
lo del Puercel. que renovar la citada casa por el mal
estado en que se encontraba, para cons-
truir la despues de nueva planta, para
lo cual adjuntos son sus planos sa-
fichados,

A V. E. Suplica, que previos los informes que
hayan convenientes, se expida la com-
petente licencia de construccion, necesaria
al intento gracia y justicia que
espera merecer de la justificacion de
V. E. Madrid. 28. de Mayo de 1854.

Baldomero Moreno

Señal de la Sección Gral del Excmo Ayunt.^o
Examinado el plan de fachada de la casa que se trata
Ayuntamiento de Madrid
construir de nueva planta por cuenta de D. Baldomero

Moreno en la Calle del Aguila n.º 31 mudo con buelta a la de la Solana n.º 6 de la manz.ª 118, formado por D. Juan Ant.º Samuël, Maestro de Obras por la Academia de Nobles artes de S.º Fernando le halló arreglado a' los principios del arte y acuerdos del Excmo. Ayuntamiento; en esta atención no encuentro inconveniente en que V.S.S. se sirvan conceder la licencia que se pide observandose en la construcción las reglas siguientes.

1ª Que los cimientos han de construirse sobre terreno firme con piedernal y mezcla de cal y arena dándoles cuatro pies de espesor hasta medio pie mas bajo del emras de la Calle en donde retallandose medio pie de cada lado se sentara el local de la cantina de tres pies de alto por lo menos y otros tres de grueso, resultando dos huchas descubiertas en el punto mas elevado de las calles y continuando a nivel hasta el mas bajo.

2ª Que sobre el referido local y con su espesor ha de seguir la fachada de fabrica de ladrillo y mezcla de cal y arena hasta la imposta del pino principal y de la misma fabrica los demas pinos con inclusion de los arcos de puertas y ventanas, sin permitir los entramados ni umbrales de madera, retallandose por la parte interior proporcionalmente en cada uno afin de que resulte a la altura del cimero del alero de dos y medio pies de grueso, pudiendo ser aquel a gusto del Ayuntamiento bien formando una cornisa de piedra, de fabrica, enramada o de madera descubierta, siempre que no exceda de un vuelo regular y que se revojen las aguas en el canchón correspondiente, del cual deben partir las bajadas de barro o plomo que embecidas en el grueso de las fachadas dirijan las aguas de lluvia a las calles.

3ª El vuelo de los valones no exceda de uno y medio pies los del pino principal, uno los del segundo y medio los del tercero, dándoseles a unos y otros tres y tres cuartos pies y al intervalo de los valanestres sus dedos, quedando recibidas las patillas en el grueso de la pared un pie y mas de otro separadas de la luz.

de los nuevos.

4.^a En las puertas no habrá bastiente ni pedáneo alguno que sobre salgan del filo de las fachadas para que no impidan el tránsito público.

5.^a Se rebocaran las fachadas convenientemente con arreglo a un buen orden de construcción pintando las puertas de Calle de color claro al oleo.

6.^a Estando el Excmo. y Ilmo. Sr. Alcalde Corregidor encargado de la policía, buen aspecto de los edificios y de su seguridad, podrá cuando crea oportuno disponer se reconozca e informe acerca de su estado y construcción, sin embargo que el dueño deberá dar aviso luego que esté sentada la cantería, enraseado el piso principal, cuando se hallen coronadas las fachadas con el alero y por último después de concluida totalmente la finca con objeto de reconocer si se encuentran en estado de alquilarse.

7.^a En la construcción de andamios tanto interiores como exteriores cuidara el Arquitecto bajo su responsabilidad se construyan según arte con la idea de precaver la ocurrencia de una desgracia. El cuanto queda manifestar en este asunto. Madrid 7 de Julio de 1884.

Madrid 3 de Julio de 1884

Señor Municipal del Distrito de la Latina

Vale al Sr. Diputado comisionario de Policía de
Calle de la Latina.

Apresentante

El que manifiesta la vicio la solicitud de S.º Baldomero
vino en que pide se le conceda licencia para continuar
la casa de su propiedad en la calle de la Solana número
seis y treinta y uno con valla a la orilla que
la dela manzana cuenta once a la que se rom-
peria lo planis de fachada: igualmente ha
visto el informe dado por el Arquitecto de fin-
quenta Paredes y en vista de todo ^{encontrar} ~~no~~ in-
conveniente en que se remita al Comisario de P.º
debe corregido para que remeta lo que crea
mas conveniente. Madrid seis de Julio de 1854

Mano de Paredes

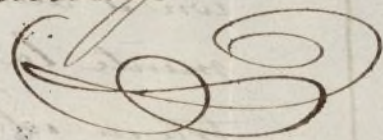

Señor M. de la Latina 8 de Julio 854

Conferme la Señor con el parecer del Sr.
Regidor, para ala trial y la verificación?
Ultima

El representante.

J. de Torcoerotea



Quinto Tor

Con fecha de veint y uno de Ma-
yo del presente año dirigí una es-
posicion al Comandante de esta
M. H. Villa solicitando, como
diente de la Casa para del Arqui-
ta numero treinta y uno nuevo
con accesorias a la dila Solana por
cuat esta tenalada con el numero
seis de la manzana numero cien-
to once que se procedia a marcar
las lineas de fachada que debia
guardar en la nueva construccion
que en la misma iba a verifi-
car lo que se me concedio y se pro-
cedio a la fin de cuantas por el
Arquitecto del Cuartel, el que dio
su informe oportuno, posterior-
mente solicite licencia para su
edificar, presentando al efecto los

planos de fa — — — chadas; m
habiendo extra — — — riada en
transmision de — — — este expediente
el informe del Arquitecto sobre
la tira de cuerdas y su numeracion
procede y

A. L. E. Suplico se sirva ordenar que
el arquitecto del Cuartel suel
informe duplicado de dicho tira
de cuerda

Dios guarde a V. E. m. años

Madrid 3 Agosto de 1854

[Firma: Ramon Moronoff]

Madrid 3 de Agosto de 1854

Señor del Excmo Ayuntamiento

Señor el antecesor de la Junta de Obras
informando previamente por el Arquitecto
del Cuartel, lo que resulte respecto de
la tira de cuerdas que se expresa
haber tenido efecto.

[Firma]

XX

S^e
Xmo Sr.

En cumplimiento del anterior acuerdo de V. E. y con presencia del plano de las calles del Aguila y de la Solana, he marcado sobre el terreno la alineacion q^a debe observarse al construir sobre el solar que por la primera se distingue con el n.º 31. y por la segunda con el n.º 6 de la manz.ª 111, resultando de las operaciones hechas a este fin: que la fachada por la referida calle del Aguila debe situarse sobre la recta [#] que partiendo de la medianeria derecha de la casa n.º 27 concluye en la medianeria izquierda de la n.º 39, y de este modo debe remeterse la de que se trata por la medianeria ocho pulgadas y en el angulo un cuarto de pie, dejando a favor del tran sito publico en los cincuenta pies que tiene de longitud la fachada veinte y cinco pies cuad.ª de terreno.

Pasando a marcar [#] la alineacion por la referida calle de la Solana, se estableciera la fachada sobre la linea recta prolongacion de la de la casa medianera recientemente construida y que se distingue con el n.º 4 tambien nuevo, y en este caso se remite la nueva linea por la medianeria siete pies y tres cuartos, en el angulo cuatro y octavo y en un angulo saliente que hai en el centro de la fachada siete pies, dejando la firma a favor del tran sito publico por este lado en los Ochenta y cuatro pies que tiene de longitud la fachada [#] quinientos veinte y nueve pies cuad.ª; los que unidos a los que se segregan por la calle del Aguila hacen la suma

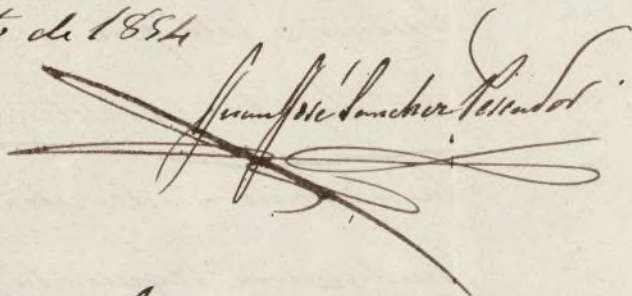

de quinientos cincuenta y cuatro pies cuadrados, que al
precio de cinco reales pie valen la cantidad de dos mil
setecientos setenta reales, la misma que deberá abo-
narse al interesado de los fondos Municipales. #

En cuanto a la altura total y parciales del edificio
y demás condiciones de construcción, están expuestas y
conformes por los diseños presentados y por el informe
que obra en este expediente con fecha 7 de junio último.
Madrid 26 de Agosto de 1854

 Juan de Sancho

Exmo. Sr.

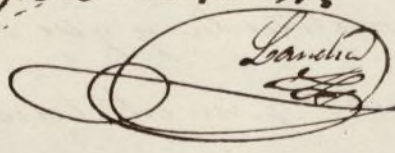
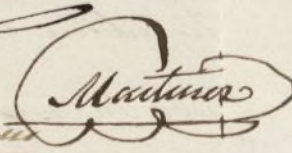
La Comisión de Obras presenta a la deliberación
de V. C. el expediente instruido, sobre edificación de
nueva planta de la casa calle del Águila n.º 31.
con vuelta a la de la Solana n.º 6, proponiendo
a V. C. acuerde la expedición de licencia, con suje-
ción a la alineación y demás reglas consignadas en
los informes del arquitecto Municipal. Ma-
drid 26 de Agosto de 1854.

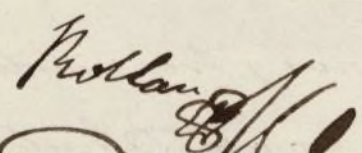
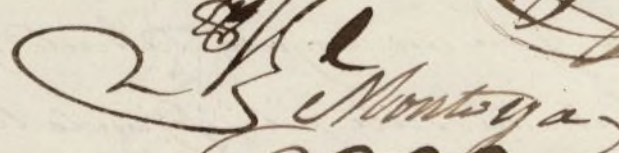
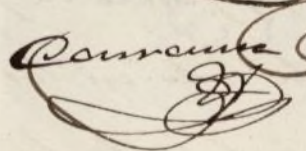
 Llancho
 Martínez
 Jauriqui
 Prohara
 Montoya
 Carreras

Madrid 26 Agosto 1854.
En Ayuntamiento
Con la Comisión

D. Cipriano M.^o Clemente Lino. del ramo. Ayuntamiento^{to}
constitucional de esta M.^o H. villa &c.

Certifico: que por acuerdo de S. E. de 26. del mes
proximo pasado, se ha concedido licencia a D. Baldo-
mero Moreno para edificar en el solar que poshe
en la calle del Aguila con sucesorias alude la sola
na, señalada por la primera con el num.^o 31. y por
la segunda con el S. maurana 111; debiendo suje-
tarse al plano de fachadas que tiene presentado,
en cuanto no se oponga a lo dispuesto en las bases
generales de construccion aprobadas por la superio-
ridad, a las que deban atenderse en lo relativo a la
altura total de los edificios, la parcial de los pisos
y numero de ellos; situando la fachada queda
a la referida calle del Aguila sobre la recta &c. To-
do lo comprendido en estas // señales en el informe
del Sr. Perador de 20. de Agosto ultimo.

Y igualmente se ha servido acordar S. E. que
ademas de las disposiciones anteriormente expre-
sas se observen las sig.^{tes}

1.^a Las seis que comprenda el informe de dicho Sr. Per-
ador de 7. de Julio ultimo y siguientes.

2.^a El dueño deba venir oportunam.^{te} al ayuntamiento
municipal del Cuartel, situado que sea el vocado
de contraria, surcado el piso principal, cuando la fa-
chada esta coronada con el alero, y concluir que
sea la finca; a fin de que la reconociera en dichos

encatro periodos para los efectos que son consig.^{tes}
8.^o... El expresado dueño y el profesor que dirige las
obras seran responsables de cualquier error que se
cometa, segun lo dispuesto en el bando de 8. del
mes actual del año pp.^o

Para que surta los efectos convenientes
expido la presente en Madrid a 1.^o de Set.^o de 1854.

En derecho.

Ex. Al. const. del Burgo de las
Vistillas.

1.^o de Set.^o de 1854.

El Excmo. Ayuntamiento const. ha concedido li-
cencia a D. Baldomero Moreno para que pueda
edificar en el solar que posehe en la calle del
Agente n.^o 31. con accesorias a la de la tola n.^o
6. manzana 11.

Lo manifiesto al. l. para su consecuen-
cia y demas efectos que son consig.^{tes}

Ala l. de enjuiciamiento.
y. ala de pontonaria.

1.^o de Set.^o de 1854.

Secretaría.

MADRID

CORREGIMIENTO

El Excmo. Ayuntamiento const. ha concedido li-
cencia a D. Baldomero Moreno para edificar en el solar
que posehe en la calle del Agente n.^o 31. con acceso-
rias a la de la tola n.^o 6. manzana 11. y dejando
dicho interesado para tramite publico 554. p. ena.
drados de terrenos, segun la alineacion que se le ha
marcado, tasando cada pie el arg.^{to} municipal en
4. d. v. d.; lo aviso al. para que sean abonados al
preusado Moreno los 27 d. v. d. que importen
los citados pie de sitio que se le toman. D