

4 - 14 - 34.

Ayunt.^o Cont.^o de Madrid

1884.

Oficia Urbana.

D. Manuel de Arrazola, tre. contanc.^o
de un piso 3.^o y sotabanco en la casa C.^o
de Toledo n.^o 126., y 1.^o piso 3.^o por la acce-
soria C.^o del Humilladero n.^o 27.

Planos de las fachadas de la casa n.º 526 de la calle de Toledo y sus accesorias por la calle del Humilladero en las cuales se marca con tinta de Carmin la parte que se trata de construir. cuya casa pertenece a D. Manuel Arrascaeta

Fachada de la calle del Humilladero n.º 27

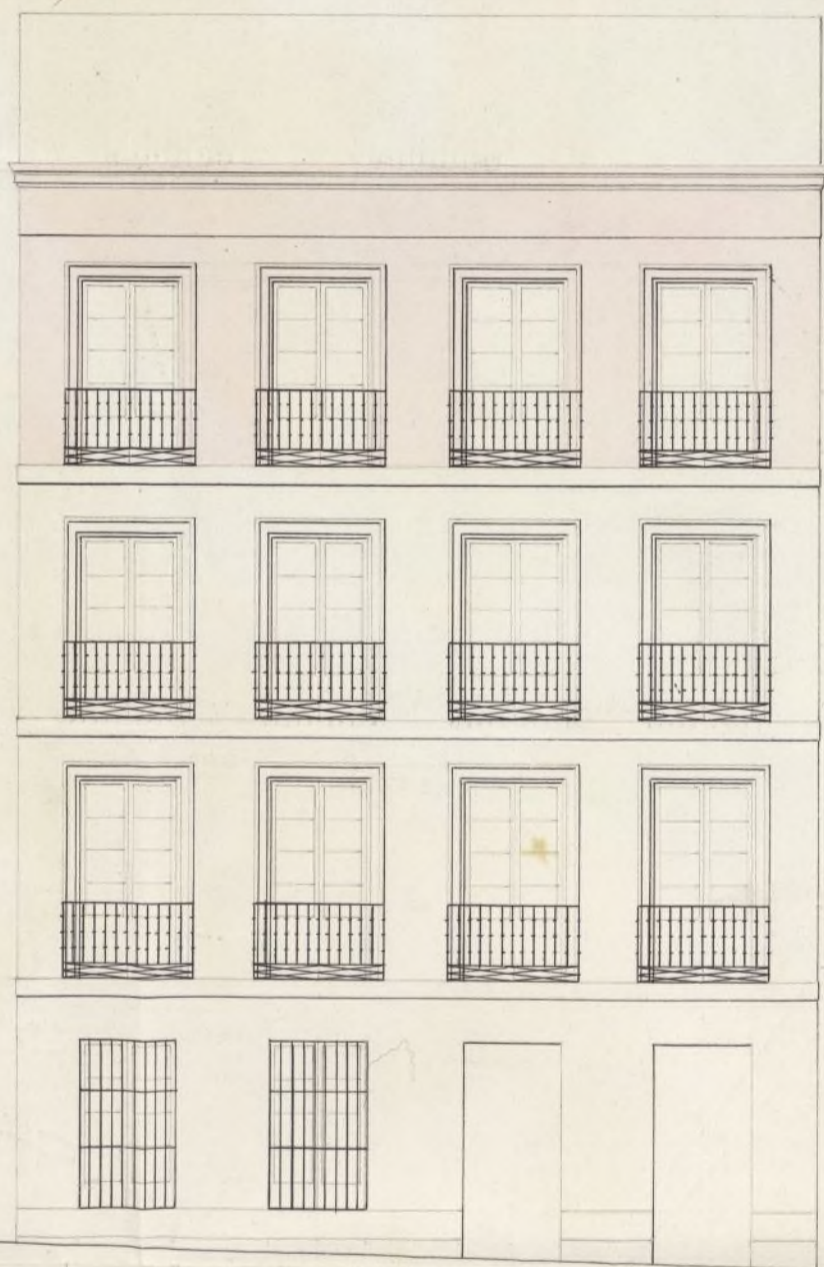

Fachada de la calle de Toledo n.º 526

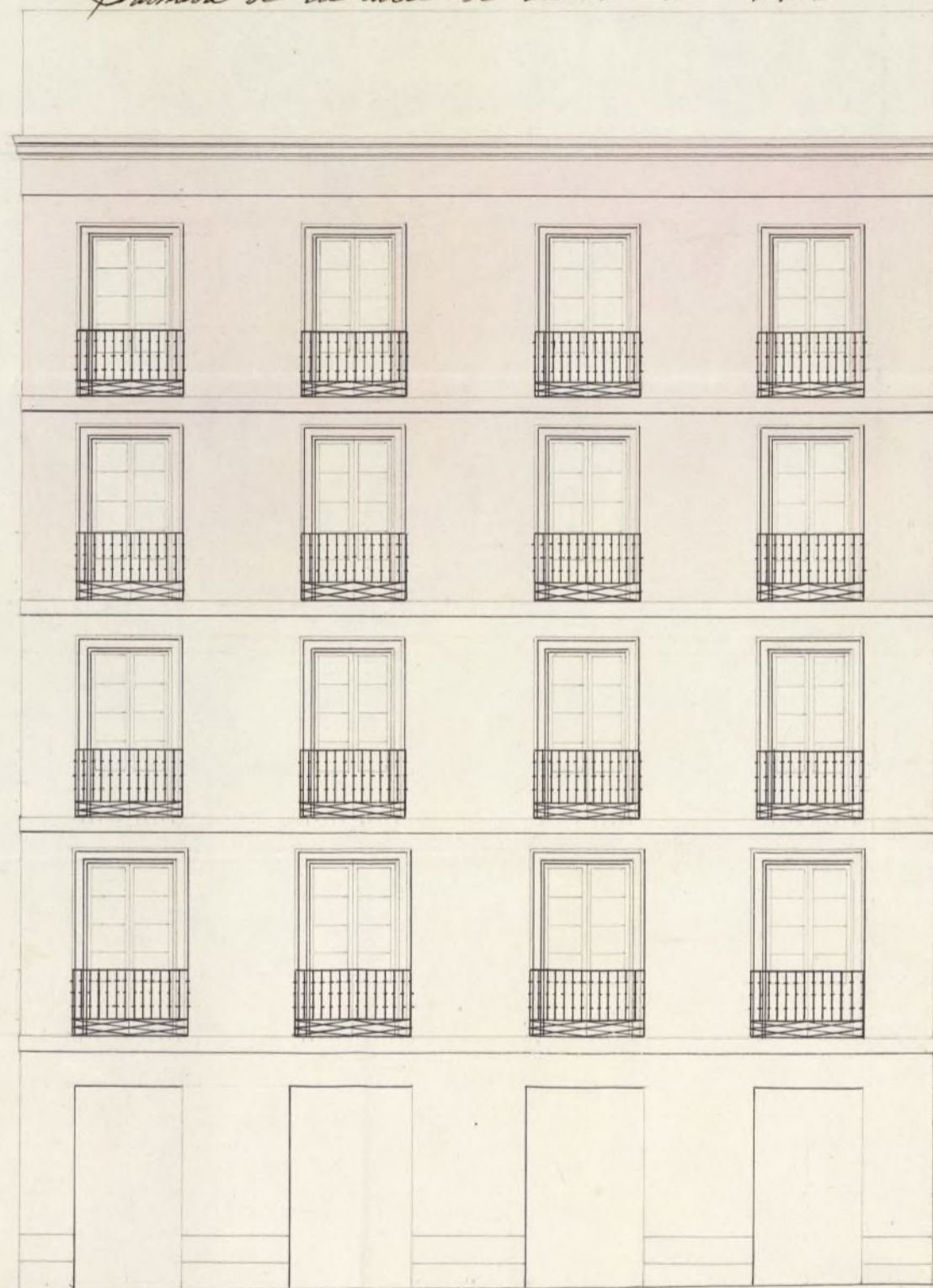

Escala de 10 8 6 4 2 0

10

20

30

40

50

60

70

pies cast

Madrid 21 de Enero de 1854.

Simón Albaladejo

14.º f.º 31.º v.º



M.º A.

Señor

Febrero 4

Don Manuel

Don Manuel de Arzola dueño de la casa
n.º 126 moderno de la calle de Toledo, con accio-
rias a la del Humilladero n.º 27 a V.º E.
expone: que trata de levantar un piso tercero
y sotabanco por la calle de Toledo, y solo
piso tercero por la del Humilladero. según se
demuestra con trata de carmin en los adjuntos
planos de fachada, y al efecto:

Suplica a V.º E. que previo el informe
del Sr. Arquitecto del cuartel se sirva
aprobarlos, y expedir la licencia para exe-
cutar dichas obras. Madrid 4 de Febrero de
1854. Manuel de Arzola

Madrid 9 de Febrero de 1854.

Pase a la Sección general para los
efectos correspondientes. previo informe del
Concejo Municipal del Distrito
U.º R.º de f.º
C. de Quinto



Excmo. e Ilmo. Señor

En cumplimiento del anterior decreto de V.
E. y enterado de lo que solicita D. Manuel
de Arrazola, relativamente a' que se le permi-
ta levantar dos pisos sobre los que ya tiene
la casa de su propiedad sita en la calle de
Toledo n.º 136 número con accesorias a' la del
Humilladero n.º 27. por donde únicamente se
debe construir un piso tercero, he recono-
cido dicha finca habiendo visto que se halla en
buen estado de solidez y que admite con se-
guridad la carga de los nuevos pisos que se
quieren levantar, por cuya razón soy de
dictamen: que debe concederse la licencia pe-
dida, absteniéndome por ahora de manifes-
tar mi opinión sobre el diseño de las fa-
ciendas y fijar las reglas que deberán se-
guirse en la construcción hasta tanto que
V. E. se sirva disponer lo que tenga por
conveniente. Madrid 21 de febrero de 1854

Madrid 27 Feb. 1854

En la Sec. Gral.

A la Sección Municipal del Distrito
para q.º se sirva informar lo q.º le parezca

Quinto

Ayuntamiento de Madrid

Max

Dto 9 de marzo de 1854

Union M. del Distrito de la
Latina

La Union no halla reparo en que
conceda la buena voluntad p.^a encargados
para la casa en cuestion sujetandose a las
reglas q.^e prescriben tanto en la duracion
como en la construccion.

Los Cuervos

Alv. ^{to} Sobres

Caranillo

Arana

Exmo. Sr.

Conforme la Seccion q.^{ta}, con lo q.^e propone
la Municipal del Distrito, lo pone en el su-
perior conocimiento de V. E. para su aprovacion,
o lo q.^e estime por mas oportuno. Madrid 20 de
Marzo de 1854.

Luis Alvarez

Lara Flores

Salas

Caranillo

Alvarez

Veracruz

Caranillo

Ayuntamiento de Madrid

Compania

Salas

Veracruz
Ma#

#dnd 30 de Marzo de 1884.

En Ayuntamiento. Coms?

Conforme con la Sección G^{ral}
a calidad de g^l. previamente a la
expedición de licencia, se consigne
en el expediente por el arquitecto del
Cuartel, las reglas y orden de
construcción g^l. deban seguirse
en la obra.

Madrid 7 de Abril de 1884.

Vuelva este expediente al ar-
quitecto del Cuartel para que fije
las reglas de construcción, colocación
de sala y demás que correspondan.

Exmo e Ilmo Sr.

Examinado el dibujo de las fachadas de la
Casa Calle del Humilladero n.º 24 con aue-
sorias a la de Toledo n.º 126 en el g^l. se de-
muestra con una aguada de color de rosa
los muros que se desean añadir a'

los q.^{os} ya tiene aquella, ser de dictamen q.^o
debe admitirse dicho diseño en atención a
que está arreglado a los principios del arte
y por lo mismo deberán seguirse en la
ejecucion de las obras las reglas siguientes.

1.^a Los nuevos cuerpos de las fachadas deberán
construirse de buena fabrica de ladrillo co-
ronando al todo con atavio de madera des-
cubierta, del cual deberán partir las ba-
jas de barro o plomo que embevidas en
el grueso de las fachadas dirijan las aguas
de lluvia a la ^{calle} alcantarilla

2.^a El vuelo de los valones no escudera de
medio pié, dandoles de altura tres y
tres cuartos y al intervalo de los vala-
ntres seis dedos, quedando recibidas las
patillas en el grueso de la pared un
pié y mas de otro separadas de la luz
de los huecos

3.^a Se rebocaran las fachadas decentemen-
te con arreglo a un buen orden de cons-
trucción pintando las puertas de Calle

de color claro al otro.

4.^a Estando V.E.H. encargado de la policía buen aspecto de los edificios y de su seguridad, podrá cuando crea oportuno disponer se renueve e informe acerca de su estado y construcción, estando además el dueño a dar aviso luego que esté sentado el alero para practicar el oportuno reconocimiento afuera de que por el coste cuanto el Excmo. Ayunt.^o tiene remuelto en el particular.

5.^a En la construcción de andamios tanto interiores como exteriores cuidará el Ayunt.^o bajo su responsabilidad se construyan según arte con la idea de precaver la ocurrencia de una desgracia. # El cuanto puede manifestar a V.E.H. sobre el particular. Madrid 8 de Abril de 1884.

~~Francisco Sanchez Peraldo~~

~~Espedida la l.^a en 30 de Abril de 1884.~~