

4-192-26

Ayuntamiento Constitucional.

(1855)

Obras.

D. Juan Colomina: se edificará una casa
en las afueras del Portillo de Embajadores, barnada
entre el camino que baja al Canal y el que viene
de la Puerta de Atocha, manzana 8ª.



~~Excmo. Sr. D. Juan Colomina~~

~~L. de 1855.~~

Digitalizado plano (2010)

Ayuntamiento de Madrid

Madrid

Don Juan de Dios de la Cruz
Calle de San Mateo de la Cruz
Ayuntamiento de Madrid



2
Reg. 27/02/40



Excmo Señor Alcalde Constitucional.

Dⁿ Juan de Colomina, vecino de esta Corte ante V.E. como mejor proceda digo: Que temiendo que edificar en un solar sito en las afueras del Puerto de Embajadores de esta Corte en tierras propias de Dⁿ Domingo Aransay y con arreglo al Plano aprobado por V.E. el 26 de Noviembre de 1854, A.V.E. Suplica se sirva mandar que por el Arquitecto del distrito se proceda ala tira de cuerdas. Fabor que no duda merecer de V.E.

Madrid 27 de Abril de 1855.

Juan Colomina

El Arqto

José Luis
y Murillo

Madrid 28 de Abril de 1855.

Comision de Obras.

Para el Sr. Alcalde Constitucional del Juzgado de Labapies para que se sirva disponer que con asistencia del Sr. Regidor, Vocal de la misma D. Joaquin

Quintana, del arquitecto Municipal del cuartel, de el de
el interesado, el reclamante o quien lo represente, se mande
a la tira de cuentas, informando de su resultado el ar-
quitecto Municipal.

El M.º P.º

Despues de la Comision de Obras.

En cumplimiento del anterior acuerdo de V.º L.º he
marcado sobre el terreno, la alineacion que debiera obser-
varse al construir la casa sobre el terreno propio del
interesado que solicita, y hechas las operaciones convenientes
a este fin con arreglo al plano aprobado para
la barrinda entre el camino que baja al Canal del porti-
llo de Embajadores y el que viene de la puerta de Atocha
a el Embarcadero del mismo Canal resultando: que dicha
casa abra de construirse en la Manz.ª 5.ª y en el frente q.
mira a Levante siendo la extension de su fachada de dos
cientos pies.

En esta forma entiendo que debe considerarse el permiso
necesario para dicha construccion, con tal de que se presente
a la aprobacion del Excmo. Ayuntamiento el disenyo de la fachada
firmado por Arquitecto de la Academia de Nobles artes de
S. Fernando, bajo cuya direccion debe ejecutarse la obra.
Y por ultimo que en la rasante del terreno se observe
el punto extremo de la calle proxima al tejado de
Raymundo y el que ya tiene establecido D. Juan Ant.
Vrosa en la esquina de su posesion. Es cuanto puedo
manifestar en este asunto. Madrid 12 de Mayo de 1855.

Jose Sanchez Pastor

Proyecto de Fachada para unas Casas que se han de construir
en las afueras del Pórtico de Embajadores de esta
Corte.

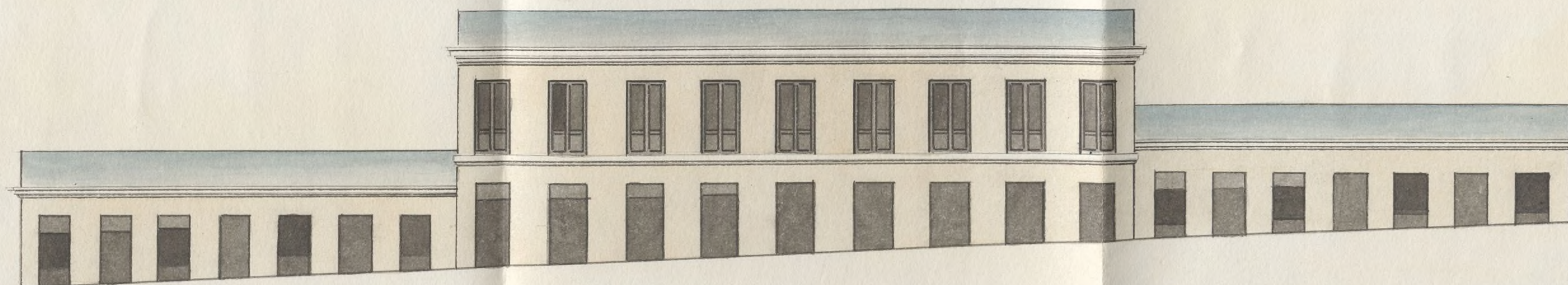

Escala de 10 5 0 10 20 30 40 50 60 70 80 90 100 110 120 Pie. C.

Isidoro Luna
y Rubio

Ayuntamiento de Madrid



Excmo Señor Alcalde Constitucional.

D^o Juan de Colomina, vecino de esta Corte, ante V. E. con el debido respeto hace presente: Que teniendo que edificar en unos solares situados en las afueras del Portillo de Embajadores de esta Corte, cuya alineación fue aprobada con arreglo al plano general aprobado por V. E. hoy caído y

A V. E. Suplica se sirva aprobar el adjunto diseño de fachada. Fator que no duda merecer de su justificación.

Madrid 13 de Julio de 1855

El Srto
Juan Lerena Juan Colomina
y Rubio

Madrid 17 de Julio de 1855,

Por acuerdo del Excmo Ayuntamiento Constitucional

Para el Sr Arquitecto municipal del Cuartel.

P. V. de Sr Secno.

El Oficial mayor.

C. García

Excmo Sr.

Enterado del plano de la fachada de la casa que se trata construir de nueva planta por

cuenta de D. Juan Coromina, en las afueras del Puente
de Embajadores en la barriada entre el camino q.
baja al Canal y el paseo de Sta. María de la
Cabeza, formado por D. Vidona. Sereno, Arquitecto
por la Academia de nobles artes de S. Fernando,
le halla arnegado a los principios del arte y acuerdos
de V. E.; en esta atención no encuentro inconveniente en
que se sirva conceder la licencia que se pide, a' salidas de q.
se observe en la construcción el diseño que acompaña, y
X que los cimientos se construyan de piedra pedernal con
mezcla de cal y arena sobre terreno firme dándole
tres pies de grueso hasta medio pie mas bajo que el
enras del piso exterior. Sobre dicho enras se ha de
construir el local de la fachada de dos y medio pies
de grueso que por lo menos sera' de mamposteria de
pedernal trabada con mortero de cal y arena construy-
endo el resto de dicha pared de fabrica de ladrillo hasta
recibir el alero que sera' de madera descubierta, ordi-
nario por lo menos; colocando los batientes y rejias de
modo que no salgan del haz exterior de la fachada y
por ultimo se rebocara esta con estuco blanco por lo
menos segun esta' mandado para las casas de las afue-
ras de Madrid: pero como V. E. se halla exclusiva-
mente encargado de la policia, buen aspecto de los
edificios y de la seguridad publica, podra' cuando quisiere
el Excmo Sr. Alcalde D. o Sr. Alcalde del Distrito mandar
que reconozca e' informe sobre el estado de la obra
sin embargo que el dueño de ella deba dar aviso
luego que este construido el local de la fachada p.
practicar el primer reconocimiento, segundo despues
de enrasado el piso 1.º y tercero cuando se ha-
lle la fachada coronada con el alero para que

no practicaos como por ellos cuanto V. E. tiene
resultado sobre el particular. En la construcción
de andamios tanto interiores como exteriores cuidara

4

el Arquitecto bajo su responsabilidad se com-
truyam segun arte con la idea de precaver
la ocurrencia de una desgracia. Es cuanto
puedo manifestar sobre el particular. Ma-
drid 17 de Julio de 1888.

Jose Sanchez Vazquez



Exmo. Sr.

Madrid 4 del
Ag.º de 1855.
En Ag.º Const.º

Conforme con
la Comision.

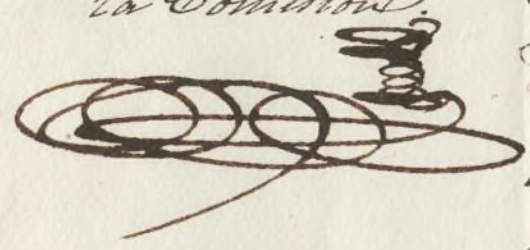

La Comision de Obras, se ha
enterado de la solicitud de D. Juan Co-
ronina, para construir una casa, en
las afueras del Portillo de Embaja-
dorez, varriada, entre el camino que
vaya al canal, y el paseo de Santa
Maria de la labera, en su vista, y
de lo informado por el Arquitecto
Municipal, no halla reparo en que
V. E. se sirba acceder a dicha soli-
citud, siempre que se atenga al pla-
no que ha presentado, y a las Reglas de
alineacion y construccion, propuestas
por dicho Profesor Municipal. V. E. en
su vista acordara lo que considere mas acer-
tado. Madrid 4. de Agosto de 1855.

Mateo

Madayoz



L

no
dis
trig
de
del

T

S

6



Y parague consiste La 12 Mayo 1855

150

Con la misma fha recomiendo al Sr. Ilte.
Consejo del Furgdo de Subapies.

