

4-191-87.

Ayuntamiento Const.^l

1855

Obras.

D.^a Teresa Ruiz: Iré edificar una casa en
Chamwen' calle de Lareda.

De Terera Nuev. audio a U.E. en solicitud
de construir una casa en Chansen calle
de Alameda con arreglo al plano de facha-
da que acompaña, bajo la direccion del
arquitecto D. Jacinto de Santharín.

El arquitecto municipal a quien
para a informe no halla inconvenien-
te en que U.E. acceda a su solicitud
bajo las reglas que propone.

*Fachada de la Casa que se ha de construir sita en
Chamberí, Calle de Luesada.*

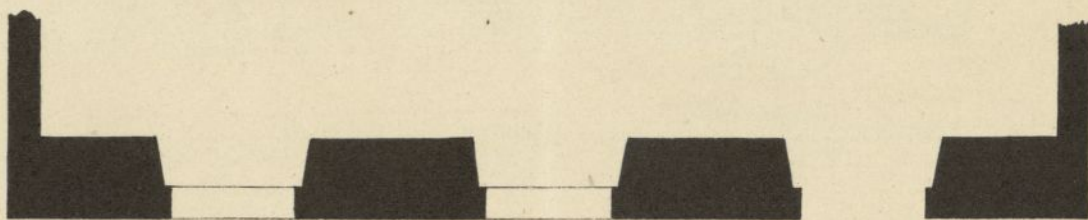
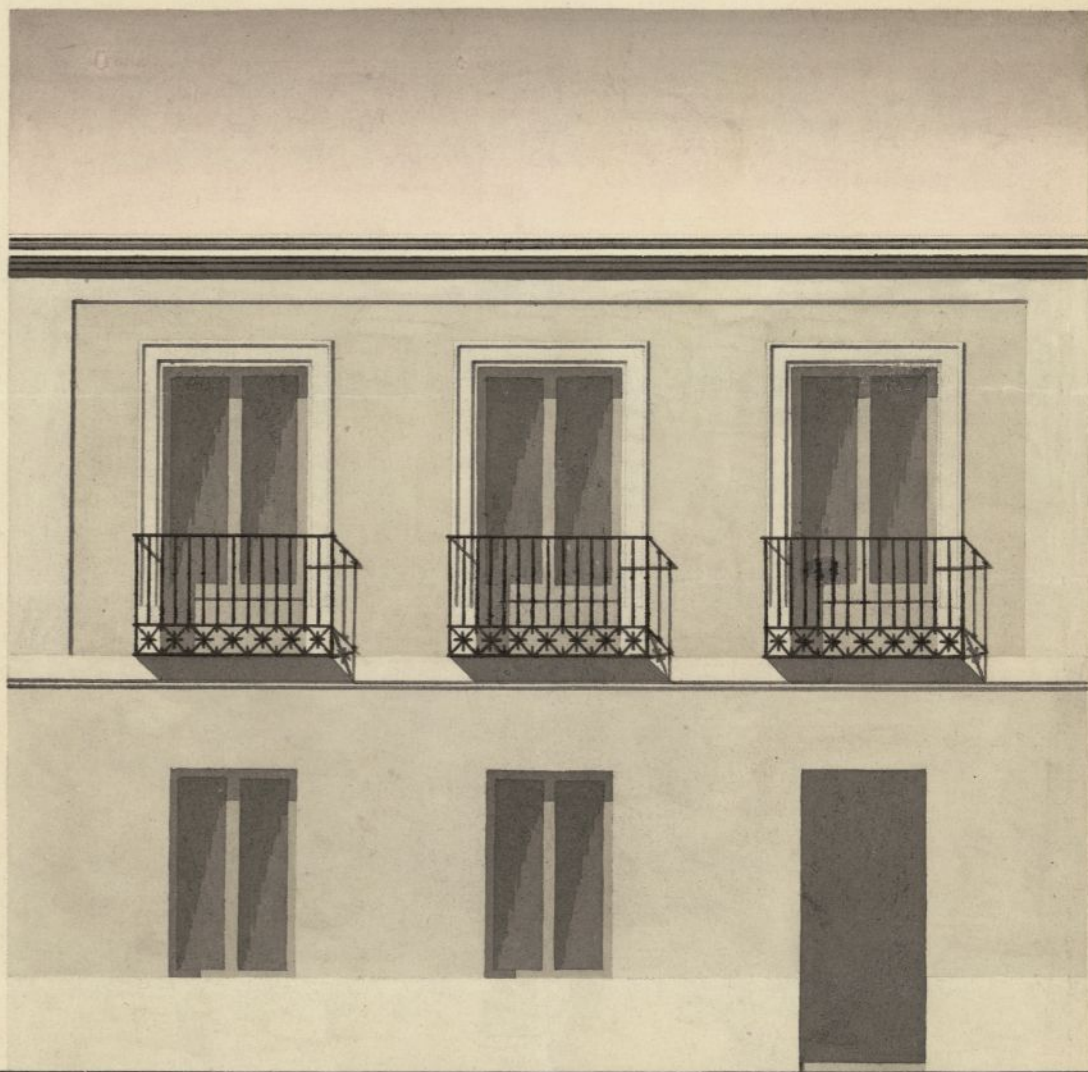

Madrid 13 Julio 1858.

Jacinto San Martín

[Signature]

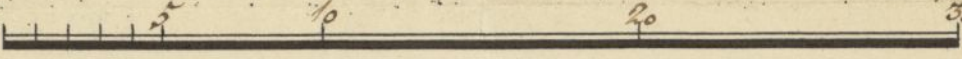
Escala de  *pies cast.*

2^a de Enero de 1800

Reg. 101284.



Excmo. Sr.

D^a Teresa Ruiz, vecina de esta Corte y dueña de un solar sito en Chamberí en la calle de Guadalupe, desea construir según la elevación del plano de fachada que acompaña, y bajo la dirección del Arquitecto de la Academia, Dⁿ. Jacinto San Martín.

A. V. E. Suplica se sirva concederle la oportuna autorización a la mayor brevedad posible, para dar principio a la obra, inmediatamente por apercibirse la estación favorable a dicho objeto.

Madrid 16. de Julio de 1855.

Teresa Ruiz

Madrid 17 de Julio de 1855

Por acuerdo del Excmo. Ayuntamiento

Pase a la Comisión de Obras previo informe del Arquitecto Municipal

P. V. del Sr. Srío

El Oficial Mayor

C. García

Señores de la Comisión de Obras.

Examinado el plano de fachada que la espone

presenta firmado por el Arquitecto de la Academia
D. Jacinto San Martín para la ——— construcción
de la nueva fachada de una ——— casa de su
propiedad sita en el Chamberí, ~~de la~~ ^{de} ~~la~~ ^{de} hoy de Juan
de Juanes debe manifestar, que lo encuentro a su
glorioso alor principios del arte, y acaudado del Excmo
Ayuntamiento, por lo que no encuentro inconveniente
en que V. S. se sirva conceder la licencia que se so-
licita, situando dicha fachada en la misma alinea-
ción que hoy tiene la cerca del solar, y observando en
su construcción las reglas sig.^{tes}

- 1.^a Que los cimientos han de construirse sobre terreno
firme con piedra de pedernal y mezcla de cal y
arena, dándole tres pies hasta el curio del reaseño, en
donde retallando un cuarto de pie por cada lado
se cubrirá el local de canchales, o de fábrica de man-
postea, o de albañilería, dándole por lo menos dos
pies de elevación en el punto mas alto de la Calle,
y corriendo a nivel hasta el mas bajo, siendo su es-
pesor de dos y medio pies.
- 2.^a Que sobre el referido local y con el espesor de dos y
cuarto pies seguirá la fachada de fábrica de ladrillo
y mezcla de cal y arena hasta el alero del alero,
el cual podrá ejecutarse a gusto del Arquitecto dis-
cusiéndose con la piedra, de fábrica entera
muda, o de madera descubierta, sin exceder de un
vuelo regular, colocando sobre el mismo una canal
general de plomo, de la que debían partir la ca-
jadas a plomo, que cubiertas en los muros de fa-
chada dirijan las aguas lloradas a la Calle.
- 3.^a Modelo de los balcones no excederá de uno y medio
pies, dándole tres y tres cuartos pies de altura, y
al intervalo de los balcones sin dador, quedando
recibidas las patillas en el grueso de la pared un

pie, y mas de otro separada del vivo de la luz
de los huecos.

4.^a En las puertas no habrá batiente ni peldano que
sobresalga del filo de fachada para no entorpe-
cer el transito publico.

5.^a En delante de la fachada se colocaran aceras
de piedra benoquena, o se formara una albardilla
de cana o morrillo de sei pies de salida con la
suficiente inclinacion al centro de la Calle

6.^a Que se pedia permiso por separado al Excmo S.^o
Alcalde 1.^o Consl.^o para la ^{del poro} construccion de aguas
inmundas ala Calle en el punto y con las precau-
ciones que indique el S.^o Arquitecto de fontaneria.

7.^a Que se revocara la fachada imitando un buen
orden de construccion, pintando las puertas de
calle al oser de un color claro.

8.^a El Arquitecto del Cuartel podia reconocer la obra
siempre que lo fuese conveniente, estando obliga-
do ademas el dueño a dar aviso luego que este
colocado el Rocalo, sentado el alero y terminadas
las obras, para que practicados los oportunos reco-
nocimientos resulte el cumplimiento de los acuerdos
del Excmo Ayuntamiento.

9.^a En la construccion de andamios tanto interiores como
exteriores cuidara el Arquitecto director que se hagan
segun arte para evitar la ocurrencia de una des-
gracia. Madrid 13 de Agosto de 1855.

Juan Pedro Arcequin

Excmo Sr.

La Comision de obras no encuentra inconvéniente

Ayuntamiento de Madrid

en que S.C. conceda á D. Teresa Ruiz la licencia
que pide para construir una casa en Chamberí calle de
Quisada, siempre que se arregle al plano que ha presen-
tado y demás prevenciones de construcción que propone
el Arquitecto municipal en su anterior informe.

S.C. sin embargo acordará lo que estime por mas
conveniente. Madrid 18 de Agosto de 1855.

Mm. Corral

Padayoz Mata y Juncos

Madrid 21 de Agosto de 1855.

En of. Cont.

Conforme con la Comisión

en que se manda a D. Juan de la Cruz
que pida para construir una casa en el barrio de
Cervantes, siempre que se acople al plan que ha
dado y hacia promuevanse los trabajos que
el Ayuntamiento en su orden dispone.

Y si en cualquier tiempo lo que se pide no
conviene, Madrid 18 de Mayo de 1854

Madrid 18 de Mayo de 1854

Mano de D. Juan de la Cruz

Conforme con la Orden

Cipriano de Alencar L^a.

Certifico: Que el Escuro Ayuntamiento de esta villa re-
conceder licencia a D. Ferencio Muir para q^e
pueda construir una casa en un solar sito
en Chamberí C. de Quesada a condicion de q^e
no se metase al plano q^e ha presentado y
situando la fachada en la misma alineacion
q^e hoy tiene // aqui tita de una desgracia

Y para q^e conste doy la presente y firmo
en Madrid a 26. de Mayo de 1855

Sindros Nota

Esta licencia notendra efecto
sino se vende gra con el papel
sellado correspondiente

P. A. del Sr. Sr.
El Of. Mayor

Intte. C. Cont. del Jur. del Barquillo Fr. A. D.

El Sr. Ayto. Cont. de esta villa re-
conceder licencia a D. Ferencio
Muir para q^e pueda construir una casa
en Chamberí C. de Quesada bajo las reglas
que en ella se expresan

Lo que comunico al Sr. p^a su inteliq^a
y efectos correspondientes
Deos &

