

4-191-85.

Ayuntam<sup>o</sup> Constitucion  
de  
Madrid

Año de 1855.

D<sup>a</sup> Andrea Barrio,  
sobre construir una Casa en la Calle de Segovia,  
con vuelta ala Cuesta de la Vega



L. S. J. P. 1855



111-22

Excmo. Sr. D. Juan de Dios

1810





1324064



Exmo Sr. Ayuntamiento Constitucional de esta M. N. S.

Madrid 17 de  
Diciembre de 1852.  
Por acuerdo  
del Excmo.  
Ayuntamiento  
Pase a la Co-  
mision de Obra

Exmo Sr.

D.<sup>a</sup> Andrea Barrio, Duena de la Casa Calle de Segovia  
en esta Corte, señalada con el numero tres viejo y cuarenta  
y cuatro moderno, de la manzana ciento noventa y dos, y su  
testero que da frente a los terrenos de la Cuesta de la Vega,  
deseario demolerla para edificar de nueva planta

A. V. E. Suplica se sirva mandar la correspondiente tira de  
cuerdas: gracia que espera merecer de la justificacion de  
V. E. Dios guarde a V. E. muchos años. Madrid quince  
de Diciembre de mil ochocientos cincuenta y dos.

Madrid 18 de Diciembre de 1852.

Comision de Obra

Pase al Sr. Teniente Alcalde  
del Distrito p.<sup>o</sup> g.<sup>o</sup> en union  
del Sr. Vocal de la misma  
Conde de Villalobos, del  
Arquib.<sup>o</sup> del Cuartel, y el  
de la interesada, se proceda  
al acto de la tira de cuerdas;  
informandose del resultado  
por Dho. Profesor.

El A. Correg.<sup>r</sup>

Punag

Exmo Sr.

Mi Sra Madre D.<sup>a</sup> Andrea  
Barrio

Bias Serrano





1772

*[Faint, mostly illegible handwritten text in Spanish, likely a letter or official document.]*

*[Faint, mostly illegible handwritten text in Spanish, likely a letter or official document.]*



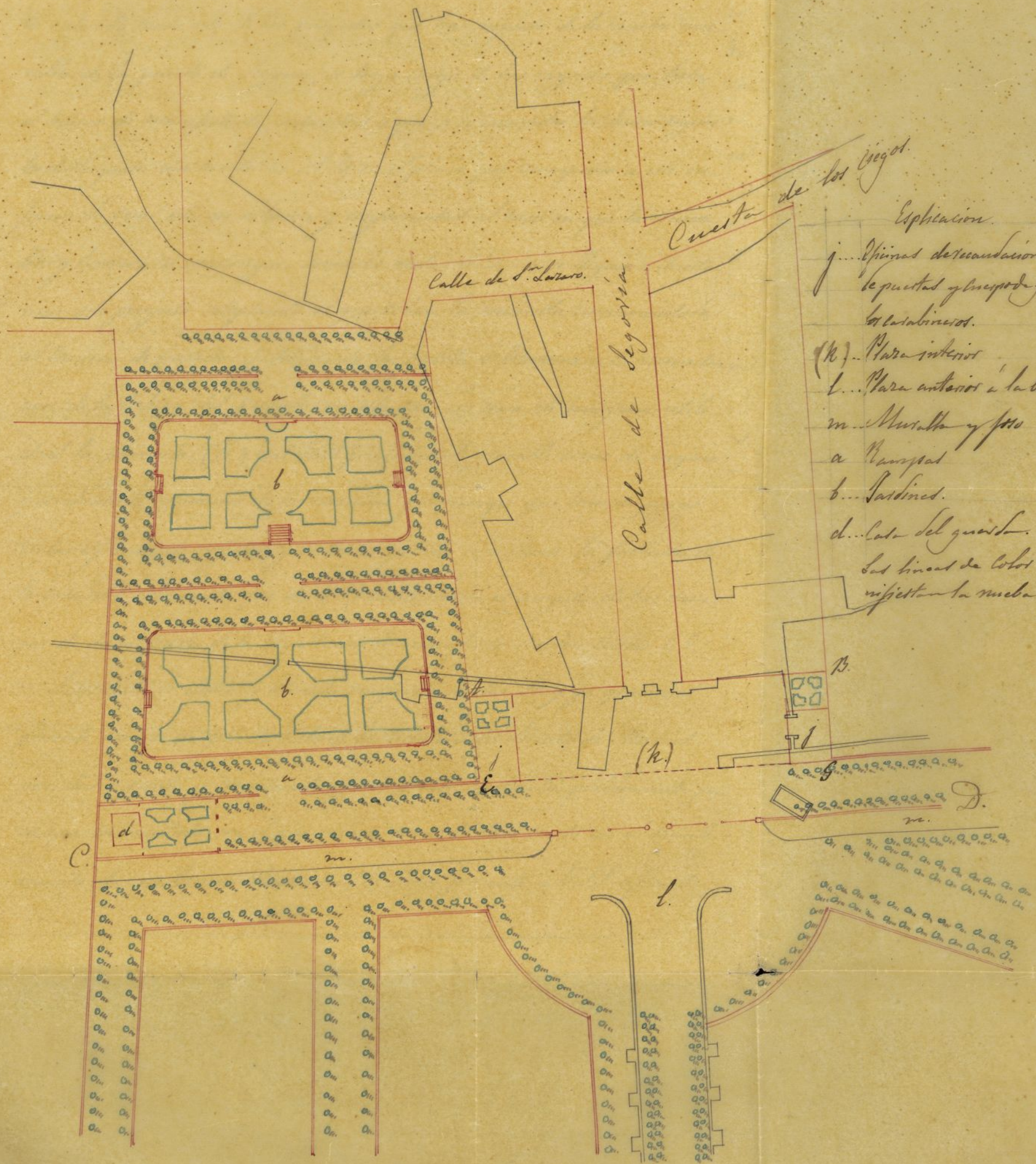

Cuesta de los Juegos.

Calle de S. Lázaro.

Calle de Segovia.

Explicación.

j... Opinas de recaudación de derechos de puertas y mercado de ganado de los catalanes.

(k)... Plaza interior

l... Plaza anterior a la barrena.

m... Muralla y foso

a... Campos

b... Jardines.

d... Casa del guardia.

Las líneas de color de toda una representan la misma alineación.

0 50 100 200 300 400 500  
Escala de pies españoles

Madrid de Enero de 1853.

Sanchez Pineda







## Señal de la Comisión de Obras.

En cumplimiento del anterior acuerdo de V.S.S. pasó el día señalado por el Sr. Teniente de Alcalde del Distrito, a practicar la alineación de la Casa Calle de Segovia núm.<sup>o</sup> 41 nuevo con vuelta al campo dando frente a Poniente y con accesorias a las rampas de la Cuesta de la Vega. El Excmo Sr. Conde de Villalobos que asistió a aquel acto enterado como está de los proyectos que hai respecto de la nueva muralla de la puerta de Segovia, se hizo cargo de las razones que tube el honor de manifestarle, reducidas a que si se marcaba la línea según la distinguida con las letras A, B, en el plano que acompaño a este informe la cual está en relación y conformidad al caso en que la muralla y barrera se construyan sobre la recta C, D, si se llegan a denegar este proyecto adoptando el que coloca la muralla avanzándola al camino de Castilla y situando la puerta o barrera a la inmediación de la cabecera del puente, en este caso no sería de ninguna utilidad la plaza (K) que en el primero indispensable como de ingreso y conveniente colocación de las acémilas y carruages que han de parar en las Oficinas de registro, y entonces podría avanzarse la fachada de la casa del interesado que da a Poniente hasta el ángulo de las rampas de dicha Cuesta de la Vega como lo manifiesto con las letras E, F,

Supuesto lo dicho y estando conforme dicho Sr. y yo que en el presente caso es de grande interés la cuestión del límite de Madrid por dicho punto y considerado que es preciso resolverla previamente para que su resultado sea el que quiera sirva de dato cierto en el señalamiento de una buena alineación, lo hago presente a V.S.S. afin de



que en vista de lo dicho y de lo mucho que a V. S. puede ilustrar  
en el asunto el Excmo Sr. Conde de Villalobos, se sirvan disponer  
lo mas conveniente. Madrid 5.º de Febrero de 1853.

Juan José Sanchez Pineda

Madrid 16 de Mayo de 1853.

Comision de Obras.

Nótese a dar cuenta en otra sesion a la que se  
cite al Arquitecto Sanchez Pineda.

Blasquez Pineda

Joyenche

Villalobos

Cassani

Casa Florer

Madrid 30 de Marzo de 1853.

Comision de Obras.

Que al Sr. vocal de la misma, Conde de Villalobos, para que se sirva  
manifestar lo que se le ofrezca.

Cassani

Blasquez Pineda

Joyenche

Casa Florer

Señores de la Comision de Obras.

Hallandome en un todo conforme con lo que dice el Arquitecto  
Pineda, creo que para enter dignista a S. E. el Ayuntamiento y per-  
juicio al propietario que trata de edificar, por no poderle espe-  
dir licencia poras este hasta que la suspension de las obras que  
linea ha de seguir el trazo de murallas que ha de cerrar la



población por aquel lado, a precio hacer presente a quien correspon-  
da la necesidad que ha de conocer, lo mas pronto que sea posi-  
ble, la resolución del Gobierno de S. M. en este asunto.

Este es un parecer que acordaron los que en su lugar se firmaron.

Madrid 8 de Abril de 1853.

El Conde de Villalobos

Madrid 18 de Abril de 1853.

Comisión de obra

Conforme con el Sr. Conde de Villalobos y re-  
sulta presente al Sr. Ayuntamiento, a fin de q.  
si lo estima, acuerde hacer la oportuna gestión  
a la superioridad p.<sup>a</sup> el mas breve despacho del asunto  
de la resolución.

Blas Flores

Blas Flores

Blas Flores

Blas Flores







Reg. 2125.



Excmo. Ayuntamiento de esta M. H. Villa de Madrid.

Da Andrea Barrio, dueña de la casa sita en esta Corte y su calle de Segovia señalada con el núm. 44, de la encruciamiento, 192, a V. E. con el respeto debido expone: Que deseario reconstruir su mencionada casa e ignorando la linea y altura a que ha de sujetarse para la reconstruccion, tiene la honra de dirigirse a V. E. a fin de que a la brevedad posible, se clique mandar se le marque la alineacion y fijacion de alturas que correspondan a dicha casa segun las ordenanzas vigentes, y por lo tanto.

A V. E. Suplica se sirva ordenar se practique la alineacion que debe guardar la expresada finca y para de la misma, para que pueda dar principio a sus trabajos, y a cuya gracia de V. E. vivira eternamente reconocido. Madrid 12 de Febrero de 1855.

Mariano Calvo  
Arquitecto

Por mi Jefe mayor  
quien sabe firmar

Blas Serrano

Ma H.



dió 12 de Febrero de 1888.

Por acuerdo gral del Exmo Ayuntamiento

Pase al Sr. Alcalde constitucional del Juzgado de las Vistillas para que en union del Sr. Regidor D. Antonio de las Pueras, de Arquitecto municipal, del reclamante y su Arquitecto se sirva disponer se verifique la tira de aceras, dando parte de su resultado el Arquitecto Municipal.

Exmo Señor.

Habiendo de marcar la alineacion que habra de seguirse en la construccion de la casa Calle de Segovia n.º 12 que es la ultima de los numeros pares correspondiente a la manz.ª 192; es necesario tener presente el proyecto gral aprobado para aquel distrito y que está intimamente enlazado con el de las rampas de la Cuesta de la Vega y de las Vistillas. Y así es que no solo debe trazarse la linea por la referida Calle, sino que tambien debe hacerse por el frente que da al campo, agregando a la casa en cuestion el terreno que hay a su espalda hasta entrar en dts rampas y tomando lo necesario de la Cabaña del resguardo proxima a la medianeria izquierda de aquella, cuya idea es tanto mas aceptable y digna de consideracion a mi modo de ver, cuanto que se principiara este proyecto puesto que el dueño de la citada casa parece que está pronto a admitirlo para agregarlo a su posesion y construida la nueva finca quiza sirva de estímulo y haya algun otro que continúe con otras construcciones en un sitio tan abandonado en el día y que tanto necesita reformarse, pues que su aspecto mas que de la entrada de la capital del reino presenta la de un pueblo de Segovia.

Ayuntamiento de Madrid



En esta inteligencia acompaño el plano de la extensión que tiene la casa en alineación, marcado con líneas de tinta negra, así como el de un pequeño terreno q.<sup>o</sup> hai á su espalda perteneciente á la casa mediana llamada de los frailes, el cual parece no haber dificultad en agregarlo á dicha casa n.<sup>o</sup> 44, y con líneas de color de rosa el trazado de las nuevas alineaciones; resultando de las operaciones hechas al efecto: que la fachada por la Calle de Segovia debe situarse sobre la línea recta tirada de la medianería de los num.<sup>os</sup> 22 y 24 á la de los n.<sup>os</sup> 40 y 42; y en este caso debe salir la nueva línea en la medianería del n.<sup>o</sup> 42, un pie y once pulgadas y en el ángulo cuatro pies y diez pulgadas tomando del tránsito público en los 66  $\frac{1}{2}$  pies que tiene de longitud la fachada de sesientos cuarenta y tres pies cuadrados y un tercio.

En la parte del campo se establezca la línea paralela mente á las rampas que miran á Poniente y á distancia de 20 p.<sup>as</sup> al fondo de las mismas, tomados desde el ángulo inferior de ellas, y en este caso resulte la línea que en el plano se distingue con las letras A, B, y se tomaran por este lado del tránsito público y de la Cabana de sesientos cuarenta y cinco pies cuad.<sup>os</sup>, que unidos á los anteriormente dichos hacen la suma de Ochocientos Ochenta y ocho pies cuad.<sup>os</sup>, que al precio de linos reales pi<sup>os</sup> valen la cantidad de dos mil cuatrocientos cuarenta y un reales y veinte y dos maravedies.

El terreno que por la misma alineación se agrega á esta casa y está situado entre ella y las rampas de la cuesta de la Vega, continuando su medianería derecha hasta intertar en las mismas, tendrá de fachada al campo ciento ochó pies y ochó pulgadas, por el lado de las rampas cincuenta y nueve pies y ochó pulgadas, por la continuación de la medianería sesenta y siete pies y seis pul



quedas, por la medianería derecha segun se entra en el terreno por el campo se halla que esta compuesta de cinco lineas, de las cuales la primera mide nueve pies y siete pulgadas, la segunda, cinco pies y ocho pulg., la tercera, quince pies y siete pulgadas y la cuarta lin cuenta pies, formando el todo el contorno de un poligono irregular de ocho lados, cuya area es de ochocientos setecientos sesenta y seis pies cuad.<sup>os</sup> y medio.

Al hacer el justiprecio de este terreno debe tenerse en cuenta las grandes escabaciones que hay necesidad de hacer para la explanacion en las diferentes alturas que habra de tener la casa, pues que esta tiene que construirse sobre un plano que por termino medio tiene treinta pies de desnivel desde las rampas a la calle de Segovia y lo que es mas lo dificil y costoso de cimentar en aquel sitio por lo profundo que esta el terreno firme y muros de terraplen a que da lugar una desigualdad de terreno tan marcada, consideraciones que no puede menos de hacerse y segun las cuales creo que puede cederse la extension del terreno de que se trata al precio de dos reales pie y vale el todo la cantidad de Ochocientos quince y tres reales.

Añadiendo a la cantidad anterior la que resulta de tasar el terreno que se agrega por la calle de Segovia y lo que comprende el que se toma de la Cabana del resguardo, hacen la suma de Ochocientos treinta y cuatro reales y veinte y dos maravedies que es lo que por ahora creo que justamente debera abonar el interesado por la indemnizacion debida al terreno con que se beneficia la finca de su propiedad segun el trazado que dejó descrito.

Como queda dicho es uno de los limites del terreno  
Ayuntamiento de Madrid



el que corresponde a' las rampas de la Cuesta de la Vega,  
y como de este lado hai un murallon de mamposteria  
y fabrica de ladrillo que sosteniendo el terreno de  
aquellas a' de servir de cerramiento a' la posesion de  
la casa n.º 44 de que vos' hablando, asi como para re-  
cibir cualquiera otra construccion que sobre aquel se  
establere; con la obligacion de que ya que se ha de  
rebajar el terreno se construyan traviesas o' botaniles  
que le den mayor resistencia, medida esta construccion  
resulta, que tiene cincuenta y nueve pies y ocho pul-  
gadas de longitud, cinco de grueso por termino medio  
y veinte de altura que da un solido de cincuenta y  
veintes sesenta y seis pies cubicos, los que calculados  
al precio de tres reales pie con inclusion de las escavacio-  
nes valen la cantidad de diez y siete mil ochocientos  
noventa y ocho reales, de la que abonara la mitad a' ma-  
drid al dueño de dicha casa n.º 44 tan luego como haga  
uso de dicha pared.

Si lo que he manifestado mereciere la aprobacion de  
V. E. entonces podre fijar los niveles y rasantes que habran  
de seguirse en la construccion de la nueva casa; y entre-  
tanto en vista de todo V. E. dispondra como siempre lo  
mas conveniente. Madrid 7. de Abril de 1858.

  
Juan José Sánchez Pardo

Comedor

La Comision de Obras se ha hecho cargo de la solicitud de  
D.ª Andrea Barrio sobre licencia para hacer varias obras en  
el terreno accesorio a' su casa Calle de Segovia n.º 44  
que comprende parte de el de la Cuesta de la Vega: en  
su vista y de lo informado por el Arquitecto municipal



teniendo en cuenta que a la resolucion de este expediente debe  
preceder la de acordarse el limite del ensanche que haya de  
darse a Madrid por aquella parte, y por consiguiente la  
linea que ha de llevar la muralla y sitio donde se halla  
de colocar la Puerta de Segovia, y en atencion a hallarse  
los antecedentes del asunto en el Ministerio de la Gobernacion,  
la Comision lo hace presente a V.E. para que si  
estimare prudentes estas indicaciones acuerde solicitar la  
devolucion de los enunciados documentos en cuya vista podra  
adoptarse la resolucion mas conforme a llenar las condicio-  
nes que deben tenerse muy en cuenta al autorizar las  
edificaciones en el referido punto. Sin embargo V.E.  
acordara lo que estime por mas conveniente. Ma-  
drid 20 de Abril de 1885.

Madrid 21 de Abril de 1885.

En J.º Cont.

Con la Comision =





Superficie que mira al campo.

1793  
3602  $\frac{1}{3}$   
120  
45  
26  $\frac{1}{3}$   
5.796' 5"

Superficie alas vias publicas segun la  
alineacion y trazo de la caballeria.

114  
95  
208  $\frac{1}{3}$   
488  $\frac{1}{3}$



Ayuntamiento de Madrid

Madrid 7 de Abril de 1855.

Manuel Sanchez Remon



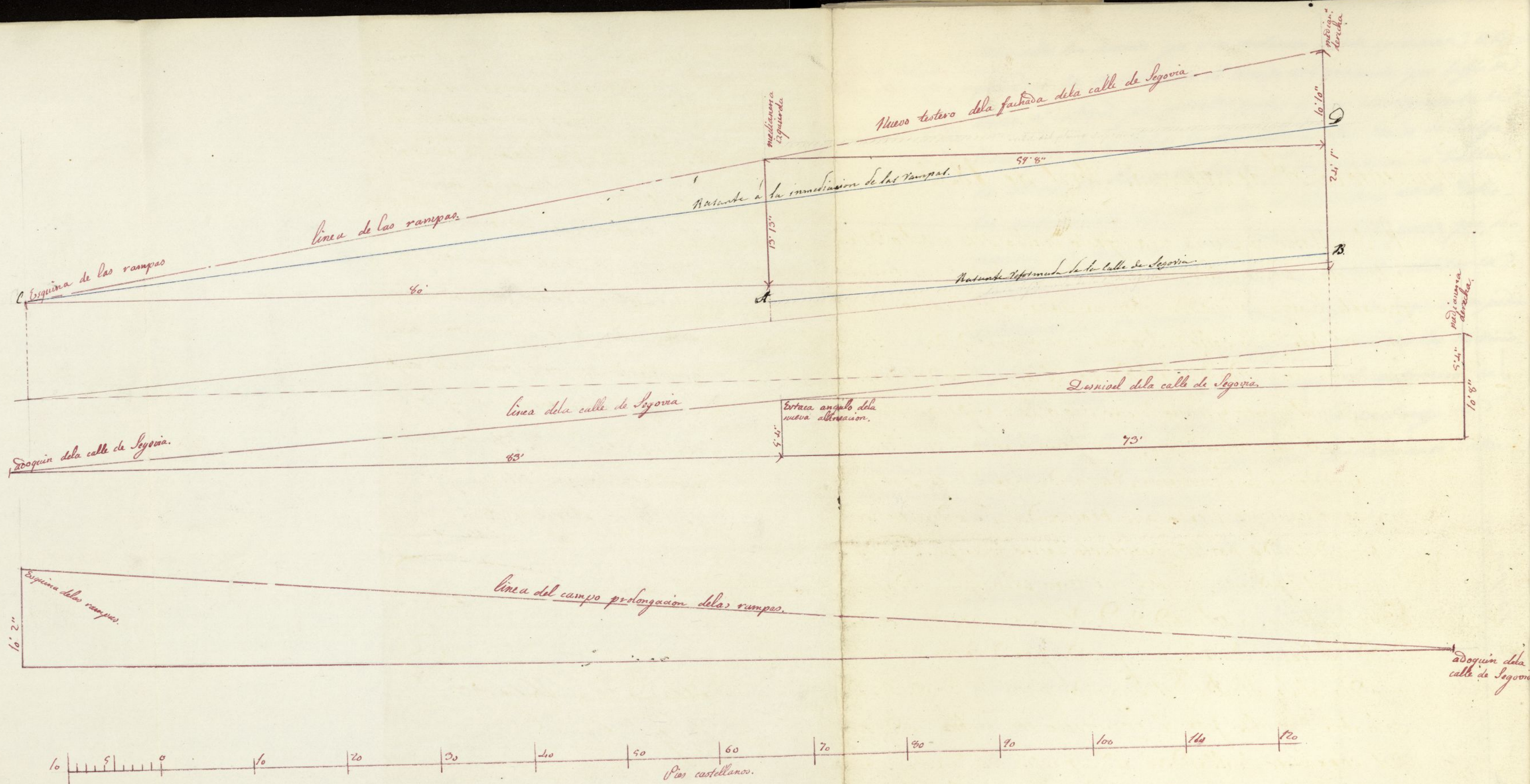



## Ayuntamiento Const. de catorce de Abril de 1855.

El Sr. Martínez Luna manifestó hacia seis u ocho dias se le habia presentado un vecino de esta Corte para manifestarle habia solicitado licencia para la edificacion de la casa n.º 44. de la calle de Segovia, hacia más de dos meses y no habia aun sido despachado por el arquitecto del Cuartel. Que casualmente y muy luego vió á este y preguntándole por el expediente en cuestion, manifestó haberle enviado el dia anterior á la Secretaria, deseando por tanto saber si era efectivamente cierto que promovido el expediente se hubiese detenido por el arquitecto tanto tiempo. Fruido á la vista el expediente, resulta que tuvo principio en doce de Febrero último, á solicitud de D. Blas Serrano, en nombre de D.ª Andrea Barrio; que pasado por decreto del mismo dia al Sr. Alcalde del Juzgado para la tirada de cuerda, se habia devuelto por el arquitecto con informe de siete del corriente, hallandose al despacho de la Comision de Obras. En su vista pidió el referido Sr. Luna, que resultando en efecto haberse demorado por el arquitecto el despacho del expediente más tiempo del regular y necesario, y faltando expresamente á los desos y acuerdos ultimamente tomados por S. C., se adoptase en orden á dicho arquitecto la disposicion que le hiciese conocer el desagrado del Ayunt.º. Dada lectura del acuerdo de diez y seis de mayo próximo pasado,



aparece que para evitar el retraso en la expedición de licencias para edificar, se consiguió que á los cuatro días de concedida, se entregase al interesado, bajo la responsabilidad de la mesa respectiva, dándose publicidad, como se hizo. El Sr. Peralta recordó con este motivo la proposición del Sr. Ramirez Gonzalez, pendiente en la Comisión de Gobierno interior, sobre señalar días y horas fijas para sus reuniones en cada semana. El Sr. Ainz en su deseo de promover obras útiles, donde hallar ocupación gran número de brazos, pidió q. atendido el estado y repugnante aspecto que ofrece al ornato público el edificio que fué Cuartel de Aranda, situado en la calle de Buenacarral, perteneciente á la Hacienda militar, se solicitase del Gobierno la cesión á Madrid, á cuenta del crédito que éste tiene contra el Estado, segun la liquidación hecha por la Comisión nombrada al efecto; y para que así mismo se invitase al Sr. Intendente de la Real casa á principiar la edificación en el solar del Buen Suceso.

El Sr. Procurador Súdico, Chavarri, reasumiendo las diferentes consideraciones emitidas en la discusión, propuso como medio de cortar abusos, y evitar otros inconvenientes, con perjuicio del buen servicio que todas las Comisiones tengan un estado ó relación, en la cual bajo la responsabilidad de los respectivos oficiales de negociado aparezca con la debida especificación la tramitación y estado de los expedientes desde su principio. El Sr. Ainz de Madrid primero, consiguiendo



asi mismo las consideraciones que se le ofrecieron en  
orden á las circunstancias que deben remir los  
empleados, concluyó apoyando las indicaciones hechas.  
Dandose por discutido el asunto, se acordó: Que re-  
suelto S.C. á remover todos los obstáculos y entorpec-  
mientos que pudiesen dificultar la ejecución de obras  
los arquitectos evacuasen precisamente y bajo de su  
responsabilidad, los informes que les sean pedidos en  
expedientes de esta clase, en el término preciso de  
ocho dias, á reserva en caso de falta, de adoptár  
S.C. la disposicion que estime oportuna, aprobandose  
las indicaciones del Sr. Ariz, respectivas al Cuartel  
de Aranda y Buen Suceso, de lo cual se encarga el  
Sr. Alcalde primero, y tambien la del Sr. Chavarri, re-  
lativa á que las Comisiones tengan siempre á la  
vista, relacion detallada de los negocios cometidos  
á su exámen.

Fue tambien aprobada otra indicacion del mis-  
mo Sr. Chavarri, referente á que cese la retribucion,  
q. en concepto de alderalas ó emolumentos perciben  
los arquitectos de trescientos veinte rs. por la tira  
de cuerdas, haciendose saber el ningun derecho  
que tienen á exigir dicha cantidad.

Lo copia.

Clemente



no me pareció que para evitar el riesgo de una expedición de  
los individuos para el estudio de las cosas, que los cuatro  
bajo la  
publ  
este me  
perdian  
sinala  
semanas  
donde  
pidió q  
destru  
a  
la  
la  
que este  
hecho  
y para que  
de la Real  
de  
la  
examinando  
esta dis  
vision, propuso como medio de cortar abusos, y  
evitar inconvenientes, con perjuicio del  
buena seriedad que todas las Comisiones tengan  
en estado de relación en la cual bajo la respon  
sabilidad de los Inspectores oficiales de negociado  
apareca con la debida especificación la transi  
ción y estado de los expedientes de desuspen  
ción, consiguendo



El Excmo Ayunt. Com. de esta M. H. villa, deseando remover todos los obstáculos y entorpecimientos que puedan dificultar la ejecución de obras, donde ha llen ocupacion brazos menesterosos con beneficio además de la propiedad de la industria y del ornato públ<sup>co</sup>, se ha servido acordar q. los arquitectos Municipales, evacuen precisamente y bajo de su responsabilidad los informes que les sean pedidos en los expedientes de esta clase en el preciso término de ocho dias, á reserva en caso de falta, de adoptár S. C. la disposicion q. estime oportuna.

Lo comunico á V. para su inteligencia y efectos consiguientes.

Dios. L.ª Madrid 18 de Ab.º 1855.

Sr. D. Juan José Sanchez Pescador.

Doce Sr. D. Juan Pedro Ayegui.

Sr. D. Ysidoro Llanos.



*[Handwritten signature]*







~~promover~~ impulsar la ejecución  
de las obras solicitadas y las demas  
~~con~~ de reclamar la ~~concesión~~ re-  
cendad la conveniencia y otros  
partes

Dio D.º Madrid 17 de  
Mayo de 1855

Don F.º Ministro de la G.ª de Reino



Madrid 24 de Mayo de 1855

Comision de Obras

Dado cuenta al este expediente, visto el plano  
presentado en la Secretaria del Excmo Ayuntamiento  
por el Agente de S.C. cedido del Ministerio de la  
Gobernacion y es solo el diseño de la nueva Barrera  
proyectada para la puerta de Segovia, tomando  
su cuenta los planos unidos al expediente le-  
vantado, por el Arquitecto Municipal D. Juan  
Jose Sanchez Casado, y el informe de este fecha  
7 de Abril ultimo; considerando y de verse  
a efecto la edificacion de la casa que señala D.<sup>o</sup>  
Andres Barrio, no se definitiva, ni contraria la  
construccion de la nueva Puerta o Barrera, ni  
tampoco de la Muralla, sea cualquiera el  
punto donde definitivamente se acuerde su  
colocacion se acuerde: Acortar el detalle de  
de abricacion propuesto por el Arquitecto  
en su referido informe de siete de Abril  
volviendo el expediente al mismo profesor  
para que fije y termine los niveles, man-  
tenes y demas requisitos que deberian seguir.



se en la Construcción de la Casa

El Ab. Com. D. Juan

Francisco de Paula

Pres de la Comisión de Obras

En conformidad a lo que V. S. se sirva ordenarme en su anterior acuerdo, es adjunto el trabajo hecho con referencia a el estudio del relieve que tiene en el día el terreno de que se trata, en el que se representa por los perfiles que se demuestran en el reverso del plano horizontal unido al expediente, los grandes desniveles que tiene, y en cuanto a las rasantes que habrán de observarse, después de estudiado el asunto detenidamente, hallo q. en la Calle de Segovia y en el nuevo ángulo de la casa, debe levantarse dos pies el piso actual y en la medianería con la casa n.º 42 un pie, resultando una rasante que en el plano se distingue con la línea A, B. de color azul.

En la parte superior y en el testero de la medianería izquierda con las rampas, se tomará un punto a ocho pies de profundidad desde el cual se tirará otra rasante C, D. al piso actual en la esquina de las rampas de la Cuesta de la Vega.

Con estos puntos es suficiente para la fijación de ambas fachadas, y a mayor abundamiento está enterado también el Arquitecto director de la obra sin perjuicio de quedar yo al cuidado de lo que se egeute.

Ayuntamiento de Madrid



In cuanto a' los demas requisitos que deben seguirse en la construccion, es inutil manifestarlos aqui pues que los he expresado detalladamente en el informe que con esta misma fecha doi respecto del diseño de las fachadas. Madrid 3 de Junio de 1858.

Jose Lamber Peralta



conformidad a lo que V. S. se sirva ordenar en  
el anterior acuerdo, es ajustado el trabajo hecho con refe-  
rencia a el estudio del relieve que tiene en el día el  
terreno de que se trata, en el que se representa por los  
perfiles que se demuestran en el reverso del plano ori-  
ginal unido al cuerpo, los grandes desniveles que tiene,  
y en cuanto a las rampas que habrán de elevarse,  
después de haberse el asunto detenidamente, halló q.  
en la Calle de Segovia y en el nuevo ángulo de la  
Calle, debe levantarse dos pies el piso actual y en la  
indianura con la Calle de San Juan, resultando una  
rampa que en el plano se distingue con la línea  
A. B. de color azul.

Por la parte superior y en el testero de la indianura  
se requirieron con las rampas, se tomará un punto  
a ocho pies de profundidad desde el cual se tirará  
otra rampa C. D. al piso actual en la esquina de las  
rampas de la Calle de la Vega.

Con estos puntos es suficiente para la fijación de  
cambios fuchadas y a mayor abundamiento está en-  
terado también el Ayuntamiento director de la obra  
sin perjuicio de quedar ya al cuidado de lo que se  
requiere.



*Proyecto de fachada que dá al Campo.*

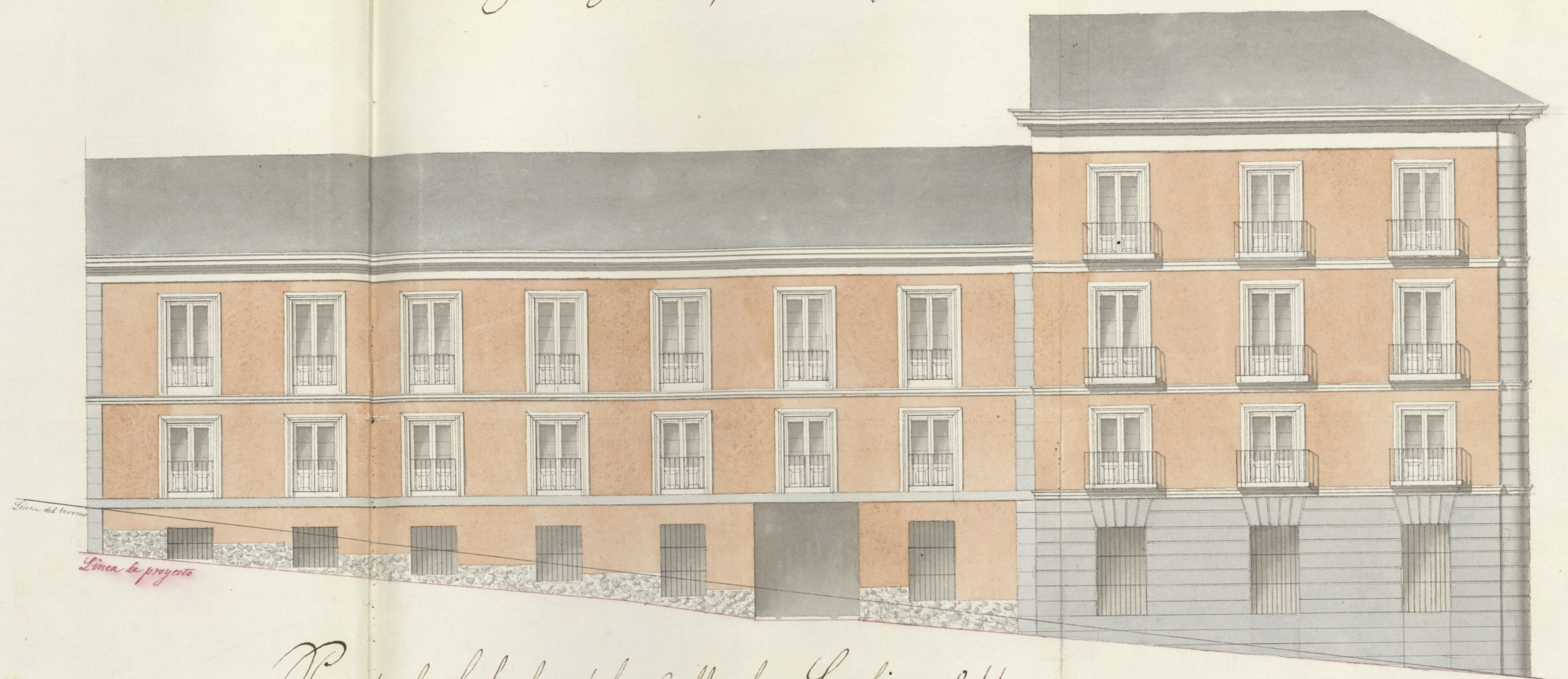

*Proyecto de fachada á la Calle de Legobia n.º 44*



1 2 3 4 5 6 7 8 9 10 20 30 40 Los Partidos

Madrid 5 de Junio de 1858  
Mariano Calvo







Reg. de S. N. O. N. S.



Excmo. Ayuntamiento Constitucional de esta M. A. P. D. Villa.

Madrid 6 de Jun. D.ª Andrea Barrio, dueña de la casa calle de  
de 1855.

Por acuerdo del Excmo. Ayuntamiento Constitucional. Cuestión de la Vega: deseando hacer una nueva cons-

trucción sobre dicho solar y del que ha resultado de la alineación aprobada por D. E. adjuntos son los planos del nuevo proyecto que forma las ficherías calle de Legoria con vuelta a la referida Cuesta de la Vega suscritos por el Arquitecto de la Real Academia de S. Fernando D. Mariano Galva, habiendo distribuido su superficie del modo siguiente: Tresmil quinientos pies para casa destinada a habitaciones y los restantes mil seiscientos diez y nueve pies cuadrados con destino a una tahona con todas las dependencias y seguridades que exige esta especie de establecimiento.

Por causa de la nueva alineación y de lo que resulta del expediente formado se me adjudica y se constituye una servidumbre de medicinería mancomunada sobre el muro de las rampas de la Cuesta de la Vega por cuya adquisición debo abonar la cantidad propuesta por el Arquitecto municipal. Por las modificaciones que por la nueva construc-



cion debe tener el ..... Terreno, aparece, que  
el Exmo Ayuntamiento ..... miento tiene que  
hacer un desmunte ..... de alguna considera-  
cion delante de la fachada que mira al campo, y en  
la misma Cuesta de la Dega tener que hacer un  
absorvedero y alcantarilla de uso publico, cuya  
linea no bajará de ochenta varas, en cuyo ca-  
so, en lugar de abouar al Ayuntamiento por  
la indemnizacion del uso de la muralla de la  
campo, me obligo a adelantar los fondos y a  
hacer la obra bajo la direccion del arquitecto  
municipal, tanto del desmunte que aparece en el  
proyecto de alineacion, como el de la construccion  
de la susodicha alcantarilla, previa la oportuna  
liquidacion. Graia que espero merecer de la  
aprobacion de V. E.

Madrid 3 de Junio de 1855.

Mariano Gallo  
arquitecto

Por mi Gra. Madre D.ª Andrea Bon

Blas Serrano



En cumplimiento del anterior acuerdo de V. E. y enterado de lo que manifiesta en su escrito D.<sup>o</sup> Andrea Barrio, así como del plano que presenta de las fachadas de la casa que piensa edificar sobre el solar de la que le pertenece en la calle de Segovia número 44 nuevo con bueltas á la cuesta de la Vega según la alineación aprobada, debo manifestar primeramente: que los diseños de las fachadas están conformes y arreglados á una buena decoración, no isediendo ni faltando en nada á lo establecido por regla general en cuanto á las alturas y por consiguiente que deben admitirse dichos diseños.

Asimismo entiendo que no debe haber inconveniente alguno en permitir que en la parte de terreno posterior á la casa que se edifique en la calle de Segovia se establezca una talonera, por que hai estension bastante para el objeto y por que el establecimiento queda en sitio retirado de la calle principal.

En cuanto á el último particular que comprende el escrito referente á proponer las interdicciones que haya de su cuenta el desmonte necesario y que se le marque por el Arquitecto municipal para la esplanacion exterior y conforme al mejor uso de la via pública, así como la construccion de la alcantarilla que debe hacerse á través de las posesiones para conducir las aguas de lluvia de los terrenos que han de quedar á espaldas de la nueva casa por la cuesta de la Vega precisa la oportuna liquidacion, se comprende que el gasto que ocasionen estas obras adelantado por la dueña de la casa, será una cantidad de la cual se ha de rebatir la del importe de la indemnizacion debida por el terreno que se agrega en la nueva alineacion y del que tiene la parte de muro de que se ha de servir en las rampas de dicha cuesta de la Vega.

En esta inteligencia, y no siendo posible dar un calculo seguro del coste que podran tener dichas obras por la mala calidad de los terrenos en que se ha de construir la alcantarilla caso



que no es posible hacer las liquidaciones previas que se apeteci,  
cuya opinion conforme con la del Arquitecto que suscribe la  
solicitud, despues de haver conferenciado con este profesor, de co-  
mun acuerdo opinamos que esta liquidacion puede ejecutarse  
despues de hechas las obras, habiendo establecido de antemano los  
precios á que deban pagarse la taxa cubica de desmonte en a-  
quel sitio y las linias de alcantarilla sin la escavacion y cimen-  
to que habria de hacerse aisladamente para el servicio de  
la casa bastando las dimensiones de dos pies de ancho por cua-  
tro y medio de alto, cuando para que sirva á los dos fines se  
necesita que sea de dos pies y medio de latitud por seis de al-  
tura y en este caso de manicomunidad, es claro que la cantidad  
con que debera concurrir Madrid para esta obra, sera la de  
ferencia que resulte del coste de una á otra. Y si este parecer  
fuese de la aprobacion de V. E. entonces sera cuando manifesta-  
remos por certificacion los precios indicados para que seguidamente  
á la ejecucion de las obras se haga la medida y liquidacion  
correspondientes.

Admisibles como es el Diseno de las fachadas, las reglas que  
deberan seguirse en la construccion de las mismas son las si-  
guientes: los cimientos se construirán con piedra pedernal y mezcla  
de cal y arena sobre terreno firme, dandoles cuatro pies de grueso  
hasta medio pie mas bajo que el umbral del piso de las calles, en  
donde rebaltandose medio pie de cada lado se sentara el zocalo de  
cantaria en la que da frente á la calle de legovia de tres pies de  
altura lo menos con su tirón correspondiente resultando dos listadas  
desnubiertas en el punto mas elevado de la calle; y respecto á la que  
vuelve al campo como se figura en el diseno de mamposteria, en  
consideracion á las circunstancias locales y especialmente á que por  
de considerarse casi extramuros de la poblacion me parece que podria  
permitirse solo en esta fachada el zocalo de mamposteria, el cual de-  
be hacerse con la trabazon y buen orden que requiere esta clase  
de obra cuando va á desnubierta. Sobre el referido zocalo y con el  
mismo grueso de tres pies seguirán las fachadas de fabrica de la-  
drillo y mezcla de cal y arena el cuerpo bajo hasta la imposta  
del piso principal, y de la misma fabrica en todas sus alturas



siendo los arcos de puertas y ventanas del mismo material sin intramado alguno ni umbrales de madera, retallándose un cuarto de pie por lo interior de cada piso de las siguientes; de forma que resulte el último de dos y cuarto de grueso para el asiento del alero, que será de madera desmuntiada compuesto de soleron, canchillo con tocadura, corona superior moldurada con su canalón correspondiente, del cual deben partir las bajadas de barro ó plomo que embucadas en el grueso de las fachadas dirigen las aguas pluviales á la alcantarilla. Los balcones tendrán de buelo lo mas uno y medio pies los del piso principal, uno los del segundo y medio los del tercero, dándole de altura tres y tres cuartos pies y al intervalo de los balaustrs seis dedos, quedando recibidas las patillas en el grueso de la pared un pie, y mas de otro separadas del viso de la luz de las ventanas. En las puertas no habrá bañantes ni pedáneos alguno que salga del filo exterior de las fachadas para que no impidan el tránsito público, debiendo abrir los postigos á lo interior de la posesion. Y por último se suborcarán las fachadas decentemente con arreglo á un buen orden de construcciones colocando el numero correspondiente sobre la puerta del portal: pero como V. E. se halla esclusivamente encargado de la policía, buen aspecto de los edificios y de la seguridad pública podrá cuando guste el Excmo Sr. Alcalde primero ó Sr. Alcalde del distrito mandar que reconozca é informe sobre el estado de las obras sin embargo de que el Excmo de policía urbana deberá dar aviso luego que esté sentada la cantaria para practicar el primer reconocimiento, segundo despues de levantado el piso principal y tercero cuando se hallen coronada la fachada con el alero para que practicados conste por ellos cuanto V. E. tiene resuelto sobre el particular. En la construcion de andamios tanto interiores como exteriores cuidará el Arquitecto bajo su responsabilidad si construyeran segun arte con la idea de precaver la ocurrencia de una desgracia. Lo tanto pudo manifestar. Madrid 9 de Junio de 1855.

Juan José Luchero Remol



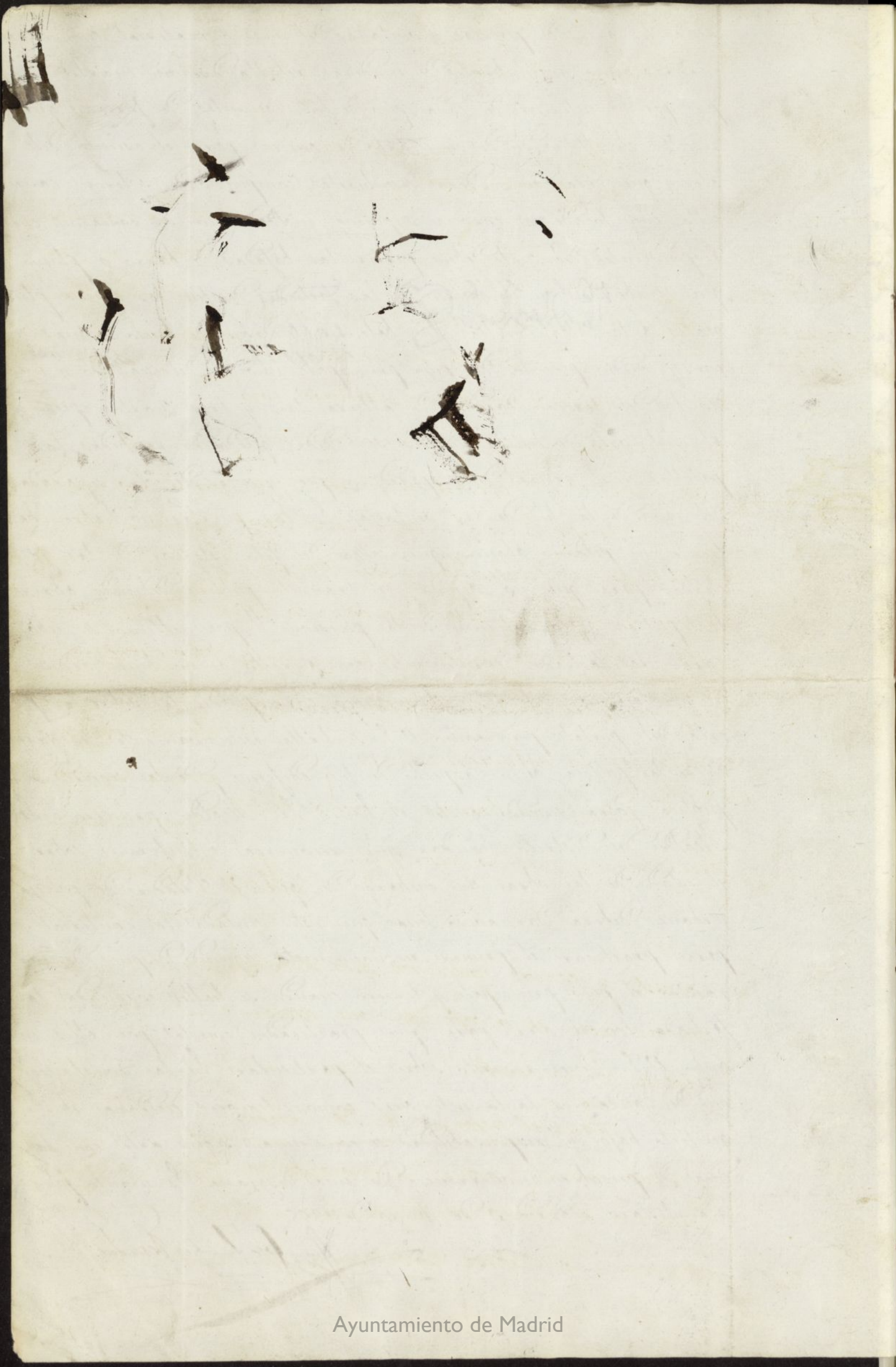



Excmo Señor

La Comisión de Obras enterada del espe-

Madrid 16 de dicte promovido por D.<sup>a</sup> Andrea Barrio

Julio de 1855. en solicitud de licencia para construir

En Ayuntamiento. Una casa en la c.<sup>a</sup> de Segovia n.<sup>o</sup> 44 nuevo

Conforme P.b. con vuelta á la Cuesta de la Vega y de lo

con lo q.<sup>o</sup> informado ultimamente por el Arqui-

to de la Comi. tecto municipal, se halla conforme con

lo propuesto por dho Profesor en la pri-

mera parte de su referido informe; y no

hallar inconvien<sup>te</sup> en q.<sup>o</sup> V. lo se sirva apro-

var el plano de fachadas y conceder la

licencia que pide la interesada para q.<sup>o</sup>

conforme a dho orden y demás reglas

que previene el Arquitecto, pueda

construir la referida casa

S. E. sin embargo acordará lo

que considere mas acertado.



8.



drid 13 de Julio de 1855

*[Faint handwritten signatures and stamps, including "Mudagor" and "Vices"]*



D. Cipriano M.<sup>a</sup> Clementin Secret.<sup>o</sup> D.<sup>o</sup>

Certifico: Que en Dho Excmo Ayuntamiento.<sup>to</sup> se ha instruido expediente a instancia de D. Blas Serrano en nombre de su madre D.<sup>a</sup> Andrea Barrio como dueña de una casa sita en la calle de Segovia n.<sup>o</sup> 44 nuevo m.<sup>o</sup> 192 con motivo de la licencia solicitada para reconstruir Dha casa. Practicada la tira de cuerdas, con las citaciones y requisitos establecidos, el arquitecto municipal del cuartel informó del resultado en los terminos que aparece del siguiente.

*tho.* Aquí el informe de 7 de Abril  
Aceptado por la Comision de Obras del Ayuntamiento.<sup>to</sup> el detalle de alineacion marcado por el arquitecto en el preinserto informe, y teniendo presente que de llevarse a efecto la edificacion solicitada no se dificulta ni contraria la construccion de la nueva puerta o barrera ni tampoco de la muralla cualquiera que sea el punto donde definitivamente se acuerde su colocacion: acordó volverse el expediente al mismo profesor para que fijare los niveles y demas requisitos que deberan seguirse en la construccion de la referida casa, quien a su virtud manifestó lo siguiente.

Aquí el informe de 9 de Junio.

En 3 de Junio ultimo, se presentó por Dho D. Blas Serrano el plano de las fachadas calle de Segovia con vuelta a la cuenta de la Vega, firmado por el arch.<sup>to</sup>



D. Mariano Calvo manifestando haber distribuido la superficie del terreno incluso el que resultava de la alineación del modo siguiente: 3500 pies para casa destinada a habitaciones y los 6619 restantes con destino a una finca con todas las dependencias y segundades que exige esta clase de Establecimiento y que como por la nueva alineación se adjudicaba y constituiria una servidumbre de medianería mancomunada sobre el murallon de las rampas de la Cuesta de la Vega por cuya adquisición debia abonar la cantidad propuesta por el Arquitecto, debia hacer presente que por las modificaciones que por la nueva construcción debia tener el terreno parecia que el Excmo Ayuntamiento tenia que hacer un dermonte de alguna consideracion delante de la fachada que mira al campo y en la misma cuesta de la Vega un aborradero y alcantarilla de uso publico, cuya linea no bajaria de 80 varas en cuyo caso en lugar de abonar al Ayuntamiento la indemnizacion del uso de la muralla de la rampa, se obligaba a adelantar los fondos y a hacer la obra bajo la direccion del Arquitecto municipal, tanto del dermonte que aparece en el proyecto de alineación como el de la construcción de la alcantarilla previa la oportuna liquidacion. Pedido informe a su virtud al Arquitecto



municipal lo coaceo entor terminos siguientes.

Aqui el 2.<sup>o</sup> informe de 9 de Julio.

Dado cuenta de todo al Exmo Ayuntamiento en su  
vista y conformandose con lo manifestado por su Co-  
mision de obras se ha verido acordar en lo del con.<sup>te</sup>  
se expida la oportuna licencia para la construccion  
de la expresada casa con sujecion a las reglas y demas  
particulares consignados por el Arquitecto municipal.  
Y para que conste doy la presente que firmo en  
Madrid a 24 de Julio de 1855.

P. A. del Sr. Seno.

El Oficial mayor.







2º sup 493 5º d  
Sr Contador de esta M<sup>ta</sup> Villa

12 de Set. de 1855

Por acuerdo del Excmo Ayuntamiento Const.  
de esta M<sup>ta</sup> Villa de 16 de Julio ultimo  
se espedio' la licencia siguiente.

Y  
Ahor

elqui.

Lo que transcribo al. para su entendi-  
gencia y efectos consiguientes

Dios &c

Y igual al Argumto Sr Pericador



Excmo. Sr. D. Juan de los Rios

12 de Set. de 1827

Por acuerdo del Excmo. Ayuntamiento de Madrid  
de este día 12 de Setiembre de 1827  
se acordó lo siguiente:

Que

se acuerda al Excmo. Ayuntamiento de Madrid  
que se acuerde lo siguiente:

Que

se acuerde al Excmo. Ayuntamiento de Madrid



Nº 493 1º A.



Excmo Ayuntamiento de esta M. N. Villa

D. Blas Serrano, dueño de la casa número 18 de A. H. nuevo, manzana 192 en la calle de Segovia, Setiembre del 87, ci. V. E. hace presente: Que su fra madre. Por acuerdo del D. A. Andrea Parrio siendo dueña de la Excmo. Ay. to misma acudio solicitando y la concediere licencia para la Reconstrucción de ella, farse con el antecedente a la sobre cuyo particular se formo expediente Comision de y se procedio a la tira de cuerdas: Segun obras para el informe del Arquitecto municipal del que se sirva Cuartel se hizo indispensable para la debi informar lo da alineacion y ornato publico agregar que se la ofrenda dicha casa, asi por su fachada a la calle de Segovia como por la que mira al Madrid 23 de campo algunos pie de terreno, cuyo precio Set. de 1857. se marco de de luego y que la dueña accep En Comision to y tambien se agrego el terreno que por la de Obras. espaldas de esta casa llega hasta las ram farse con el expediente de construyas de la Cuesta de la Vega; pero al ha cion de la casa ceru el justiprecio de este terreno manifes



calle de Segovia to el Arquitecto que debían tenerse en cuenta  
con vuelta a la  
cuenta de la Segata las grandes excavaciones que era preciso  
al <sup>trig.</sup> <sup>municipi-</sup> hacer para la explanación y lo difícil de  
del Cuartel, contrar terreno firme para la edificación  
para que recon- siendo las Obras así como el demonte de la inmundicia de  
y practicando ra que había que extraer; pero no pudiendo  
las demás ope- raciones que es fijar un cálculo seguro del corte que podría  
time oportunas tener así el demonte, como la construcción de  
establecer la una Alcantarilla que debía hacerse a tra-  
liquidación que de la posesión para conducir las aguas de la  
se solicita, fi- bría delos terrenos que habían de quedar a exp-  
jando el talbo das de la nueva casa por la cuenta de la Veg-  
que se ella re- todo lo cual estubo conforme en ejecutar la  
nbro en pro- duena a calidad de indemnización de la par-  
o en contra. Ulice Presid.

*Perez* que en estas obras correspondiese abonar a la  
Corporación municipal, no fue posible por  
entonces hacer la liquidación previa que de-  
bió ejecutarse sino se hubieran presentado  
las dificultades enunciadas; y opinó que des-  
pués de hacerse las obras podía verificarse  
aquella, habiendo quedado establecido de ante  
mano como lo estaba los precios a que debía  
pagarse la vara cubica de demonte en aque-  
llo y la línea de Alcantarilla, que debía  
abonarse proporcionalmente entre el





dueno y el Excmo. Ayuntamiento en los  
terminos que designe. Pago de estas obras  
fue concedida por V.E. la licencia que es po  
licito en Julio del 855; y habiendose cumplido  
por el Exponente con la edificacion de la casa, des  
monte de las tierras y construccion de la Alcan  
tilla, cuyas operaciones han sido revisadas  
y reconocidas por el Arquitecto municipal, se  
esta en el caso de proceder a la liquidacion  
de las cantidades que debe abonar y de las que  
debe ser indemnizado. En esta atencion  
Suplica a V.E. se sirba comisionar la persona  
que haya de hacer el reconocimiento de las  
obras ejecutadas y de la correspondiente li  
quidacion de precios y demas para el abono  
respectivo, y verificado este proveerle del  
oportuno documento que le sirva de titulo  
de propiedad para los usos que le competen.  
Gracia que espera de V.E. Madrid  
17 de Setiembre de 857.

Excmo. Sr.

Blas Serrano







## Pres de la Comision de Obras.

En cumplimiento de lo que S. S. se sirven ordenarme y habiendo acordado los precios a que deben pagarse las obras que ha hecho dentro y fuera de su posesion para servicio publico D. Blas Terrero dueño de la casa Calle de Segovia núm. 44, se ha formado el cálculo y liquidacion correspondiente y es como sigue:

Ptes 62

El pozo o sumidero de las Aguas de lluvia situado en la parte interior y mas alta del terreno o sea en la calle que hay a espaldas de las casas de la Calle de Segovia y a la inmediacion de las rampas de la Cuesta de la Vega, tiene de profundidad 24 p. es rectangular con tres pies de largo por dos y medio de ancho en su luz y vestido de fábrica de ladrillo de un pie de grueso y su costa es el siguiente

23.	Varas cúbicas de escavacion a' 8 r. vara	184	
345	Pies cúbicos de fábrica de ladrillo a' 2 r. 6 p. pie	1351	
15.	Pies cuadrados de adobes de piedra berroquena a' 16 r.	240	2873
12.	Arrobas de hierro en la reja del mismo sumidero a' 60 r.	720	
	Por la colocacion y enplomado de la misma	78	

Cálculo de una vara lineal de alcantarilla de menores dimensiones o sea de 2 pies de ancho por 5 y 7/8 de altura.

6.	Varas cúbicas de escavacion con 14 pies de profundidad a' 8 r.	48	210
407	Pies cúbicos de fábrica a' 4 r.	162	

Cálculo del coste de la vara lineal de Alcantarilla de 2 1/2 pies de ancho por 5 y 7/8 de altura.

7.	Varas de escavacion a' la misma profundidad a' 8 r.	56	252
47.	Pies cúbicos de fábrica a' 4 r.	196	

Diferencia de los dos valores antedichos

La alcantarilla dentro de la posesion desde el pozo sumidero hasta el limite de aquella, tiene de longitud 26 r. que a razón de 42 r. que es la diferencia de una a otra construccion importa

1,032

48. Vara de alcantarilla desde el limite exterior del terreno hasta la general que baja de la calle de Segovia a' 266 r. por ser mas profunda la escavacion 12,768

## Desmonte del Terreno.

Delante de la fachada principal que mira al campo entre el muro de

Suma y suelta 16,433



Suma anterior

16,433

de las rampas de la Cuesta de la Vega y la Casilla de los guardas en una explanada de 82 pies de largo por 34 de ancho y 5 de altura media, hacen varas cúbicas,

816 a' razón de 6 rls vara

3,096

A la inmediación de la fachada de la Casa se ha hecho un desmonte en 63 pies de línea y 6 de ancho y lo mismo de profundidad media, que hacen varas,

84 y al mismo precio de 6 r. vara importan

504

Suma

20,033

Resulta pues que D. Blas Serrano es acreedor a Madrid por las obras hechas a su costa para servicio público a la cantidad de veinte mil treinta y tres r.

Y como por la alineación se le agregaron a su posesión terrenos por valor de catorce mil treinta y cuatro rls y veinte y dos mrs, sin contar lo que vale el muro de las rampas del cual deberá pagar la mitad de su valor cuando haga uso de él, no descontando mas que la referida cantidad dela anterior, debe Madrid a D. Blas Serrano la cantidad de cinco mil novecientos noventa y ocho reales y treinta y seis centimos. Madrid 28 de Enero de 1858.

Juan José Sanchez Pineda

Visto Sr

Enterada la Comisión de Obras de la Exposición elevada por D. Blas Serrano con objeto de que se procediera a la liquidación de los terrenos adquiridos y dejados para tránsito público al construirse por su madre D. Andrea Barrio, la casa calle de Segovia n.º 44, ha creído que lo que únicamente le competía, era disponer que por el Arquitecto municipal y a tenor del expediente primitivo se procediera a la liquidación solicitada; y verificado así aparece que se adeuda



33.  
3  
cinco mil novecientos noventa y ocho y treinta y  
seis centimos sin contar lo que vale el valor de la  
rampas cuya mitad debiera satisfacer cuando use  
de el. Procede pues a juicio de la Comision que se ins-  
truya al interesado de las resultas de esta liquidacion  
que preste la conformidad a ella bajo su firma y q<sup>e</sup>  
seguidamente se pase la expresada comunicacion a  
Contaduria para los usos que haya a lugar. Madrid  
31 de Enero de 1858.

Regio me  
Fuenrria  
Villalobos

Mar. 9 de Febrero de 1858  
En Ayuntamiento  
Contra Comision

Febrero 13

Conforme con el  
Exmo. Ayuntamiento.

Harto

Estoy conforme con la  
anterior liquidacion  
y como es puesto por  
la Comision.

Blas Jerrano



10.12.1  
 3.036  
 3.04  
 20.032

D. Blas Serrano  
 1888  
 1888

Interados la comision de obras de la exposicion  
 D. Blas Serrano con objeto de que a proce  
 de la liquidacion de los terrenos adquiridos y deya  
 para transito publico al construyese por su ma  
 en la casa calle de Legaria n. 44, he  
 que lo que inmediatamente la comision, era dispo  
 nible por el arquitecto municipal y a tenor del co  
 peditivo se procedera a la liquidacion  
 cobrada y verificada asi aparece que se habia



MS. 4/858.

187

[illegible]







W. Alf. 493 5to J



Excmo. Ayunt.<sup>to</sup> de esta ill. N. Villa

D. Blas Serrano, dueño de la casa recién construida en la calle de Segovia número 110 nuevo a' V. E. hace presente: Que al solicitar la nueva construcción de ella se obligó a incorporar a la misma con objeto de la nueva alineación y embellecimiento por esta parte de la capital varios pies de terreno, así como el que circunscribe la casa por la espalda ba' a intentar almuración de la rambla del panto formado en la cuesta de la Vega, con varias condiciones, entre ellas la de extraer las tierras allí aglomeradas, construcción de la alcantarilla general por aquella parte, y cuyo corte le servirá de abono del precio en que se cedía el terreno. En habiendo cumplido por su parte y reconocidas las obras por el Arquitecto del Excmo. Ayuntamiento utilizó la liquidación y con este motivo se formó expediente, del cual



Venta habiase aprobado por V.E. me-  
diante la conformidad del Exponente con  
la referida liquidacion, despues de oída la  
Comision. Y como lo unico que resta  
para terminar este negocio sea el titulo  
de propiedad y transmision de dominio en  
favor del adquirente, puesto que se han  
llenado todos los requisitos necesarios.  
Suplica a V.E. usiba mandar expedir en  
favor del Exponente la correspondiente  
escritura de venta o adjudicacion del  
insinuado terreno que sirva en todo  
tiempo de titulo de pertenencia para  
que tomando rason en la contaduria o  
hipoteca, pueda acreditar su legitima  
adquisicion. Gracia que espera reci-  
bir de V.E. Madrid 29 de marzo de 1858

Esmo. Sr.

Mad. 20 de febrero de 1858 Blas Serrano  
Por acuerdo del Excmo. Ayuntamiento.

Quase a sus antecedentes, y pase a la Comi-  
sion de Obras para q. se sirva manifestar  
lo q. se la ofrezca.

Esmo. Sr.

La Comision de Obras se ha enterado de la solici-



tud de D. Blas Serrano pidiendo escritura de la adjudicacion o venta que se hizo de un terreno agregado á su casa calle de Segovia n.º 44. segun la liquidacion practicada y en que prestó su conformidad por escrito mediante la que se estableció para conocer el alcance o denubierto en que se encontrase, debe manifestar á V.º que efectivamente en aquella formada en 28. de Enero de este año se apreciaron 14034 r. \$ 22. mrs. como importe de la agregacion de terrenos á su propiedad, y no hay inconveniente á juicio de la Comision en que con relacion á la misma se otorgue la escritura solicitada, siendo de su cuenta todos los gastos que se originen, y formalizando este documento el Escribano de la Villa D. Juan Garcia de Samadriel porque conviene que cuanto tenga roce y enlace con los asuntos municipales radique en una misma Escribania. Madrid 14. de Abril de 1858.

Villalón  Mayas 

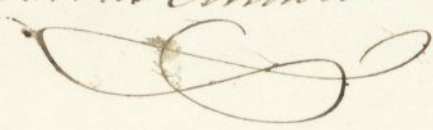
Madrid 20 de Abril de 1858  
En el Ayuntamiento  
Con la Comision  





27 de Abril de 1858

Excmo. con. Sr. D. Juan Antonio  
Alcalde Correg.

Respetado

Nota / Con esta fha. se ha otorgado la conducente  
con decencia por el Sr. D. Alcalde Corregi-  
dor a nombre del Sr. Ayuntamiento con-  
stitucional de esta cu. de V. a favor de  
D. Blas Terreros, en un testimonio y  
ante el competente numero de tesoreros.  
Madrid a principios de junio de mil ochoci-  
entos cincuenta y ocho.

Juan Antonio de  
Alcalde

Lucas del



te  
vi-  
n-  
de  
n-  
i-

1828



