

4-192-4

Ayuntamiento Constitucional

(1855)

Obras.

D. Fernando Penelari sobre edificar una  
casa en las afueras del Portillo de Embajadores.



de 10 de 1855

L. S. J. P. G. O. P.







*Diseño de las fachadas de la casa que piensa construir D<sup>n</sup> Fernando Pinelas  
extramuros del portillo de Embajadores en el terreno denominado las Peñuelas.*

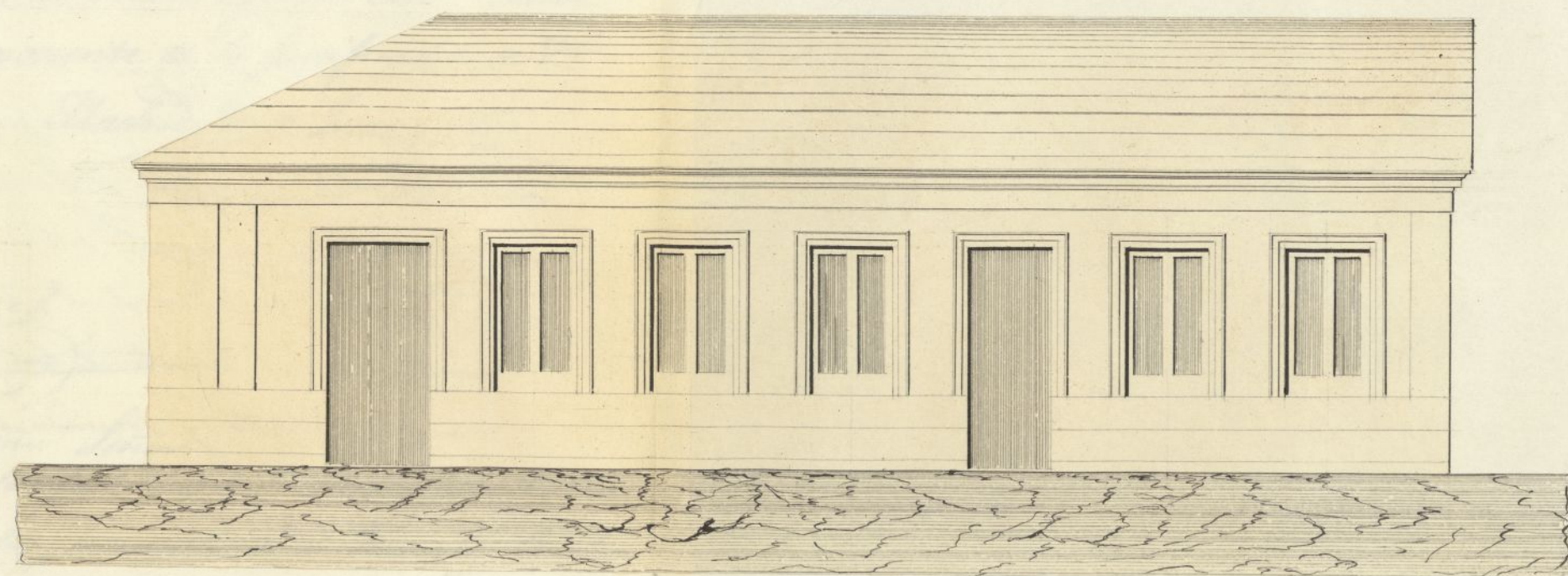
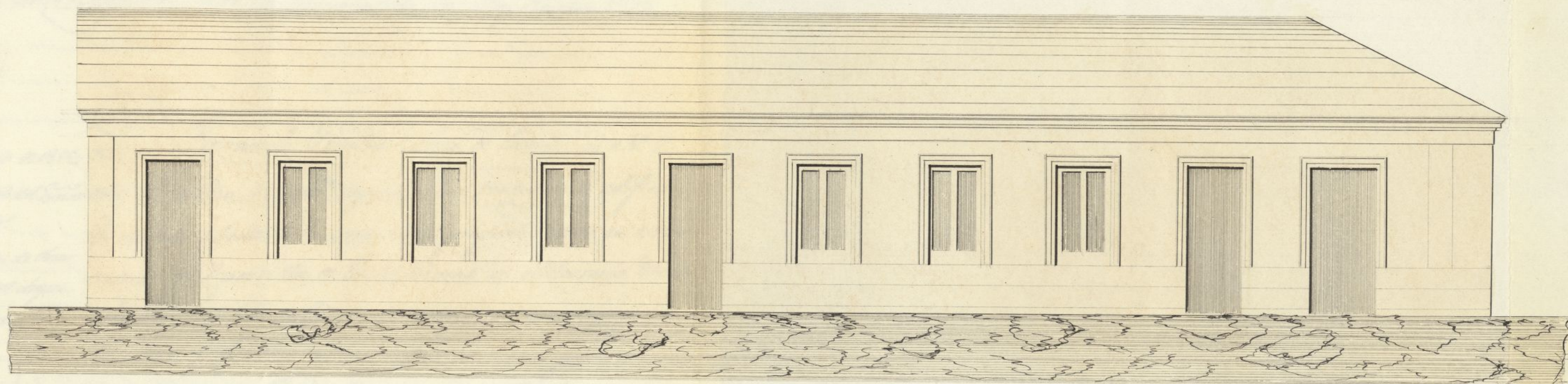

10. 5. 0. 10 20 30 40 50  
Escala de pies castellanos.

*Madrid 19 de Junio de 1858  
Jose M.<sup>o</sup> Lluch*

Ayuntamiento de Madrid







Reg. 20/01/71 v. 2



Excmo. Ayuntamiento Constitucional de esta Muy Heroica Villa

Madrid 21 de Junio de 1855.

D. Fernando Penelas vecino a la misma a. N. E.

Por acuerdo gral del Excmo con el debido respeto expone: Que tratando a edificar Ayuntamiento?

Pase a la Comision de Obras  
previo informe al Arqui-  
tecto Municipal.

de nueva planta la casa de su propiedad sita en extra-  
-muros del portillo de Embajadores en el terreno deno-  
-minado las Penuelas en la manzana quinta, y ha-  
-biendose procedido a la tirada de lineas para marcar  
las calles al referido terreno; para lo cual acompaña  
los adjuntos planos a fachadas, en esta atencion,  
a. N. E.

Suplica se digne concederle la competente licencia para  
proceder a la edificacion de la referida casa. Gracia  
que espera el exposante a la justificacion a. N. E.

Madrid 20 de Junio de 1855.

Fernando Penelas

Arquit. etc.

Jos. M. Luch

Excmo. Señor.

Examinado el plano de las fachadas de la casa que se trata  
construir de nueva planta por cuenta de D. Fernando Penelas  
en las afueras del Portillo de Embajadores y en la nueva



barriada comprendida entre el panto que baja de aquel al canal y el que viene de la puente de Atocha al Embarcadero, formado por D. José M.<sup>a</sup> Iluek, Arquitecto por la Academia de Nobles Artes de S.<sup>a</sup> Fernando, se halla arreglado a los principios del arte y acuerdos de V.E., en esta atención no encuentro inconveniente en que se sirva conceder la licencia que se pide, a calidad de que se observe en la construcción el diseño que acompaña y que los cimientos se construyan de piedra pedernal con mezcla de cal y arena sobre terreno firme, dándole tres pies de grueso hasta medio pie mas bajo que el enras del piso exterior. Sobre dichos enrasos se ha de construir el local de las fachadas de dos y medio pies de grueso, que por lo menos será de mampostería de pedernal trabada con mortero de cal y arena, construyendo el resto de dichas paredes de fábrica de ladrillo hasta recibir el alero, que será de madera descubierta, ordinario por lo menos, colocando los batientes y rejías de modo que no salgan del haz exterior de las fachadas, y por ultimo se rebocaran estas con estuco blanco por lo menos segun esta mandado; pero como V.E. se halla exclusivamente encargado de la policía, buen aspecto de los edificios y de la seguridad publica, podrá cuando guste el Excmo Sr. Alcalde primero o Sr. Alcalde del Distrito mandar que reconozca e informe sobre el estado de la obra, sin embargo que el Celador de P.<sup>a</sup> V.<sup>a</sup> deba dar aviso luego que este construido el local de las fachadas para practicar el primer reconocimiento y segundo despues de colocado el alero, afin de que por ellos conste cuanto V.E. tiene resuelto sobre el particular. En la construcción de andamios tanto interiores como exteriores cuidara el Arquitecto bajo su responsabilidad se

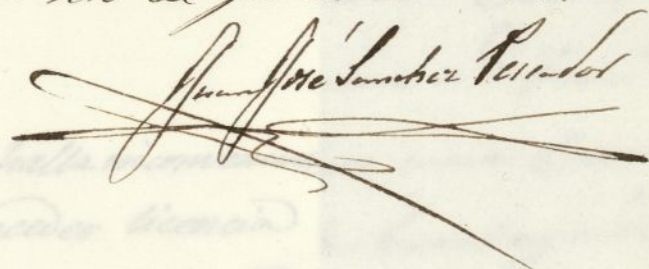

se construyan segun arte con la idea de precaver lo ocur-  
renia de una desgracia. Es cuanto puedo manifestar  
en este asunto. Madrid 22 de Junio de 1855.

Juan de Sanchez Pineda

La Comision de obras no halla inconveniente en que V.E. se sirva conceder licencia a D. Fernando Penelas para que en su nueva planta abra en el Pabellon de Embajadores en el terreno sujecion de las Puercas una casa para el uso de la escuela de las niñas para que se sirva de modelo a las otras que se han de construir en el Pabellon de Embajadores segun el proyecto de V.E. en el plano que se acompaña. En este caso, sin embargo, se debe tener en cuenta que la casa que se ha de construir en el Pabellon de Embajadores segun el proyecto de V.E. en el plano que se acompaña.

Madrid 10 de Julio 1855. Padayon  
Luis de M. Lora.  
Conforme con la Comision.

Se acuerda que se abra una casa para las niñas de la escuela de las niñas en el Pabellon de Embajadores segun el proyecto de V.E. en el plano que se acompaña. En este caso, sin embargo, se debe tener en cuenta que la casa que se ha de construir en el Pabellon de Embajadores segun el proyecto de V.E. en el plano que se acompaña.





Excmo. Sr.

La Comisión de Obras no halla inconveniente  
en que V.E. se sirva conceder licencia  
a D. Fernando Penelas para edificar  
nueva planta extramuros del ~~Pueblo~~  
de Embajadores en el terreno denomi-  
nado las Penuelas man.<sup>a</sup>, siempre q.<sup>ue</sup>  
sugate a las reglas prevenidas en su infor-  
me por el Arquitecto Municipal. V.E.  
sin embargo resolverá lo que crea más  
conveniente. Madrid 25 de Junio de 1855.

M. de S. S.

*[Signature]*

*[Signature]*

*[Signature]*

Madrid 1.º de Julio 1855.

Ludy ent.º. Luis.

Conforme con la Comisión.

*[Signature]*

*[Signature]*







D. Cipriano M<sup>a</sup> Clemente L<sup>ca</sup>

3

Certifico que el Excmo Ayuntamiento de Borst.  
se ha servido conceder licencia a D. Fern.  
Penelas para que construya una casa  
en las afueras del Port. de Embajadores  
res terrenos llamados de las Penuelas M<sup>a</sup> G.  
a condicion de arreglarse en un todo al di-  
seno q<sup>a</sup> se le presento y de que los cim.<sup>tos</sup> se cons-  
truyan de a. tita de una de gracia

sin dros  
dota

17 Julio 1858

P. y. del Excmo

El Oficial Mayor

Esta licencia no tendra efecto  
sino se reintegra con el papel  
sellado correspondiente

Excmo Com. del Purg. de Lavapies

El Excmo Ayuntamiento de esta M<sup>a</sup> Villa  
se ha servido conceder licencia a D. Fern.  
Penelas para que construya una casa  
en las afueras del Port. de Embajadores  
terreno llamado de las Penuelas M<sup>a</sup> G.  
bajo las condiciones q<sup>a</sup> en la misma se  
expresan

Lo q<sup>a</sup> comunico al. 1<sup>o</sup> p<sup>a</sup> su inteligencia y  
efectos consiguientes  
Dios



