

4-192-12

Ayuntamiento Constitucional

1855.

Obras.

D. Nicasio García: se construir una casa
en Chamorro calle de Navide.

1793 - 18

Exposición de Comercio

Exposición

Exposición de Comercio

Exposición de Comercio

FACHADA DE LA CASA QUE SE HA DE CONSTRUIR

EN CHAMBERI, CALLE DE OLAVIDE.

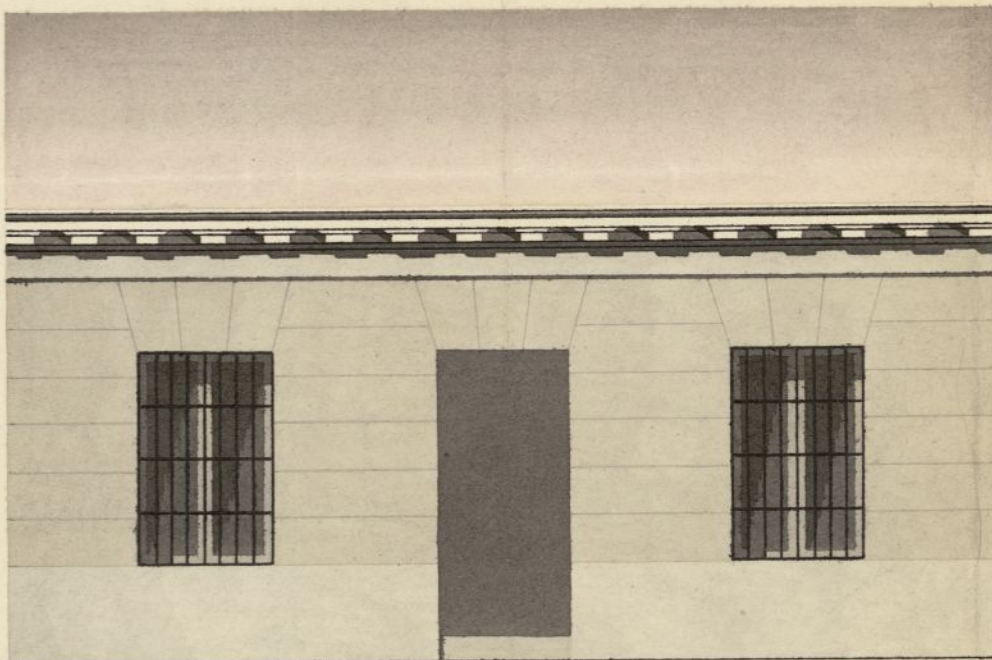

Madrid 16 de Julio de 1855.

Jacinto San Martín

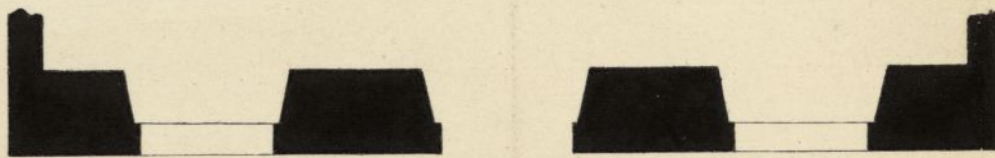

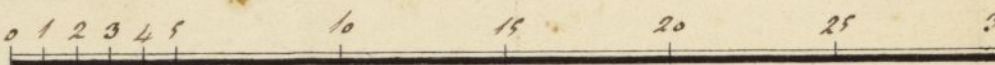
Escala de  *pies Castellanos.*



Reg.º 1.º 632.

Exmo Señor:

El que suscribe, dueño de un solar en Chamberí, sito en la calle de Olavide á V. E. hace presente: Que habiendo de construir una Casa con arreglo al adjunto Diseño en el referido solar q. comprende 1500 p.º cuad.º

A V. E. suplica se digne mandar pase el Arquitecto del Distrito a fijar la alineación de la fachada q. comprende y se le expida la competente licencia para construir. Gracia q. espera merecer de la bondad y notoria justificación de V. E. Madrid diez y nueve de Julio de mil ochocientos cincuenta y cinco.

Nicario García

Facinto ean Martin

Madrid 20 de Julio de 1855.

Por acuerdo del Exmo Ayuntamiento

Pase á la comision de Obras

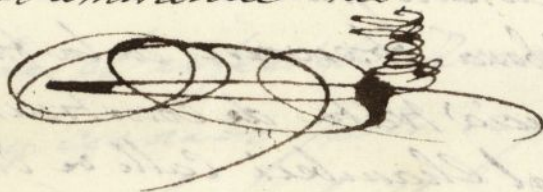

Madrid 20 de Julio de 1855

Comision de Obras.

Pase al Sr. Alcalde Constitucional del Ayudado del Barquillo para que se sirva disponer que

con asistencia del Sr. Vocal de la misma D. Victor Tomás
Muro, el Arquitecto Municipal del cuartel, el inte-
resado y su arquitecto, se proceda a la hora de acordar
y hecho informe el Arquitecto Municipal.

El Alc. P.º
J. Muñoz

Madrid 3 Julio 1855

Señala para la obra de enlucido que se marcó en
el croquis anterior, el día de hoy y se hizo
ante las siete de la tarde, y para que se
ga a efecto por el oficial Sr. Regidor y Ci-
vil, al arquitecto de Camaril y due-
ño de la obra.

El Alc. P.º
G.º de la Cámara
D.º

Señores de la Comisión de Obras

Habiendo pasado a marcar la alineación que
deberá observarse en la fachada que D.º Mariano
García trata de construir en un solar sito
en el Chamberí Calle de Navide resultó que
dicha fachada debiera establecerse en línea
recta delos 40 pies q. tiene de extensión sobre
una paralela a la fachada lateral de la
fabrona de D.º Manuel Píulguera, dejan-
do un ancho de calle de 40 pies, obser-
vando la rasante que resulta partiendo

de la embocadura de la Calle en la de Santa En-
gracia, y de la que ha' de cruzar desde el paseo
del Belisco ala de Navide.

Examinado el plano que este inte-
rurado presenta firmado por el Arquitecto
D. Jacinto San Martin lo encuentro conforme
alas reglas del arte, y acuerdos del Excmo. Ayun-
tamiento, por lo que no hallo reparo alguno
en que V. S. se sirva conceder la licencia
que se solicita conforme al dicho presenta-
do y bajo las reglas sigtes.

X 1.^a Que los cimientos han de construirse sobre base
no firme con piedra de picadinal y mezcla de
cal y arena, dandoles tres pies hasta el curás
del terreno, donde vetallandose un cuarto de
pie por cada lado se nutra el Docalo de
cautencia, o de fabrica de mamposteria, o
de albañileria, dandole por lo menos dos pies
de elevacion en el punto mas alto de la calle
y corriendole a nivel hasta el mar bajo.

2.^a Que sobre el referido Docalo y con el espesor
de dos y cuarto pies seguirá la fachada
de fabrica de ladrillo y mezcla de cal y
arena hasta el asiento del alero, el cual
deberá ejecutarse a gusto del Arquitecto
director, formando cornisa de fabrica en
tramada, o de madera descubierta, siempre
que no exceda de un vuelo regular, como

Ciudad Sr.

La Com.^{on} de Obras se halla conforme con lo propuesto por el Arq^{to} municipal acerca de la instancia de D. Nicasio Garcia, en solicitud de licencia para construir una casa en Chamberí calle de Olavide, y no halla inconveniente en que S. E. le conceda dicha licencia con sujecion al plano presentado, y demás reglas de alineacion y construccion propuestas por dicho Arquitecto.

S. E. en su vista acordará lo que juzgue oportuno. Madrid 4 de Ag.^{to} de 1855. *Alm. Senan*

Mata

Madrid 4 de Ag.^{to} de 1855.

En Ag.^{to} Cont.^o

Conforme con la Com.^{on}

Madagor

[Signature]

D. Cipriano de Alencar L^a

Certifico que el Sr. D. Cipriano de Alencar
ha visto conceder licencia a D. Mariano L^a
para q^e construya una casa en Cham-
berí e de Olavide a condición de que la
fachada se sitúe en línea recta L^a tita
fha de Olavide = Que sujetándose al plano de
fachada q^e ha presentado, los cimen-
tos L^a tita de una dignidad

Y para q^e conste doy la presente q^e fir-
mo en esta d^a 12 de Mayo de 1858.

En D^{os} Nota

P. A. del Sr. D^o

El Ofi^cl Mayor

Esta licencia no tendrá efecto
si no se reintegra con el pa-
pel sellado correspondiente

En este Const^o del Juzg^o del Barq^o fha d^a

fha El Sr. D^o Const^o de esta M^o de Alencar
ha visto conceder licencia a D. Mariano L^a
para construir una casa en Chamberí
e de Olavide bajo las condiciones q^e en ella
se expresan.

Lo que comunico al J^o p^o su inte-
lig^a y efectos consigu^{os}

D^{os} L^a

