

4-192-9  
Ayuntam. to Const. 1855

Obras

D. Ysidoro de Severina y  
su Fran. Co de Paula Pizar  
tre quiere ser permita construir  
su casa C de Sta Ana n.º 18 y 16  
con arreglo a la alineacion  
antigua Sta Ana, 16. (2012)

1822

1822

El Ayuntamiento de Madrid  
por el Sr. D. Juan de Dios  
Alcalde de la Villa de Madrid  
en virtud de lo acordado en el  
Ayuntamiento de 10 de Mayo  
de 1822

Alto RR

4-192-9

D. Zidoro Lerena dueño de  
la casa c<sup>l</sup> de S.ª Anna n<sup>o</sup> 16 y  
18. pide se le permita con-  
struirla de nueva planta e  
con arreglo a la alineación  
antigua

Este individuo pidió la tira  
de cuerdas en 18 de Feb<sup>o</sup> del año  
Ant.<sup>or</sup> fue al Arquitecto y lo  
devolvió en 1.<sup>o</sup> de Marzo de este  
año marcando la línea q.  
debía seguir cuyo antecede.  
es adjunto.

28 Abril

La Comision de Obras a quien pasó a  
informe fui de parecer remitir el exped.  
y plano de la Calle a la Academia de  
S. Fernando para que consignase un

parecer acerca de la alineación que con-  
ceptuase mas conveniente p.<sup>a</sup> Sta Calle  
y si la señalada y causado efecto en las casas  
n.<sup>os</sup> 1 y 3 presenta inconvenientes para  
ser modificada en la acera opuesta segun  
lo solicitado por el interesado. S. E. au-  
to acordó.

27 de Abril.

30 de Id. - Se pasó el Oficio a la Academia con arreglo  
a lo propuesto por la Comisión.

21 de Mayo. Atendió de nuevo D. Fern.<sup>do</sup> de Paula Riva  
solicitando se le diga la alineación que  
ha de seguir ~~y~~ si es la del Ayuntamiento  
para fabricar conforme al diseño que tiene  
presentado y si la de la Junta Comaltiva  
refinar el plano por no convenir a sus  
intereses edificar bajo aquella alineación.

24 de Mayo. Se recordó a la Academia el Oficio anterior  
y en 26 del mismo contestó la Aca.

demia.

26 Mayo.

Contestó la Academia que la línea mas conveniente p.<sup>a</sup> la acera en cuestion es en su concepto la marcada por el Arquitecto municipal la cual está aprobada de M.<sup>e</sup> y señalada en el plano con tinta azul sin que esto se oponga á cualquier modificación que se crea conveniente hacer en la otra acera á pesar de á ya verificada en las casas n.<sup>o</sup> 1 y 3.

13 de Junio El Arquitecto Municipal manifestó los terminos en que le parecia poder hacer la alineacion y la comision le devolvió para que con arreglo á esta manifestacion iniciere el detalle de alineacion conforme á ella.

Presentado el plano de fachada, D.<sup>ho</sup> profesor lo encuentra arreglado al arte

no halla inconveniente en que con arreglo a' él se verifique la construcción bajo las reglas que propone.

Ultimamente ha acordado el A. E. en ro-  
licitud y en atencion al escaso fondo de la  
república casa se le permita hacer cas-  
chadas entramadas y el profesor munici-  
cipal a' quien pasó a' informe manifi-  
esta no hay inconveniente en acceder  
a' ello.

407033 oto



Excmo. Sr. Corregidor

Dn. Juvenio Luna Agt. y veci-  
no de esta corte dueño de la  
casa calle de Sta. Ana n.º 16 y  
18 de la n.º 93. al. expone:

Que habiendo provido al desi-  
to de dicha casa por su man-  
dato y durante constancia de  
su uso.

A. l. suplico mande proveer a la  
tira de cuentas conforme es co-  
stumbre. Madrid 19 de febrero

de 1854.  
Madrid 20 de febrero de 1854.

Juvenio Luna  
Pase al Sr. Teniente de Alcalde del  
Dicho, para que se sirva disponer que con citación  
de uno de los tres Regidores del mismo, del Regidor  
Municipal y del Reclamante se verifique el acto de  
la tira de cuentas, informando del resultado por  
el mencionado Regimiento.

El Alcalde Corregidor  
Quinto

22 de febrero de 1854

El Sr. Concejál D.º Gabriel Leco de Caceres

queda nombrado para que se practique  
el acto de la tira de cuerdos arriba expre-  
sado

El Teniente Alcalde

Alonso Galiano

Señor de la Comision de Obras.

En cumplimiento del anterior acuerdo de V. S. he  
marcado sobre el terreno, la alineacion que debe  
observarse al construir de nueva planta la  
casa calle de Sta. Ana num.<sup>os</sup> 16 y 18 muros de  
la manz.<sup>a</sup> 93, con arreglo a la gral. aprobada  
por la Junta Consultiva de P.<sup>a</sup> V.<sup>a</sup> que se distin-  
gue con lineas de color azul en el plano de  
dicha Calle. Y de las operaciones hechas a dicho  
fin resulta: que la fachada debe situarse sobre  
la recta que remitiendose cinco pies en la esquina  
de la Calle del Bartero concluye en otro punto  
que se interna en el angulo de la casa n.<sup>o</sup> 8  
Otto pies y cuarto; y en esta forma debe  
remeterse la de que se trata por la derecha  
cuatro pies y tres dedos y por la izquierda  
tres pies y tres cuartos, y de la medicion de  
reja de la casa n.<sup>o</sup> 20, cinco pies. Y siendo la  
linea de  $53\frac{3}{4}$  p.<sup>as</sup> de longitud dejara la casa a  
beneficio del tranito publico doscientos trece  
pies cuad.<sup>os</sup> y  $\frac{41}{128}$  de pie, que al precio de nueve  
reales pie valen la cantidad de mil noveci-  
entos diez y nueve reales y treinta marav.<sup>as</sup>  
la misma que debera abonar el Excmo. Ayunt.<sup>o</sup>  
al dueño de esta casa, y este debera tener presente

las reglas que a continuación se expresan.

1.<sup>a</sup> La altura de la nueva finca no excedera de 58 p.<sup>as</sup> siendo por lo menos de 11 la de la planta baja tomadas por el centro de la fachada.

2.<sup>a</sup> Podrá construirse piso bajo, principal, segundo y tercero sin levantar boardillas vivideras.

3.<sup>a</sup> En caso de que al interesado le convenga hacer piso sotubano será bajo las condiciones siguientes: 1.<sup>a</sup> Ser de fabrica de ladrillo a los haces exteriores de la fachada; 2.<sup>a</sup> Tener nueve pies de luz y no subir mas de seis sobre el imposton y 3.<sup>a</sup> que la altura total con inclusion de este piso y alero no ha de exceder de los 58 p.<sup>as</sup> indicados en la regla 1.<sup>a</sup> y sin levantar sobre este piso ninguna otra habitacion.

4.<sup>a</sup> Que el interesado debiera presentar a la aprobacion del Excmo. Ayunt.<sup>o</sup> el plano de fachada firmado por el Arquitecto director, debiendo este sujetarse en un todo a lo prebenido en las reglas anteriores. Es cuanto puedo manifestar en este asunto. Madrid 1.<sup>o</sup> de Marzo de 1854



Madrid 24 de Enero de 1855.

En Comision de Obras.

Pase al Arquitecto Municipal el Distrito para que manifieste si en la calle de S.<sup>ta</sup> Ana existen construcciones en conformidad a la alineacion aprobada como definitiva para esta calle.

El Alde. Perid.

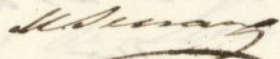

# Irs de la Comision de Obras

Enterado de lo que V. S. se sirven ordenarme en su anterior acuerdo debo manifestar: que la casa n.º 3. contruida de nueva planta y aun no concluida, esta colocada sobre la alineacion definitiva mandada observar por el Gobierno de S. M. Madrid 27 Enero 1855.

Jose Sanchez Pascual

Excmo. Sr.

La Comision de Obras hecha cargo de este expediente visto el informe emitido por el Arquitecto Municipal en 1.º de Marzo del año ult.º y de lo manifestado por el mismo Profesor en 24 de Enero pp.º satisfaciendo a la pregunta que se le hizo en 24 del mismo, es de parecer a V. E. remitir otro expediente y plano de la Calle a la Academia de Nobles Artes de San Fernando para que en su vista pueda consignar su parecer en orden a la alineacion que considere mas conveniente p.º otra calle y si la señalada y causado efecto en la casa n.º 3. presenta inconvenientes para ser modificada en la acera opuesta segun lo solicitado por el interesado. P. E. sin embargo resolvera lo q. estime por mas conforme Madrid 25 de Abril de 1855.

Al Sr. D. E. de Abril de 1855  
Excmo. Sr. D. E. de Abril de 1855  
Excmo. Sr. D. E. de Abril de 1855

Ynes

Madayoz

Max

Chirak





Excmo Sr Secret. de la Academia de Nobles Artes de S. Fernando

30 de Abril de 1855.

D. Pedro de Serena acudio al Excmo Ayuntamiento Constitucional en solicitud de licencia para construir de nueva planta la cara calle de Sta Ana n.º 16 y 18 con presencia del detalle de alineación marcada por el arquitecto municipal en conformidad de la aprobada p.<sup>a</sup> la citada calle y de la nueva instancia del propietario reclamando de dha alineación por los perjuicios que se le originaban pidiendo reviviese de tipo la que quedaba señalada con el num. 20; el Excmo Ayuntamiento conforme con lo propuesto por su comision de obras se ha servido acordar se remita a V.E. el expediente y plano de dha calle a fin de que en su vista pueda la Academia de Nobles Artes consignar su parecer en orden a la alineación que conceptise mas conveniente, para dha calle, y si la señalada, y ha tenido efecto en las casas n.º 1 y 3 presenta inconvenientes para ser modificada en la acera opuesta.

Lo que noticio a V.E. con remision de dho expediente y plano refrendo para su inteligencia.

Dn L.º Madrid





Excmo Señor Alcalde Const de esta M. H. Villa

D.<sup>o</sup> Francisco de Paula Rivas, vecino de ella ante V.C.,  
con el debido respeto hace presente: que habiendo <sup>mandado</sup> V.C. demo-  
ler por ruinosa una casa de su pertenencia, sita en la calle  
de Sta Ana num.<sup>o</sup> 16 y H. man.<sup>o</sup> 93. se procedio a ella y  
trato de edificarla de nuevo creyendo lo haria con la alinea-  
cion que tenia adoptada para la calle, pero al tirar las cues-  
das se encontro con que tenia que sujetarse ala nueva-  
mente hecha por la Com.<sup>o</sup> de Policia Urbana, con la que se  
tenia que remeter 8 pies en un solar que solo tiene de fondo  
22, por lo cual se abstuvo de edificar por no convenirle a sus in-  
tereses, considerando la inferioridad de la calle y el pro. producido  
que podia sacar. Vueltos al Ayuntamiento con pleno dominio  
acordio <sup>se</sup> ~~meviam<sup>te</sup>~~ para que se le concediese edificar por la ali-  
neacion suya conforme se venia haciendo con las casas con-  
tiguas y de <sup>distancia</sup> ~~pro. avon~~ con las cuales alinea, y al efecto presen-  
to un plano de fachada que habia de servirle para esta ali-  
neacion, creido de que no encontraria obstaculo en ella pues  
sabia que otras que se hallaban en igual caso, se les habia  
concedido; despues de cinco meses se halla hoy con que ha  
pasado a consulta de la Academia, y que no sabe cuando saldra  
ni el exito que su pretension tendra, y me veo en el caso de  
acudir de nuevo al V.C. para que ala mayor brevedad se le  
diga la alineacion del Ayuntamiento, oia de la Comision, si  
la primera fabricara conforme al diseno que tiene pre-  
sentado, y si con la segunda se ve en la precision de

Retirarlo por no convenirle á sus in- tereses; de  
quien modo me veo en el caso de

Suplicar á V. E. se sirva disponer que si - ha de fabricar  
con la alimencion del Ayuntamiento se proceda inme-  
diatamente ala tira de tiras, y si por la de la Comision  
me entregue el plano que tengo presentado, por no con-  
suir á mis intereses edificar con arreglo á él, mente ultima.  
Factor que espera merecer á su actividad y justificacion.

Dind 21 de Mayo de 1858.

Juan.º de Paula Pic

Pro

honor

~~Amoroso~~ D. Fernando

Santa Mra, miembro de papie  
ri de las Casas y 16 y 18 de la  
de Santa Tona ha solicitado del Com  
de la Com. de San Vito el porro  
dejo del epist. al dñe. ~~comunic~~  
re conf. de nuevo planta de la ci-  
dad para por lo grave perjuicio  
de la le. con ingando la demora  
y remando por el ~~halla~~ halla  
denigro el epist. al dñe. ~~de~~  
vble. Dñe. de D. Fernando por el  
se me comienta en pocas en om  
ala adm. al ~~comunic~~ mas conveniente  
de la ciudad de la, he acordado  
S. C. se dirija a V. E. a la vez con un  
nuevo ~~exponiendo~~ exponiendo de m. resonando  
bien como se venia ~~exponiendo~~ el m.  
porido con la brevedad mas posible

Dn. D. Madrid 24 de Mayo de 1858

honorario de la de D. vble. Dñe.  
de Fernando

Ex. D. Camilo los libram<sup>tos</sup> estan  
indicados si U. los quisiere de la mem-  
oria para que pueda ir recogiendo los  
ismos.

Examinado por esta  
Real Academia el expedien-  
te de alineacion de las casas  
numero 16 y 18 de la Calle  
de Santa Ana que V. E. se  
sirvió Remitir con fecha 30  
del proximo pasado Abril  
por acuerdo del Exmo. Ayun-  
tamiento, a' fin de que se sir-  
viera informarle sobre cual  
alineacion considera mas  
conveniente y si la senala-  
da y llevada a' cabo en las  
casas Numeros 1 y 3 puede  
presentar obstaculo para ser  
modificada en la acera opues-  
ta; ha acordado, de conformidad

con su Sección de Arquitectura, se manifieste á' este Excmo. Ayuntamiento, como lo ejecuto con devolucion del expediente y plano, que la linea mas conveniente para la acera en cuestion es en su concepto la marcada por el Arquitecto Municipal la cual está aprobada de Real orden y señalada en el plano con tinta azul, sin que esto se oponga á' cualquier modificacion que se crea conveniente hacer en la otra acera apesar de la ya verificada en las casas Numeros 1 y 3.

quande a' V. S. m. a.  
Madrid 26 de Mayo  
de 1895

Al Sr. D. F.  
Manuel Antonio Lopez



Madrid 15 de Nov.  
de 1855.

Comis.<sup>a</sup> de Obras.

Vuelva al arquitecto p.<sup>a</sup> que haga el  
detalle de alineación, conforme a lo  
q.<sup>e</sup> propone.

M. de Prado y

M. de Prado y

M. de Prado y

Consignante a lo que me ma  
nifestaron los Señores de la Comi  
sion de Obras respecto de la ali  
neacion de la Calle de Sta. Ana  
y de la conferencia que posterior  
mente he tenido con el vocal  
de la misma Sr. D. Vicente Barza,  
enterado como este del expediente  
e informo de la Academia de  
nobles artes de S. Fernando, dis  
cutido el asunto detenidamente,

S. S. de la Comision de Obras de acuerdo con dicho Sr. eligo:

En cumplimiento del acuerdo Que visto el grave daño q.<sup>e</sup> se  
de U. S. S. que antecede fecha irrogaria al dueño de la casa  
15 del presente mes, he mandado Num.<sup>os</sup> 16 y 18 de Marzo a ífec  
cado sobre el terreno, la ali to la alineacion dada por la  
neacion que debia observarse junta consultaba por el poco  
se al construir de nueva fondo que tiene la finca y visto  
planta la casa calle de San que esta alineacion puede amal  
ta Ana numero 16 moder gacion con la dada anterior

no, resultando de las operaciones hechas á este fin: que la fachada debiera establecerse sobre la linea recta que partiendo del angulo de la casa numero 8 va á unirse al punto que resulta de tomar 22  $\frac{1}{4}$  pies desde el angulo de la casa numero 37, y en este caso se remeta la muralla por la derecha ó sea en la medianeria del numero 14 un pie y  $4\frac{1}{2}$  pulgadas, y por la izquierda un pie y 11 pulgadas y de la medianeria del numero 20, tres pies y cuartos; dejando la linea á favor del transito publico en los 54 pies y  $\frac{1}{6}$  que tiene de longitud la fachada 83 pies cuadrados y  $\frac{1}{6}$ ; que al precio de 2000

reales por el Excmo Ayuntamiento, valen tanto y que consta en el plano de 8 con lineas de color de rosa, la con solo reformar en muy poca una de las lineas de los numeros impares por lo cual se interdice presente; que la indicada reforma puede hacerse con un 25<sup>o</sup> dando la primera linea de la junta desde el n.º 1. hasta la medianeria izquierda del n.º 9 y desde aqui tirar otra nueva hasta concluir en el angulo que habra de tener la casa n.º 23 por la alineacion del Excmo Ayuntamiento, conservando en todo lo demas las lineas de color de rosa como puede verse en el plano de dicha calle. Y devolviendo el expediente y plano ya citado, tenga V. S. la bondad de hacer presente

valen la cantidad a dichos Sres cuanto dejó ma  
de 302 al 17 mas, nipetado para la deliberacion  
la misma que de que estimen  
bera abonar el Dto que a V. S. m. S. a S  
Exmo Ayuntamiento Madrid 13 de Junio de 1888.  
unto al dueño de ~~Jose Sanchez Peral~~  
esta casa Madrid  
25 de Junio de 1888.

~~Jose Sanchez Peral~~

D. Cipriano M. Glemmin, Sr. del Srmo  
Int. Gov. de esta M. H. Villa.



*Proyecto de Fachada para la Casa  
Calle de S.<sup>ta</sup> Ana N.<sup>o</sup> 16 y 18. m.<sup>o</sup> 23.*

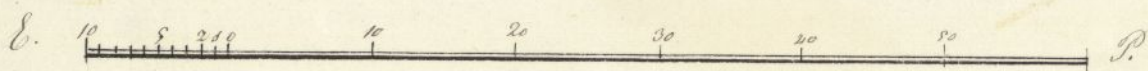
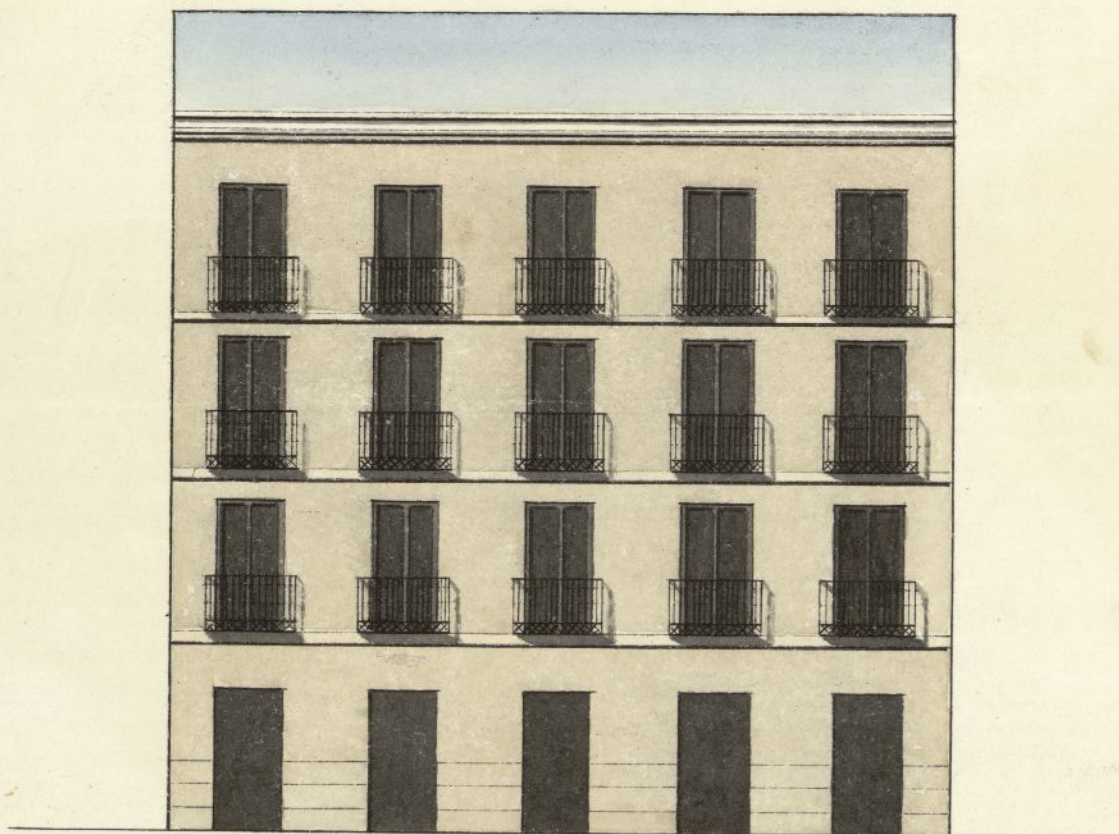

*Ysidoro Lerma  
y Subiela*

ARCHIVO DE VILLA		
Seco.	Leg.	N. Orden
4	192	9
Inventario n.º		



Excmo Señor Alcalde Constitucional.

D<sup>o</sup> Francisco de Paula Pivas vecino de esta Corte ante V. E. con el debido respeto expone: Que temiendo que edificar una casa solar en la Calle de S<sup>ta</sup> Ana señaladas con los núms.<sup>os</sup> 16 y 18 manz.<sup>as</sup> 93. con arreglo al adjunto plano

A. V. E. Suplica se sirva aprobar dicho plano para principiar a edificar ala mayor brevedad. Pateo que me da merecer de su justificación

Madrid 23 de abril de 1855.

Franc.<sup>o</sup> de Paula Pivas

El Arq<sup>to</sup>

Isidoro Lerena  
y Rubio

Madrid 30 de abril de 1855.

Comision de obras.

Para el Sr. Alcalde Constitucional del Purgado de la  
Vistillas para que se sirva disponer que con asistencia  
del Sr. Regidor Vocal de la misma D. Julian Badajoz  
del Arquitecto Municipal del Cuartel, del & el recla-  
mante y del interesado o quien lo represente &

proceda a la firma de Cuentas informando de su  
resultado el Ayuntamiento Municipal.

El Alc. E. Peris.

*Manuel Peris*

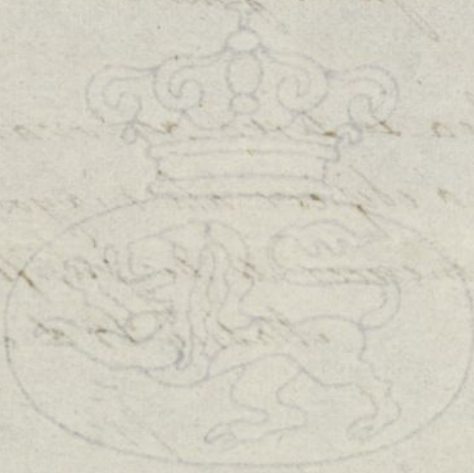

## Res de la Comisión de Obras

En cumplimiento del anterior acuerdo de V.S.E. y detallada la alineación en otro lugar; respecto del diseño de fachada que presenta el interesado debió manifestar: que está conforme y arreglado a los principios del arte y acuerdos del Excmo. Ayuntamiento; por lo que vi de dictamen que debe admitirse y en su virtud conceder la licencia pedida, a calidad de que se observe en la construcción del diseño y con las precisas circunstancias de que los vitros han de construirse de piedra pedernal con mortero de cal y arena sobre terreno firme, dándole cuatro pies de grueso hasta medio pie mas bajo que el enras del piso de la calle, en donde retallándose medio pie de cada lado se sentará el local de cantería de tres pies de altura lo menos, con su tirón correspondiente, resultando dos hiladas descubiertas en el punto mas elevado de la calle, continuando a nivel hasta el mas bajo sin que falten estos en ningún punto de la fachada. Sobre el referido local y con el mismo grueso de tres pies seguirá de fábrica de ladrillo y mezcla de cal y arena el cuerpo bajo hasta la imposta del piso principal; y consiguientemente a lo que en otro lugar digo respecto a ser entramada la fachada, seguirá en los demás cuerpos con esta clase de construcción, dándole dos pies de grueso, hasta recibir el alero, siendo el entramado de terciado al traido y el resto de buena fábrica de ladrillo.

El alero sera de madera descubierta con soleron, canchillos con tocadura, corona superior moldada con su canalón correspondiente del cual deben partir las bajadas de barro o plomo que embevidas en el grueso de la fachada dirijan las aguas pluviales a la calle. Los valones tendrán de vueltas lo mas uno y medio pies los del piso principal, uno los del segundo y medio los del tercero,

dándoles de altura tres y tres cuartos pies y al intervalo  
de los volantes sus dedos, quedando recibidas las patillas  
en el grueso de la pared un pie, y mas de otro separa-  
das del vivo de la luz de las ventanas. En las puertas  
no habrá batiente ni peldanio alguno que salga del  
file exterior de la fachada, para que no impidan el  
transito publico, debiendo abrir los portigos a lo interior  
de la posesion. Y por ultimo se rebocará la fachada  
decentemente con arreglo a un buen orden de cons-  
trucción: pero como el Excmo Ayunt.<sup>o</sup> se halla exclu-  
sivamente encargado de la policía buen aspecto de los  
edificios y de la seguridad publica, podrá cuando quisiere  
el Excmo. Alcalde primero o Sr. Alcalde del distrito  
mandar que reconozca e informe sobre el estado de  
la obra sin embargo que el dueño de ella debiera  
dar aviso luego que esté sentada la cantería para  
practicar el primer reconocimiento, segundo despues  
de enrasado el piso principal y tercero cuando se halla  
coronada la fachada con el alero, para que practi-  
cados conste por ellos cuanto S. E. tiene remetto so-  
bre el particular. En la construcción de andamios  
tanto interiores como exteriores cuidara el Arquitecto  
bajo su responsabilidad se construyan segun arte con  
la idea de precaver la ocurrencia de una desgracia. Es  
cuanto puedo manifestar sobre el particular. Ma-  
drid 26 de Junio de 1858.

~~Don José Luchas Villalobos~~



dandolos de altura tres y tres cuartos pies y al interior de los balcones sus dudos, quedando vueltas las patillas en el grueso de la pared un pie, y unas de otro separadas del vivo de la luz de las ventanas. En las puertas no habra batiente ni peldanio alguno que salga del filo exterior de la fachada, para que no obstruyan el tránsito publico, debiendo abrir los postigos a lo interior de la proyeccion. Y por ultima se rebozará la fachada decentemente con arroyos a un buen orden de construcción. pero como el Excmo. Ayuntamiento se halla enteramente encargado de la policía brando por lo de los edificios y de la seguridad publica, podrá cuando quisiere el Excmo. Ayudante primero o Sr. Alcalde del Distrito mandar que reconozca e informe sobre el estado de la obra sin embargo que el dueño de ella deberá dar aviso luego que esté sentada la cancheta para practicar el primer reconocimiento, segun lo dispuesto de cerrada el pie por el y torcido cuando se halla coronada la fachada con el alero, para que practicados conite por ellos cuanto el Sr. tiene resuelto sobre el particular. En la construcción de andamios tanto interiores como exteriores quedará el Arquitecto bajo su responsabilidad se construyan segun arte con la idea de prevenir la ocurrencia de una desgracia. Lo cuanto puede manifestar sobre el particular. a fls. 25 de Junio del 888.

~~Por el Sr. D. Juan V. de la Cruz~~

Reg. 9/2892 v.



Excmo Señor Alcalde Constitucional.

Madrid 20 de  
Junio 1855.

Por acuerdo  
del Excmo Ayuntamiento  
Consol.

Pase á la Co-  
mision de  
Obras, previo  
informe del  
arquitecto  
Municipal  
del Distrito.

Dn Dn Dn Lerena en representacion de D. Fran-  
cisco de Santa Rivas etc. E con el debido respeto ha-  
ce presente: Que por el Excmo Ayuntamiento le fue  
mandado demoler la casa Calle de Sta Ana n.º 16 y 18.

La alineacion de la Comision de Policia Urbana, me deja  
el solar reducido á 23 pies de fondo, con el cual no me  
convenia edificar. Asi lo tiene presente, á V. E. y conde-  
rando el grave perjuicio que se le seguia, ha tenido á  
bien reformar en parte dicha alineacion, pero no, la  
geta á la que venia rijiendo en dicha calle y se tenia pre-  
dida. Sin embargo, con esta alineacion se gana pie y me-  
dio, que con otro que se gana en el grueso de fachada, si se  
hace entramada, podra quedar menos perjudicado, y de este mo-  
do dispuesto á construir la que tiene presentada, ala aprova-  
cion de V. E. por lo que...

V. E. Suplica se sirva acordar que atendido el escaso fondo  
de la casa, y en no desmerecer en solidez y ornato las fachada

Excmo Señores. Para entramadas se me conceda la correspondiente licencia  
para poder edificar de este modo. Favor que no pueda  
merecer de V. E.

del anterior acuerdo  
de N. E. y enterado  
de lo que solicita  
Dn Dn Lerena

Madrid 18 de Junio de 1855.

debo manifestar: que efectivamente el terreno de que  
se trata es de eroso fondo — y que no obstante  
haber reformado la alineación — siendo la Santa la  
sútila. Requiere una cantidad al sitio q. hoy tiene  
la posesión, lo que ofrece una dificultad grave p.<sup>a</sup> la  
caspartido de ella, por lo que y teniendo en cuenta  
que en estos especiales como este V.E. se aserlito otro  
por la gracia que ahora se solicita, me parece  
que podría concederse la licencia necesaria para  
construir la fachada de enterrados al Hospital; mas  
sin embargo de lo dicho V.E. con la ilustración y  
justicia que distinguen sus deliberaciones dignándose  
en este caso lo que mejor estime. Madrid 29 de  
Junio de 1855.

Juan José Sánchez Villanor

Como Por

La Comisión de Obras se ha hecho cargo del  
expediente promovido a instancia de D. Ysidoro  
de Lerena en solicitud de construir la casa  
rita en la calle de S.<sup>ta</sup> Ana n.<sup>os</sup> 16 y 18: visto.

el informe emitido por el Arquitecto Municipal de 1.º de  
Marzo del año ultimo, de lo manifestado por dho. propietario  
en 27 de Enero proximo pasado satisfaciendo a la pregun-  
ta que se le hizo en 24 del mismo relativa a que manifes-  
tase si en la calle de Sta. Ana existian construcciones  
en conformidad a la alineacion aprobada como defini-  
tiva para dha. Calle: visto lo informado por la Aca-  
demia Nacional de S. Fernando y lo expuesto ultimam.  
por el mismo Arquitecto, detallando la alineacion mas  
conveniente en conformidad a la aceptada por la Comi-  
sion apreciando las observaciones de su Vocal el Sr.  
Larraz, vista tambien la portenor reclamacion del  
interesado para hacer la fachada de entramado: ha  
convenido en proponer a V.E. acuerde la expedicion  
de licencia para la edificacion de la expresada casa en  
consonancia y conformidad a los tres informes del expre-  
sado Arquitecto fha de ayer. V.E. sin embargo acordara  
lo que considere conveniente. Madrid 26 de Junio  
de 1855.

Larraz  
Garcia  
Vera  
Padayoz  
Madrid 26 de Junio de 1855. La of. Cont.  
Con la Comision

El Ayuntamiento de Madrid  
ha acordado que se conceda  
un premio de 1000 reales  
a la persona que descubriere  
un nuevo método de mejorar  
la agricultura de esta villa  
y sus términos, o de aumentar  
la producción de sus frutos,  
o de mejorar la calidad de  
los mismos, o de disminuir  
los gastos de su cultivo, o  
de cualquiera otra cosa que  
contribuya al aumento de  
la riqueza pública de esta  
villa, y que se publique en  
este Ayuntamiento para que  
los interesados se presenten  
a él en el término de tres  
meses, para que se les oiga  
y se les conceda el premio  
que mereciere, si lo merece.

*[Signature]*

*[Signature]*

*[Signature]*

La Comisión de obras de esta villa  
expone a V. E. que para mejorar  
la agricultura de esta villa  
y sus términos, y para aumentar  
la producción de sus frutos,  
y para mejorar la calidad de  
los mismos, y para disminuir  
los gastos de su cultivo, y  
para cualquiera otra cosa que  
contribuya al aumento de  
la riqueza pública de esta  
villa, se ha acordado que se  
conceda un premio de 1000  
reales a la persona que  
descubriere un nuevo método  
de mejorar la agricultura de  
esta villa, o de aumentar la  
producción de sus frutos, o  
de mejorar la calidad de los  
mismos, o de disminuir los  
gastos de su cultivo, o de  
cualquiera otra cosa que  
contribuya al aumento de la  
riqueza pública de esta villa.

Cypriano M<sup>a</sup> Abbenessini & Co.

Certifico: Que instruido el oportuno expediente a instancia de D. Juan de Herrera en solicitud de licencia para construir una casa en la c. de Sta. Ana n.º 16 y 18 <sup>n.º 93</sup> y oído el parecer del Arquitecto Municipal y el de la Academia de S. Fernando; el Excmo. Ayuntamiento de esta M. N. Villa se ha servido acordar se le expida la ~~con~~ licencia ~~de~~ a condición de que la fachada de esta casa presentada por el interesado el plano de fachada S. E. se sirvió aprobarlo pudiendo el interesado edificar <sup>la referida casa</sup> con sujeción a ella y a las reglas regl. Habiendo acudido <sup>el</sup> nuevo solicitante se le permitiere construir ~~la~~ fachada de entramado y después de ~~haberse~~ <sup>oír el dictamen del</sup> ~~Arquitecto y~~ ~~los~~ tres de la Comisión de Obras también se sirvió deferir S. E. a esta reclamación

Y para que conste doy la presente q.  
firmo en Madrid a 26 Julio de 1855.

Sei duos

Nota

Esta licencia no tendrá efecto  
si no se reintegra con el pa-  
pel sellado correspondiente

Intto.º Constituc.º del Jurg.º de las Villas  
2 de Julio de 1855.

El Excmo. Ayuntamiento.º Const.º de esta  
M.ª Villa reha servido conceder licen-  
cia a D.º Gidoro de Levena para con-  
struir una casa en la c.º de Sta.ª Anna  
n.º 16 y 18 m.ª 93 bajo las reglas q.  
en la misma se expresan.

Lo que comunico al.º S.º para sup.  
intelig.ª y efectos consiguies

Dios &c.

Ex Contador de esta M.ª Villa

2 de Julio de 1855.

El Excmo. Ayuntamiento.º Const.º de esta  
M.ª Villa reha servido conceder li-  
cencia a D.º Gidoro de Levena para con-  
struir una casa en la c.º de Sta.ª Anna n.º 16  
y 18 m.ª 93 de fando sta.ª finca a bene-  
ficio publico 89  $\frac{1}{6}$  avos pies cuadrados  
q.º al precio de 9 r.º valen 80 r.º 17 m.º re-  
quis manifesta el Ayto.º Municipal  
en su informe y que debora abonar  
se al interesado por los fondos

Municipales.

Igual al su depositario. Ha u

Horato

Excmo. Sr. Contador de esta M. de Villa  
2 de Julio de 1855.

El Excmo. Ayuntamiento de esta M. de Villa se ha servido conceder licencia a D. G. Idoro de Laviana para construir una casa en las C. de la Plaza n. 16 y 18. M. 93 bajo las reglas q. en la misma se expresan.

Lo que comunico a V. para su inteligencia y efectos consiguientes.

Dios etc.

Sr. Contador de esta M. de Villa

2 de Julio de 1855.

El Excmo. Ayuntamiento de esta M. de Villa se ha servido conceder licencia a D. G. Idoro de Laviana para construir una casa en las C. de la Plaza n. 16 y 18. M. 93 dejando una finca a beneplacito publico 87 1/2 varas por cuadrado q. al precio de 3 D. reales cada una que manifiesta al Excmo. Ayuntamiento en su informe y que debe pagarse al interesado por los fondos de