MUJ 138-6

138-6

Leg.º 50.

Tonadilla a tres

el que todo lo quiere todo lo pierde;

Del S.r Moral:

Lorenza
Vizente
y Alfonso

1790

Ayuntamiento de Madrid

Alleg.tto Mod.tto

Vizente

O quan satisfecho es toi de mi

Yo estraño Juan Pablo q.e a esta Casa

Novia ô quan satisfecho es toi de mi Novia

vengas yo estraño Juan Pablo q.e a esta casa vengas

Ayuntamiento de Madrid

que premia mis an - - sias Con su mano her
Cuando ami tan so — lo me Ydo la tra

mo - - - sa que premia mis an - - - sias Con su mano her
Pe - - pa Cuando a mi tan so - - - lo me Ydo la tra

mosa que premia mis an - - - sias con su mano her
Pepa Cuando ami tan so - - - lo me Ydo la tra

Ayuntamiento de Madrid

mosa

Pepa

Alf.to

Quan a segu ra do es toi de mi dueño quan
a quien Pepa es tima es a mi tan so lo a

a segur a do es toi de mi dueño
quien Pepa es tima es a mi tan so lo

Ayuntamiento de Madrid

Con su blanca ma - - no pre miarà mia fec - - -
Con que es escusa - do que se as ba bo - - -

po

to Con su blanca ma - - no pre miarà mia fecto Con
so Con que es escusa - - do que se as baboso con

su blanca ma - - - no pre miarà mia fecto pre
que es escusa - - - do que se as ba bosa que

Ayuntamiento de Madrid

los 2.

fe

que fe no meno er en amor

de ja este sitio sin de tencion

hallar Novia q.e no traiga hallar

que de Pepa aunque te pese que de

Ayuntamiento de Madrid

Viz.e

Tos 2.

— o tro Novio al Rede dor o tro Novio al Re de dor

— a de ser mio el amor a de ser mio el amor

o tro Novio al Re de dor - - - - - - - - o tro

a de ser mio el amor - - - - - - - a de

Novio al Re de dor - - - - - - - otro

ser mio el amor - - - - - - a de

Ayuntamiento de Madrid

Viz.e

ve —

Allegro

Alleg.tto

— an que tracto mia — mor con pite que —

— para lu nuco tan — so lo sirve tan

Alf.o

so lo sirbe — — . ve — an que

Ayuntamiento de Madrid

mueble me es - . tà fisgando que — niaun es

bueno pa — ra hospiciano pa ra ospi

ciano - - - -

Viz.e Alf.o Viz.e

Resid.o

sigue me sigueme mas no es de lirio

Se

Alf.o

herirse por Mugeres ô ma tarse arto nos hieren ellas

Ayuntamiento de Madrid

Viz.e

Alf.o

por lo mismo dejemos las - - querellas; para espiar su Amor

Se

Viz.e

Vanse

que lo que aremos ven a dentro y alli lo pensaremos

Se

Sale Lorenza

Mime

Despacio

ô cuan_to agra dez co que

na tu ra leza que_na tu ra leza a

Ayuntamiento de Madrid

to - - - da ve lleza me haga - - - su - - pe rior — me ha

ga su - - - pe rior Con es te a - - - trac

ti vo mu rien do - - - de amo res Con es te a tracti vo mu

rien - do de a mo - - res mil a - - do ra do - res

traigo al Re de dor - mil a do ra do res trai —

Ayuntamiento de Madrid

go al Re de dor — traigo al Re - - - de dor — traigo al - - Re - - de

fe

dor

po

sale Viz.e mui enfadado:

All.o

sale Alf.o mui enfadado;

Viz.e

muero de Ze los y de pe sar Como le en cuen tre

Alf.o muero de Ze los y de pe sar Como le en cuentre

po

Ayuntamiento de Madrid

le he de matar Como le encuentre le he de matar

le he de matar Como le encuentre le he de matar

Lor.a

quer a questo dueño mi - - - o que tan Vece

Lor.a Dn. Juan Pablo de mi vi - da de que naze

pmo

Viz.e

lo so es tàs que tan dizen

tu furor de que Alf.o naze

Le

Ayuntamiento de Madrid

que otro Novio tienes y lo e venido a indagar y lo

de ver que te a blado mi Cruel Conpetidor mi Cruel

Lor.a

yo otro Novio quien te di — jo se me

Lor.a en la puerta sia si fue — se le huvie

se

pm.o

jan te fal se dad se me

ra vis to tu amor le hu

se

Ayuntamiento de Madrid

Viz.e

quien save que sois vosotras Como censos al qui

Alt.o en las Casas que ay Cortejos la ma licia tiene

tar Como

dos la ma

Lor.a

Con quien yo ablo

Lor.a que testimonio

Viz.e

Con D.n Juan Pablo

Lor.a Le

que necedad que necedad;

Alt.o y el D.n Antonio

Lor.a que necedad que necedad;

Ayuntamiento de Madrid

Andte.

La.a

Yo ven zer me amar — aun

Como yo e de amar — aun

Punteado

fe

p.

ombre — — — — de tan es tra ña — figura — — —

ombre — — — que pareze en la — figura — — —

— de tan es tra ña — figura —

— ~~[illegible]~~ —

que pareze en la — figura —

Ayuntamiento de Madrid

que por lo largo — y angosto — — — — pare
es ta fermo por — lo tieso — — — — y por

ze Cañon — de ayuda — — — — pare ze Cañon —
lo delga — — do ~~ayuda~~ abuja — — — — y por lo delga —

Alf.^o (se asoma al Bastidor.

— de ayuda — yesa es la verdad yesa es la ver —
— do a buja — Viz.^e yesa es la verdad yesa es la ver —

(se asoma al Bastidor.)

Ayuntamiento de Madrid

All.o

Viz.e

dad la verdad - - -

mi

dad la verdad - - -

Alf.o

o

arco

fe

Lor.a

ren sia mi so lo me profesa amor quieres dueño

que desengaño mia fecto encontró Lor.a quieres dueño

rinfe

p.o

mio mas satisfaccion

mio mas satisfaccion

fe

Ayuntamiento de Madrid

Viz.e Lor.a

no que satis fecho del todo yo voi por

Sale Viz.o Con quantos di vides fiera el corazon Alf.o se

rinse po

eso tra puerta pue der ir mejor

gun lo que vemos con nosotros dos

fe

Lor. 3.

Lor.a Po { muera el amor falso

Lor. 2.. { viva el amor fino

{ ellos me an co gido

{ muera el amor falso

Punteado

Ayuntamiento de Madrid

muera el falso amor muera el amor falso
viva el fino amor viva el amor fino

oque turbacion ellos me an co sido
muera el falso amor muera el amor falso

Seguiz.s Allegtto

muera muera
viva viva

oy ay oy ay
muera muera

3 fe

Lor.a

arco

de que sirve a los om-- bres el tener se so

loiz) La quel pecho divi- de con dos amantes

po fe

Ayuntamiento de Madrid

el tener se - - - so si engañan las Muge - - -

~~[illegible]~~ aunque a los dos le entre - - -
con dos a man - - tes

res al mas dis cre - - to si engañan las Muge - - - res

que no le dà ana - die aunq.e a los dos le entre - - que

al mas dis cre - to a quantos sa - - -

no le dà ana die tomad e xem - - -

Ayuntamiento de Madrid

vios al pilon de las Bes - - tias suelen llebar - - los al

plo q.e el amor que es ame - - - dias no es verda de - - ro que el

pilon de las Bes - - tias suelen llebar - los;

amor que es ame - - dias no es verda de ro;

D. C.

Al segno

Lor.a

Per dona Juan Pa —

Yo ati te queri —

All.o

p.o 9

Ayuntamiento de Madrid

Alf.º

blo Ve te con An to nio Ve te con An to nio

a Viz.e yo soy Una Abuja yo soi Una Abuja

Sfr. se po se

Lor.a

An to nio per do — na

yo a ti te es ti ma - - - ba

po Sfr.

Viz.e

ve te con e so tro ve te con e so tro

Alf.º soi Cañon de ayuda soi Cañon de ayuda

se po se

Ayuntamiento de Madrid

Lor.a

ô q.e in digni dad

ô que in dignidad

Lor.a

aora a de pagarnos tu vil false

Lor.a a ninguno quise yesta es la ver

dad tu vil fal se dad

dad yesta es la verdad

se

Ayuntamiento de Madrid

la 2ª no

al Segno

la 2ª no

Alleg.tto

la 2.

Por no verse bur

la -- dos los que cor te jan

p.

los que cor te- - - jan viendo este desen ga - - -

los 3, ya qui acaba -- mos con Una segui di - - -

p.

Ayuntamiento de Madrid

ño busquen la enmien - - - da viendo este de sen ga - - ño

llas por fin del ca - - - so con unas segui di - - - llas

busquen la enmienda;

por fin del caso;

a los parr.

Segui.

All.o

po

los 3.

se

el que en amor dis

Poco se

Ayuntamiento de Madrid

Lor.a

curre el segu ri da

Lor 3.

Lor 2.

des el que en amor dis curre se

segu ri da --- des

gu ri da des segu ri da des segu ri

da --- des segu ri

Ayuntamiento de Madrid

da des Comun men te mil chascos Comun mente mil

se po se po

chascos suelen lle barse

se po se

Lor.a

Con bida con gus tos pro me te

po po

pla zeres o freze dul zu ras ha la gos o

freze ha la - - gos o freze

se

Ayuntamiento de Madrid

Los 2.

y aun cuando disfrutan de su dulze ardor — de

Los 3.

su dulze ardor — los zelos la Ravia la

Ira la Ira y furor — la Ira y furor

Los 2.

el toda la dicha que dispensa a

mor — que dispensa amor —

Ayuntamiento de Madrid

los 3.

pero aunque sus engaños

Lor.a mero: 1/2

Conozen to - - dos

los 2.

Conozen to - - - dos

los 3.

todos los Corazones le ofrezen vo tos le ofrezen

vo tos le ofrezen vo — tos;

Ayuntamiento de Madrid

Mus 138-6

Cruz //.

t

Violin 1.º Principal.

Ton.ª a tres.

El que todo lo quiere todo lo pierde

//.

Ayuntamiento de Madrid

Reg.do

Imo. Sigueme

Ayuntamiento de Madrid

Minue

V. S.

Ayuntamiento de Madrid

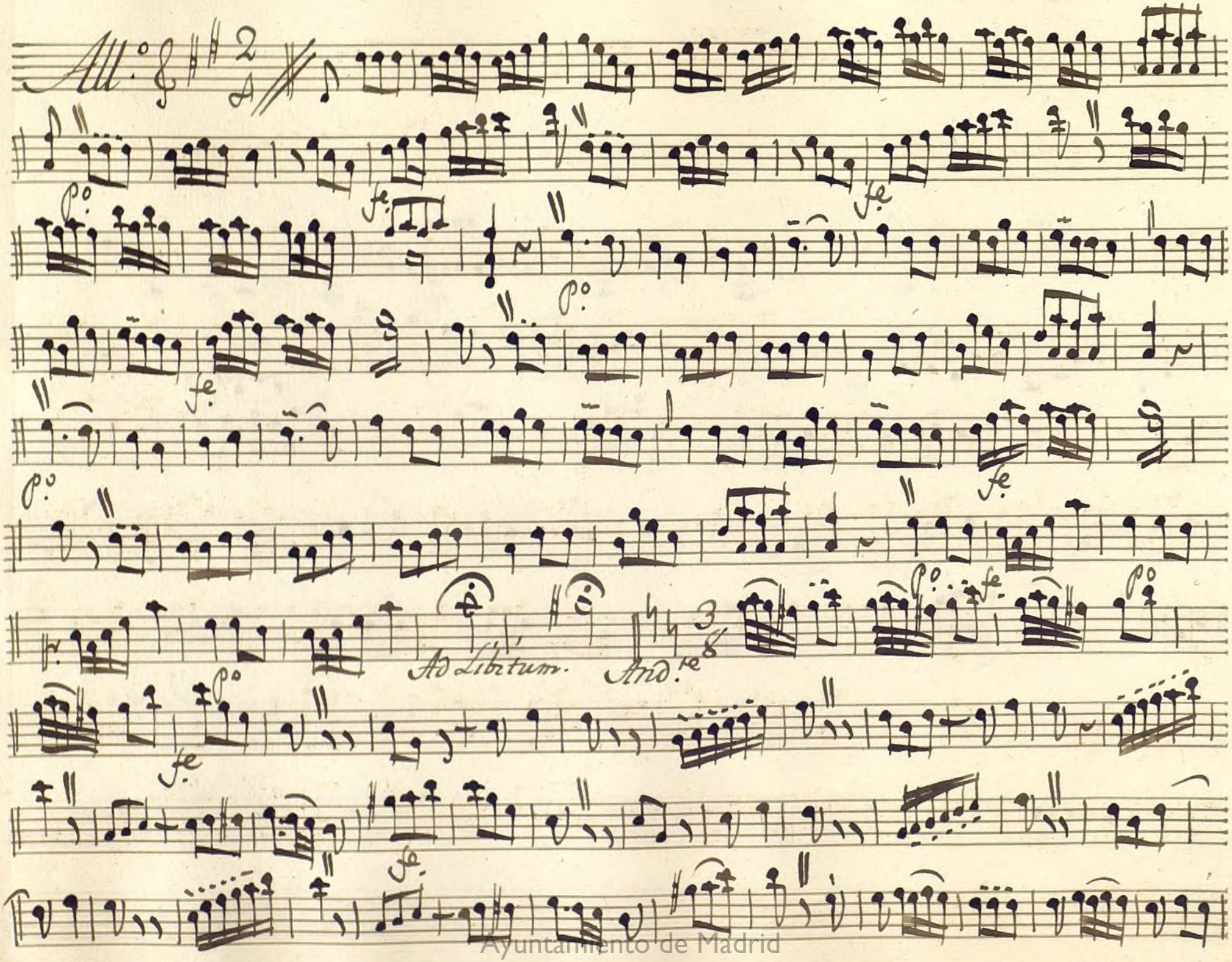

Ayuntamiento de Madrid

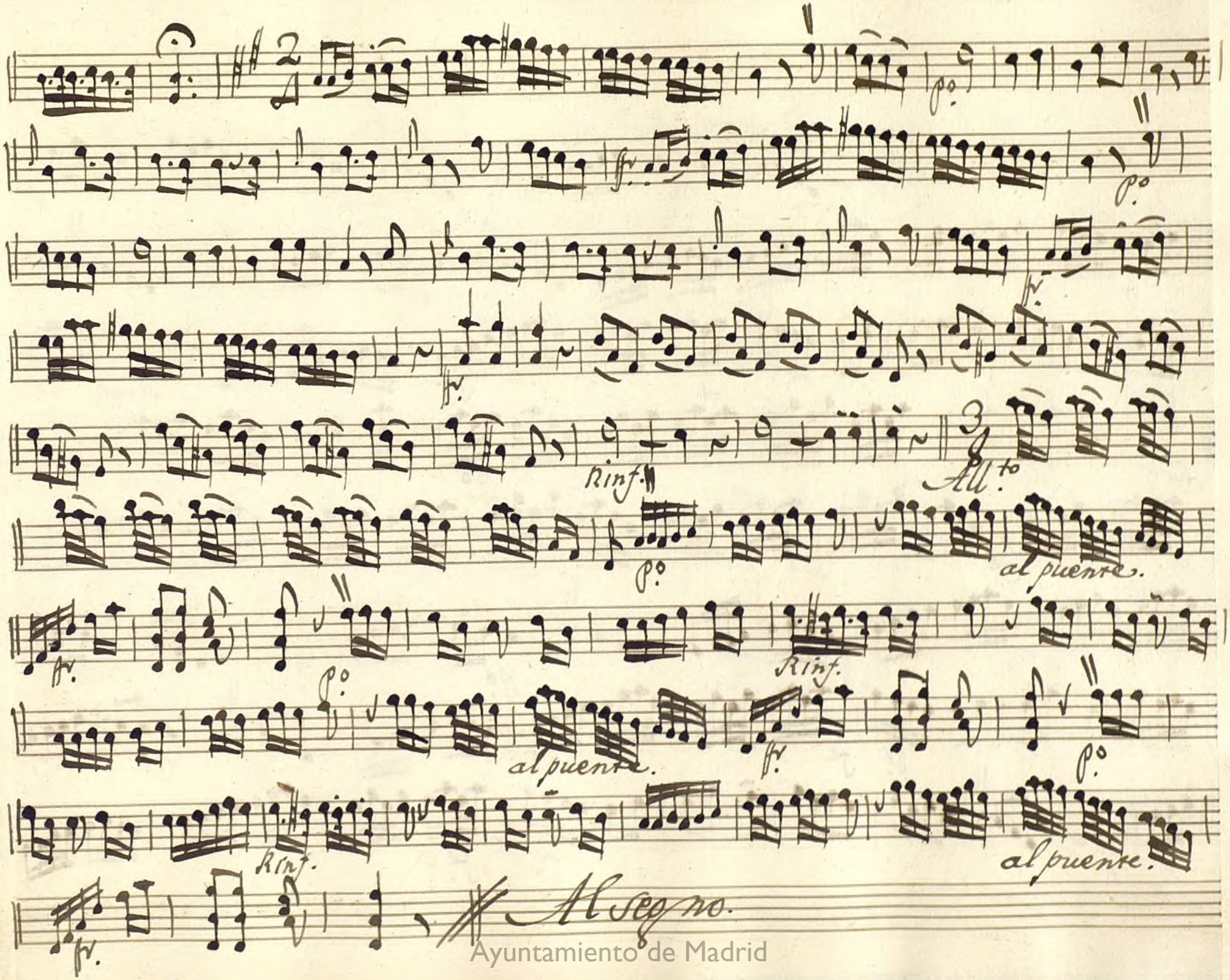

Ayuntamiento de Madrid

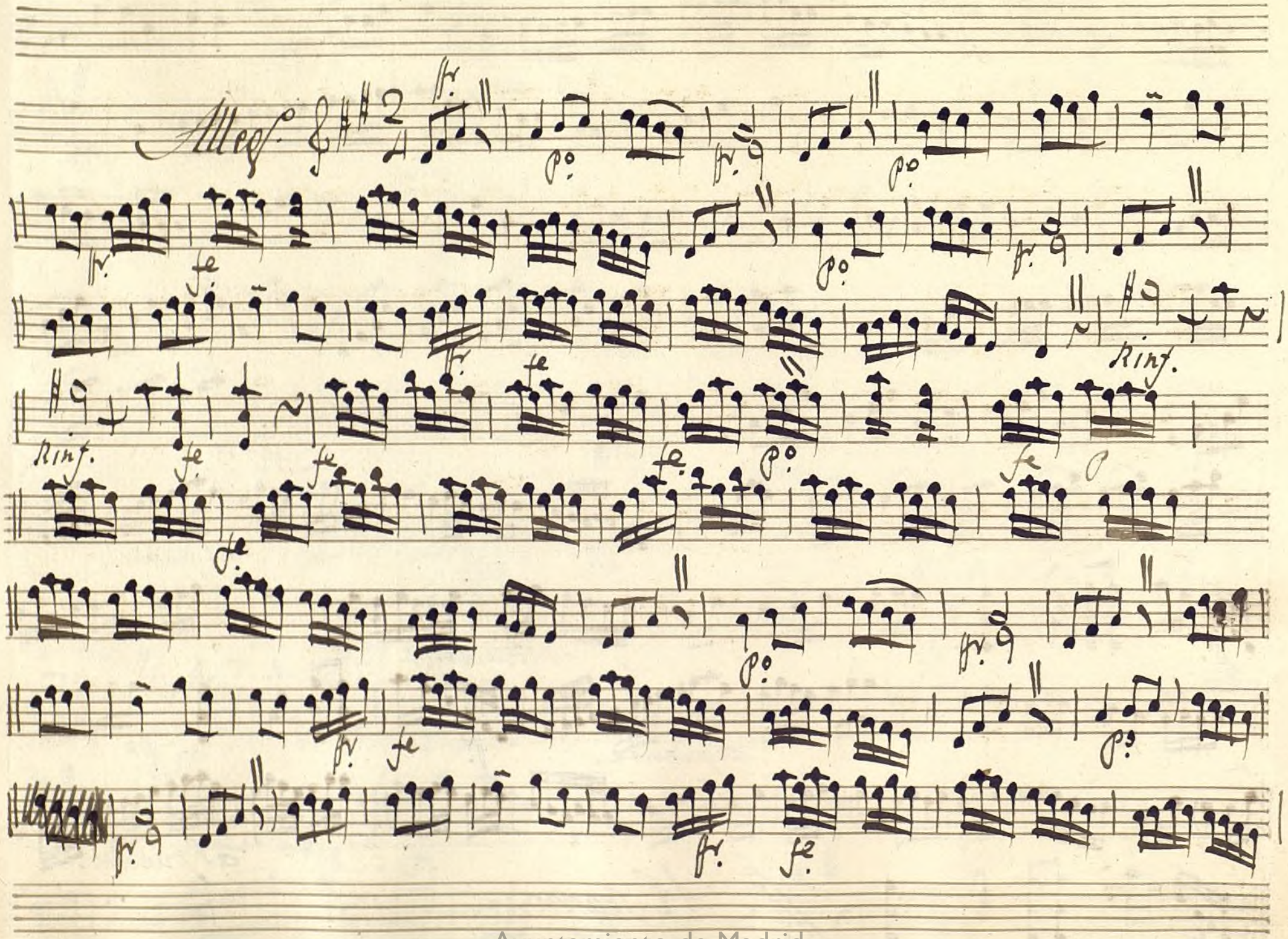

Ayuntamiento de Madrid

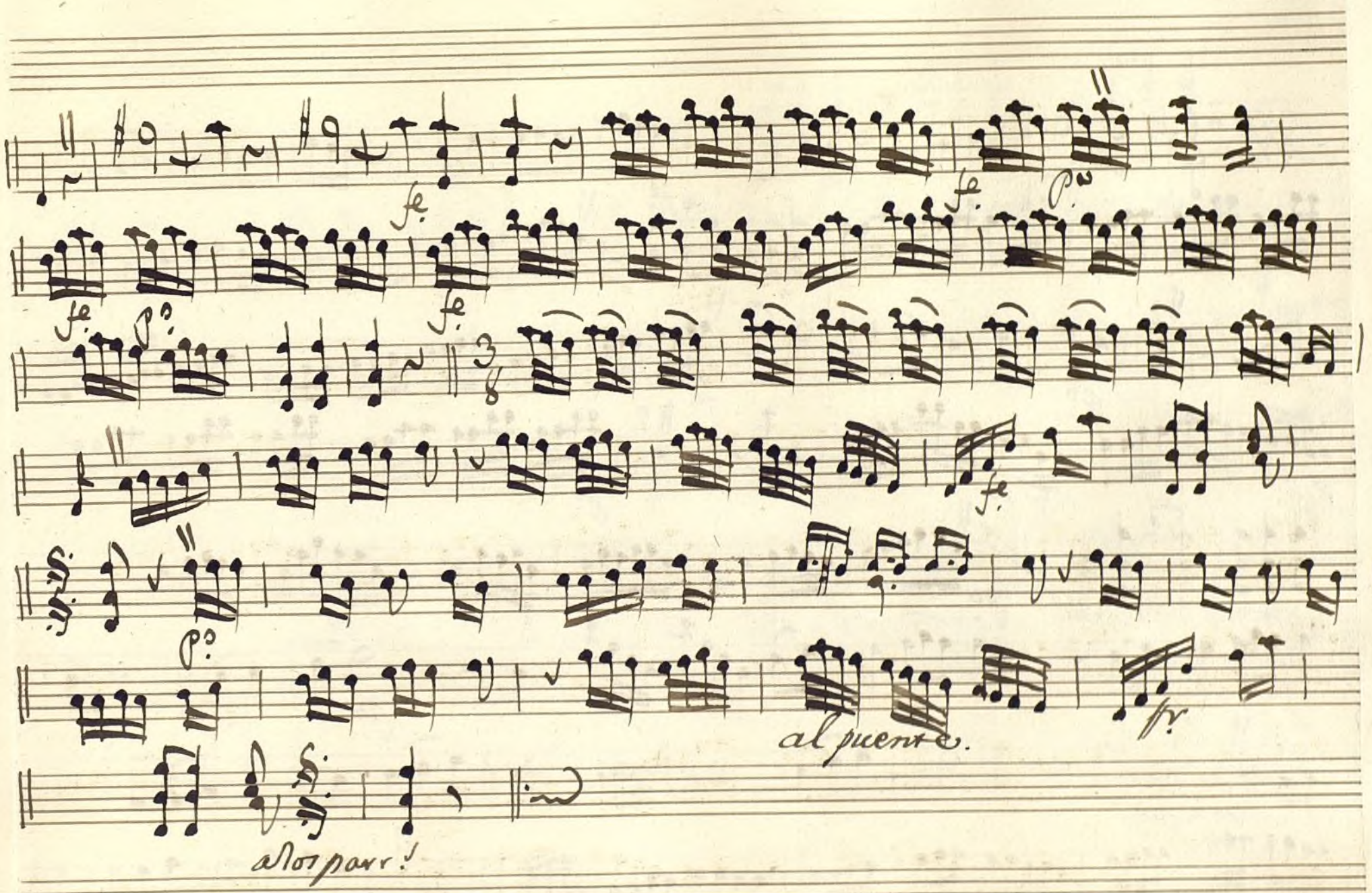

Ayuntamiento de Madrid

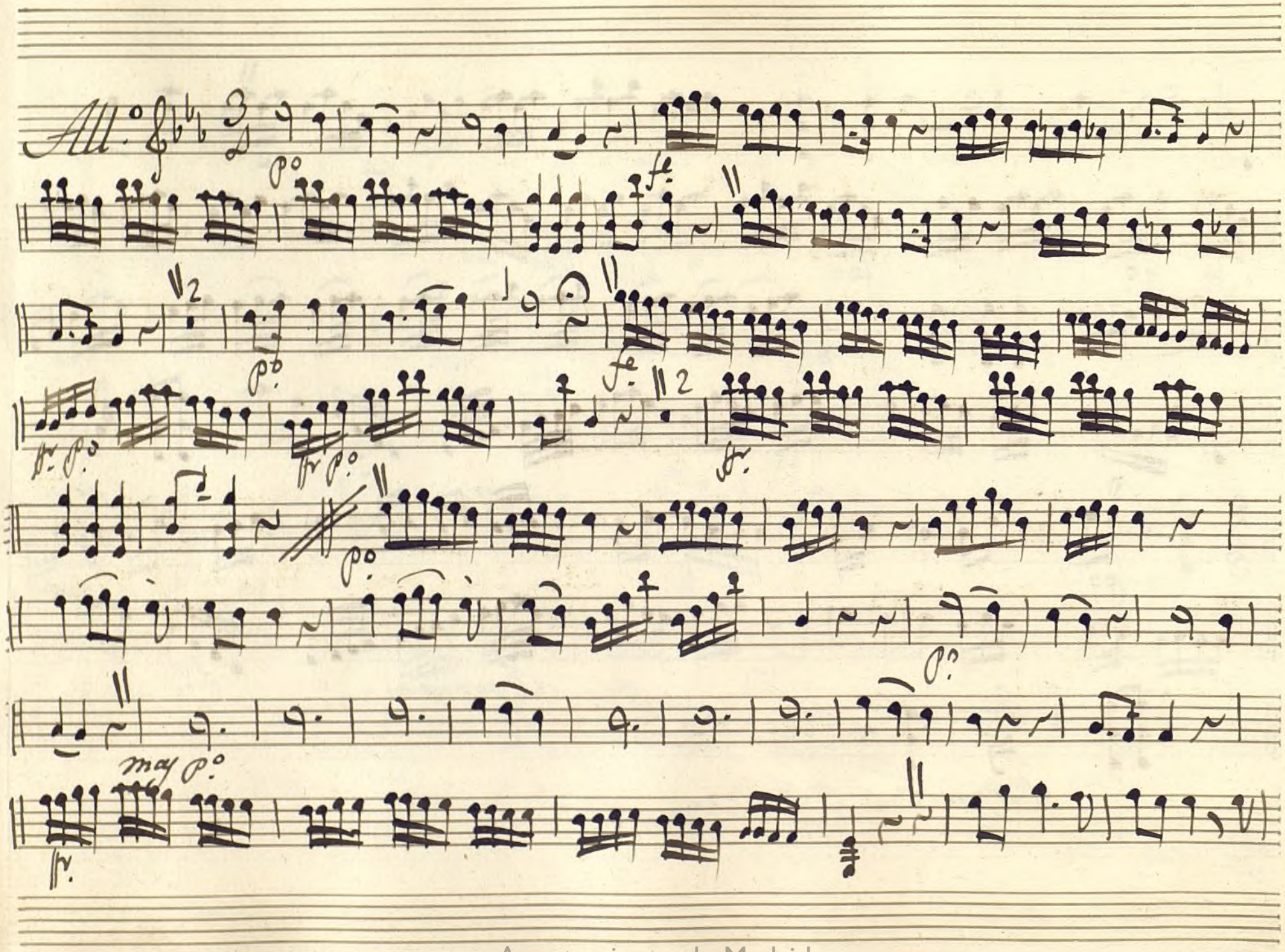

Ayuntamiento de Madrid

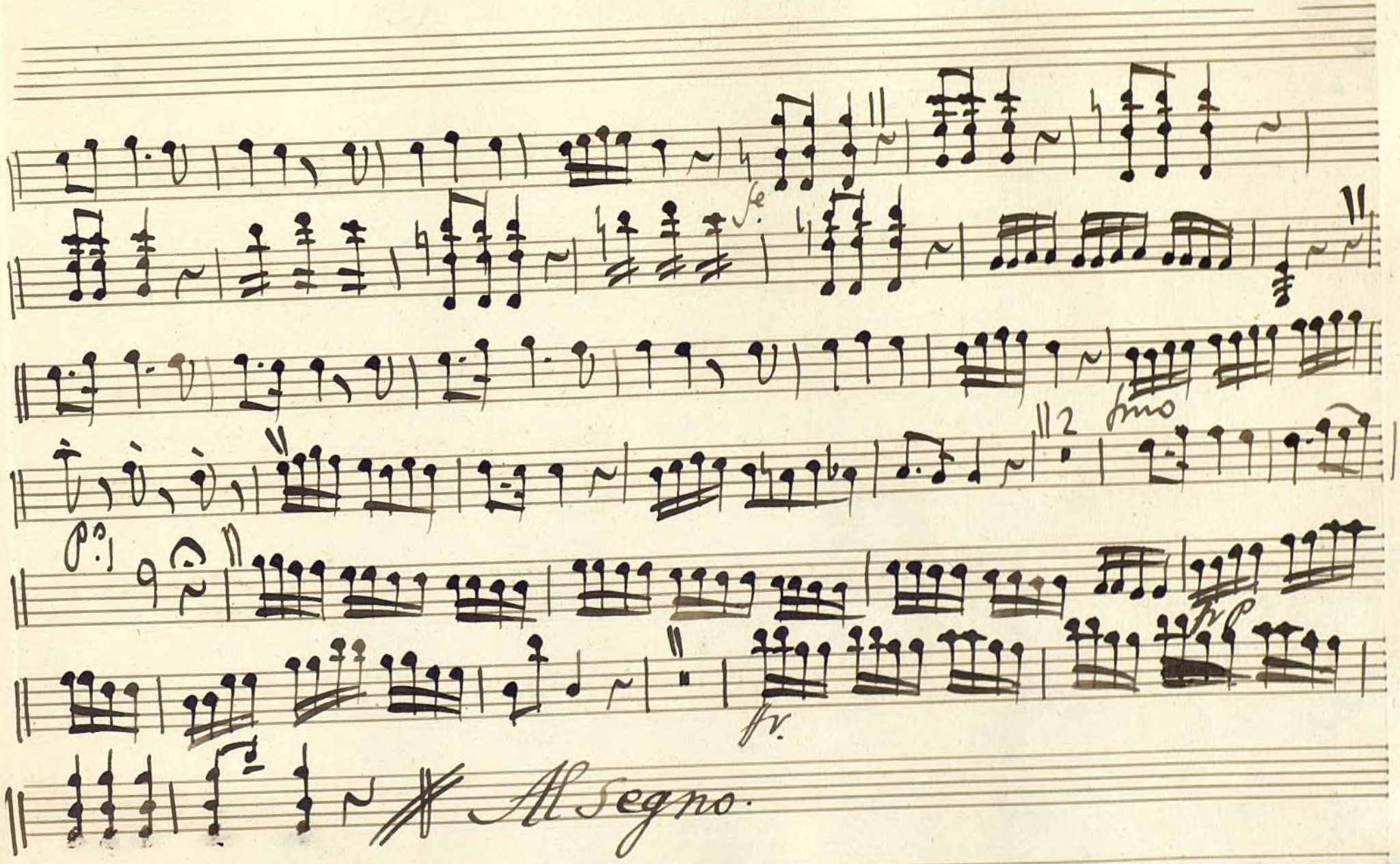

Ayuntamiento de Madrid

Ayuntamiento de Madrid

Mus 138-6

Violin. 1°

Son. à tres

El que todo lo quiere todo lo pierde

//

Ayuntamiento de Madrid

All.to Mod.to

Ayuntamiento de Madrid

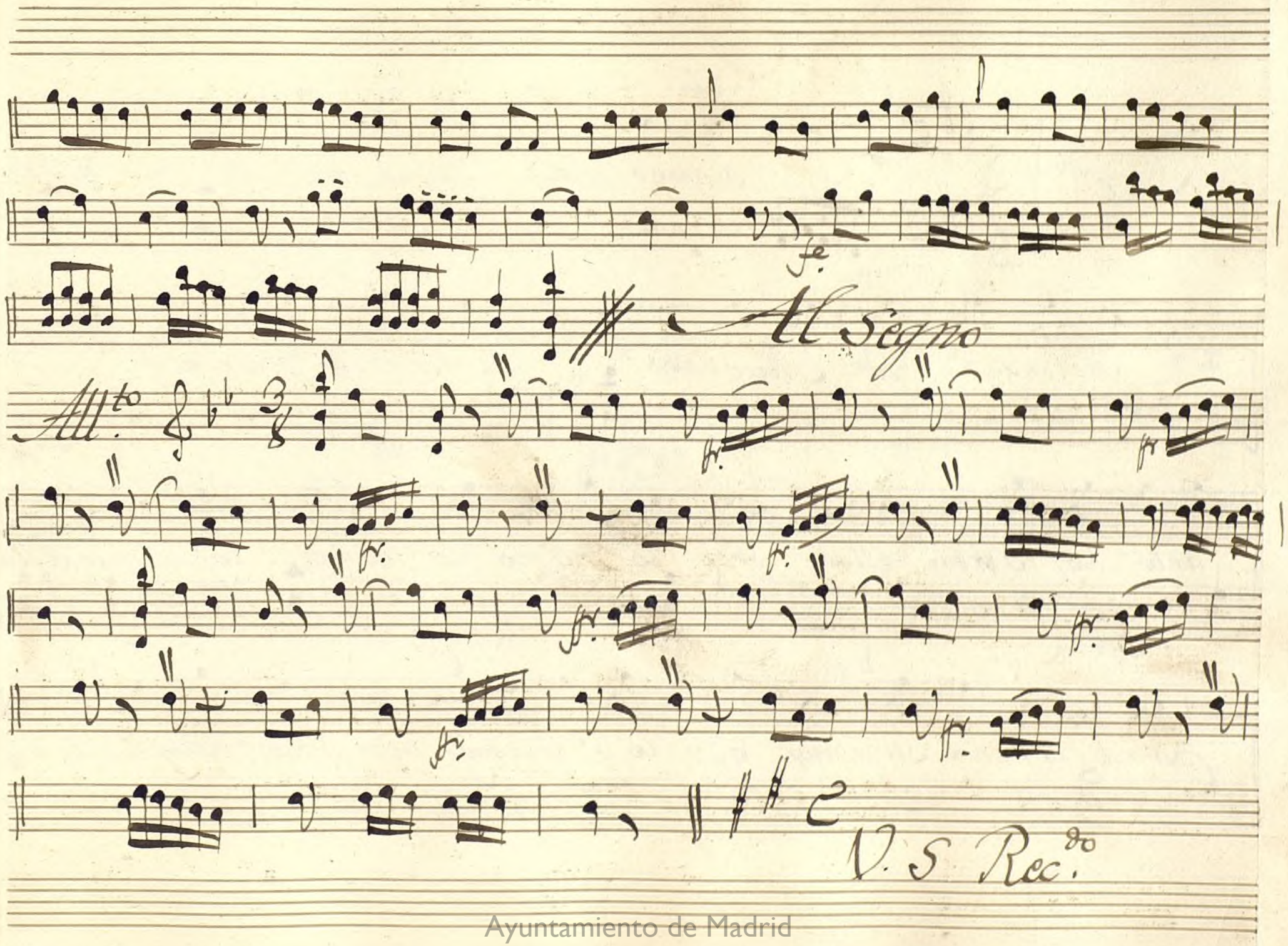

Ayuntamiento de Madrid

Rec.do

Cam.

sigue me sigue me mas no es de lirio

Fmo

herirse por Mugeres o matarse

arto nos Yeren ellas por lo mismo de jemos las querellas

Cs.

para espiar su amor q.e es lo q.e aremos ven adentro y halli lo

Ayuntamiento de Madrid

pen sare mos

Minue

p.o

p.o

p.o

fe.

p.o

V. S.

Ayuntamiento de Madrid

Allegro

ad libitum.

And.te

Ayuntamiento de Madrid

2 All.o

Rinf.

3 All.to

p.o

al puente.

ff

p.o

Rinf.

al puente

fz

p.o

Rinf.

p.o

al puente.

ffz

Al segno.

Ayuntamiento de Madrid

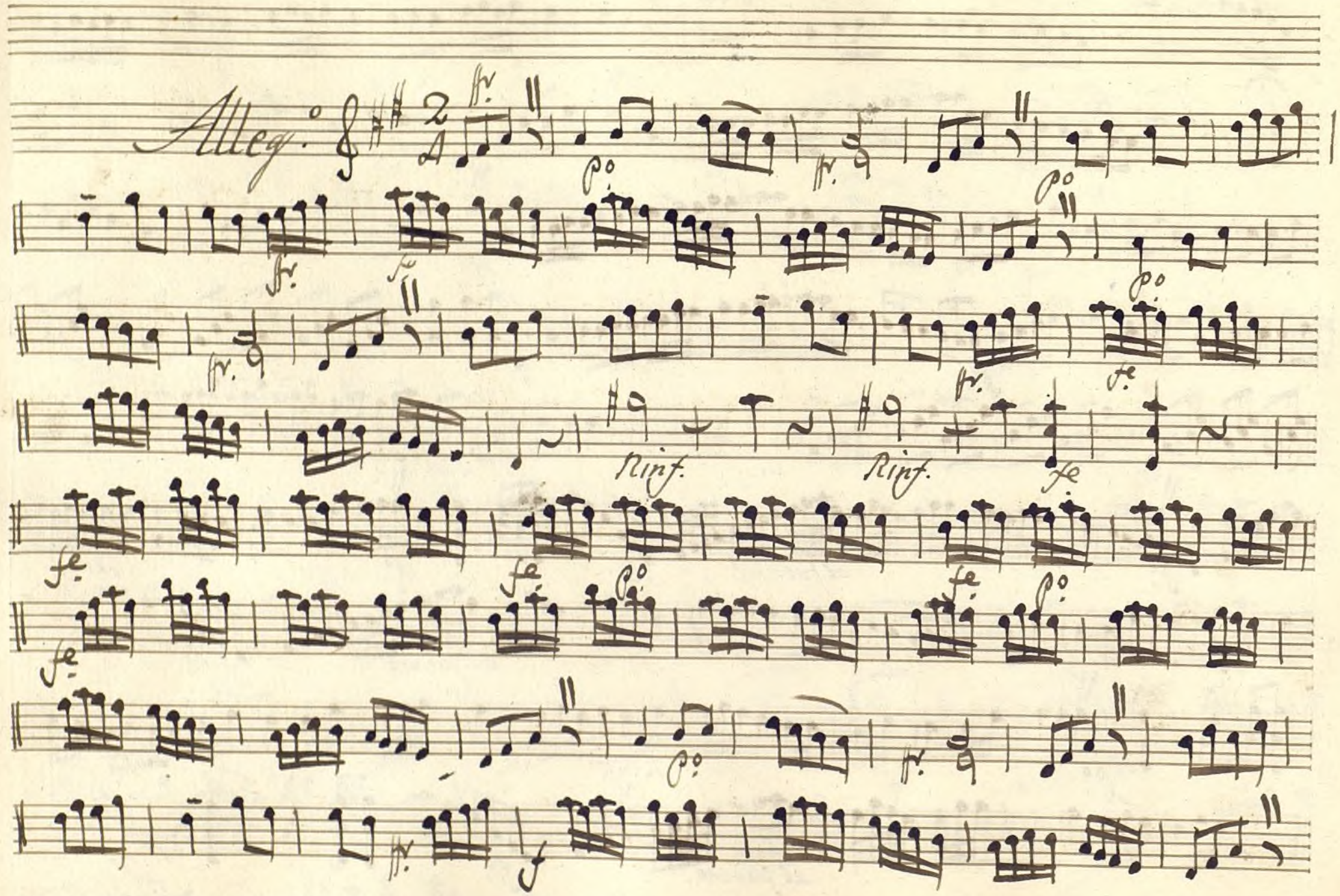

Ayuntamiento de Madrid

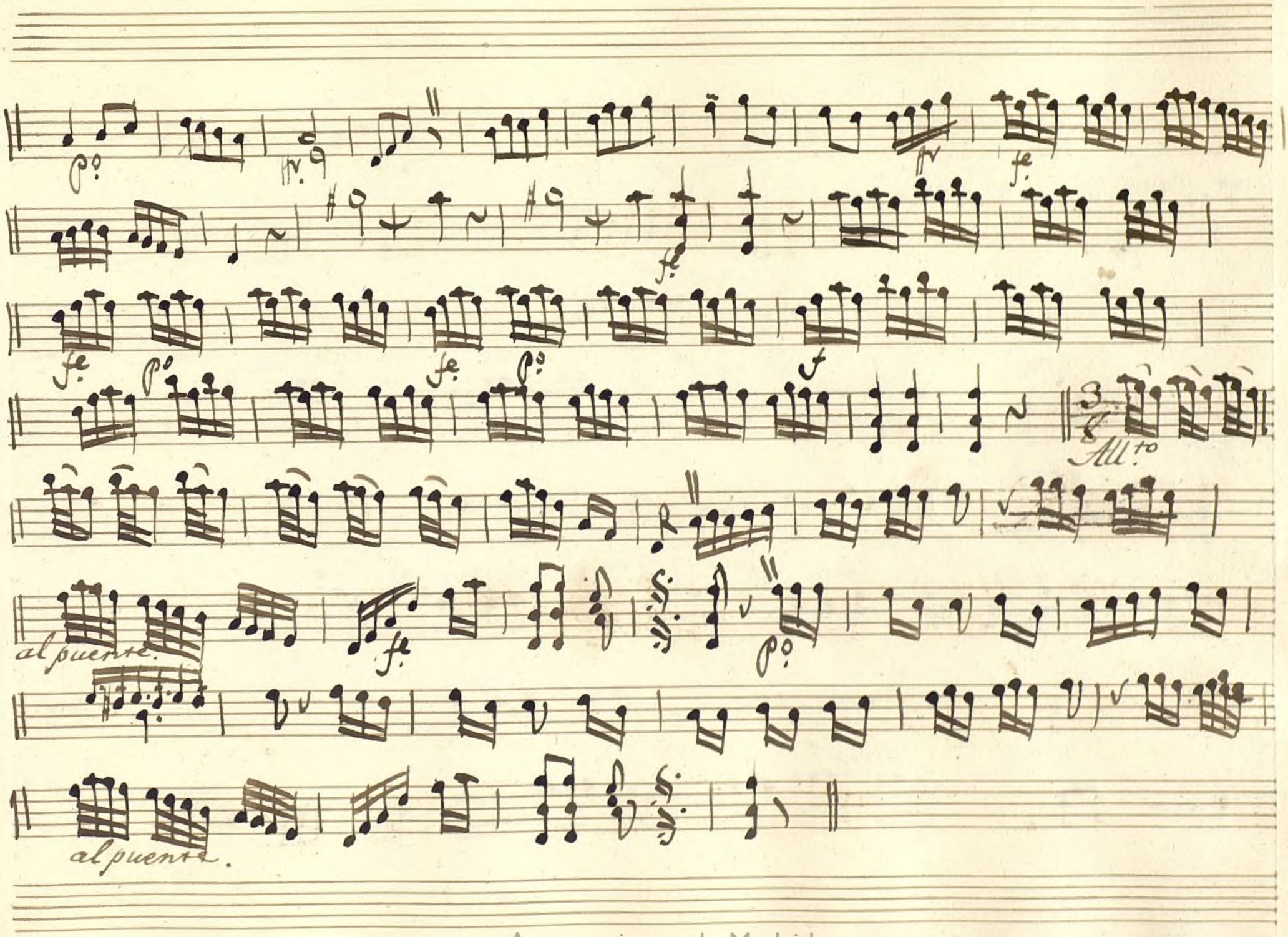

Ayuntamiento de Madrid

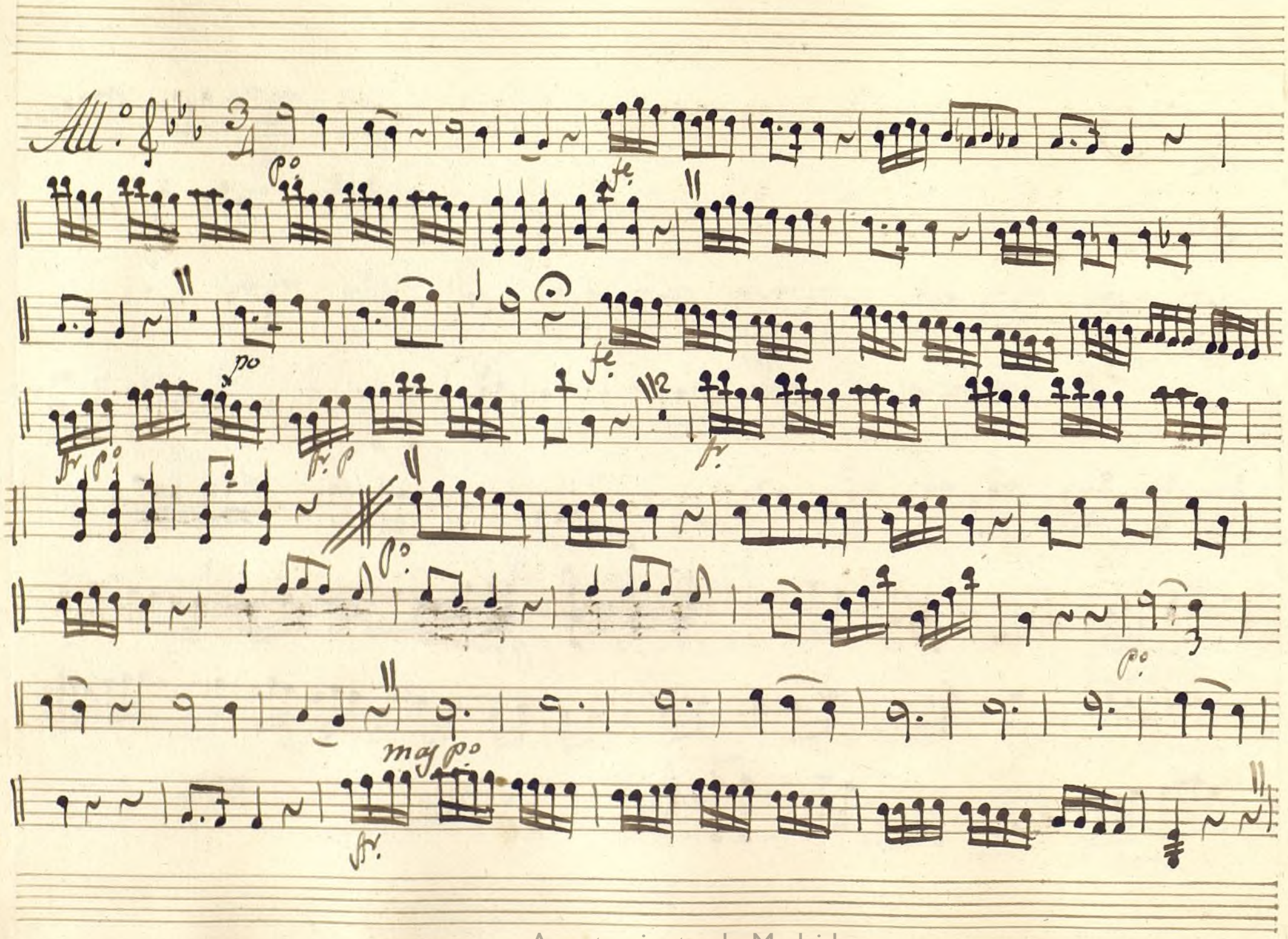

Ayuntamiento de Madrid

Al Segno.

Ayuntamiento de Madrid

Ayuntamiento de Madrid

MUS 138-6

t

Violín 2.º P.t

Son.a à tres.

El que todo lo quiere todo lo pierde

//.

Ayuntamiento de Madrid

All.to Moderado

Ayuntamiento de Madrid

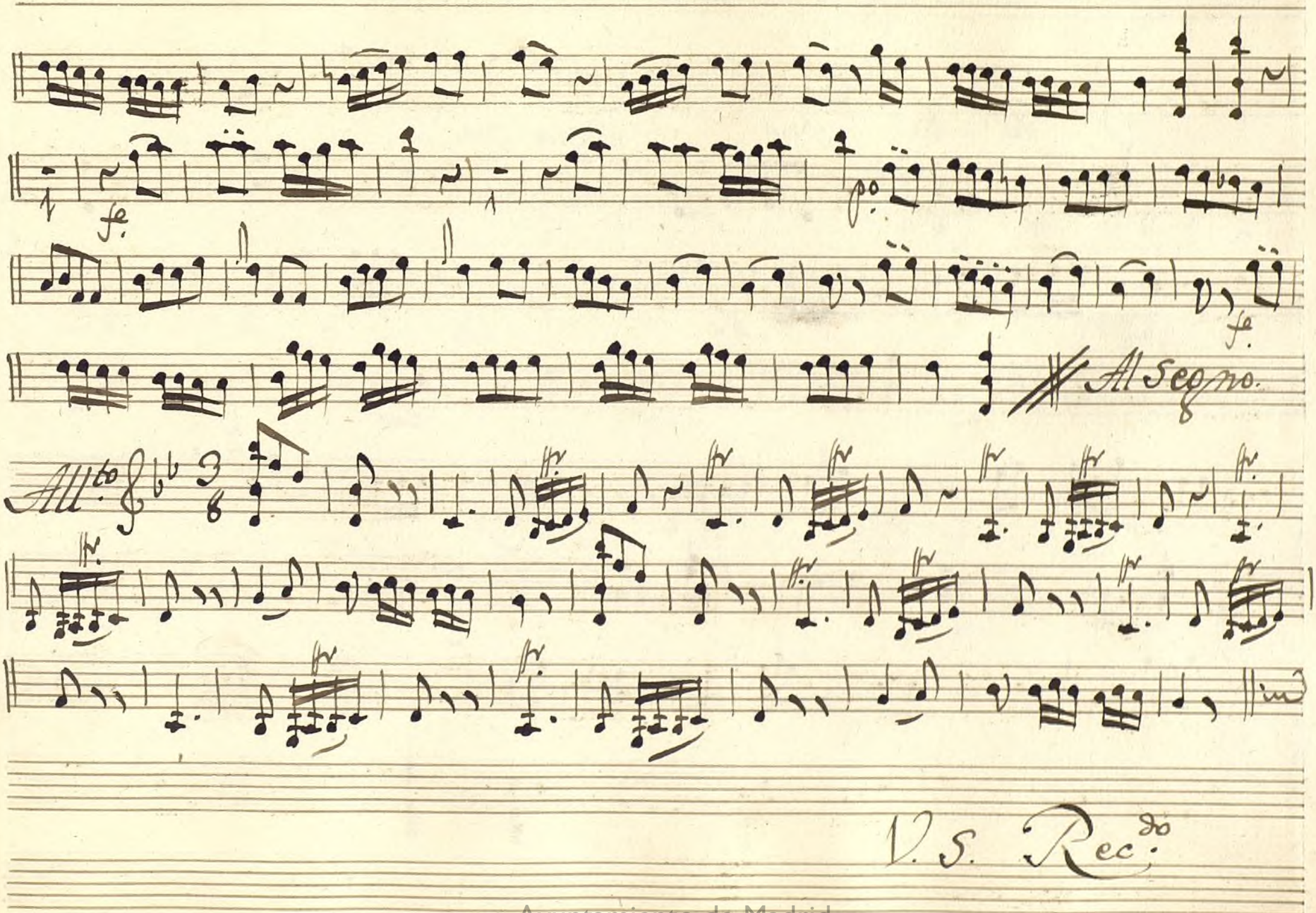

Ayuntamiento de Madrid

Rec.do

fmo. Sigue me

Ayuntamiento de Madrid

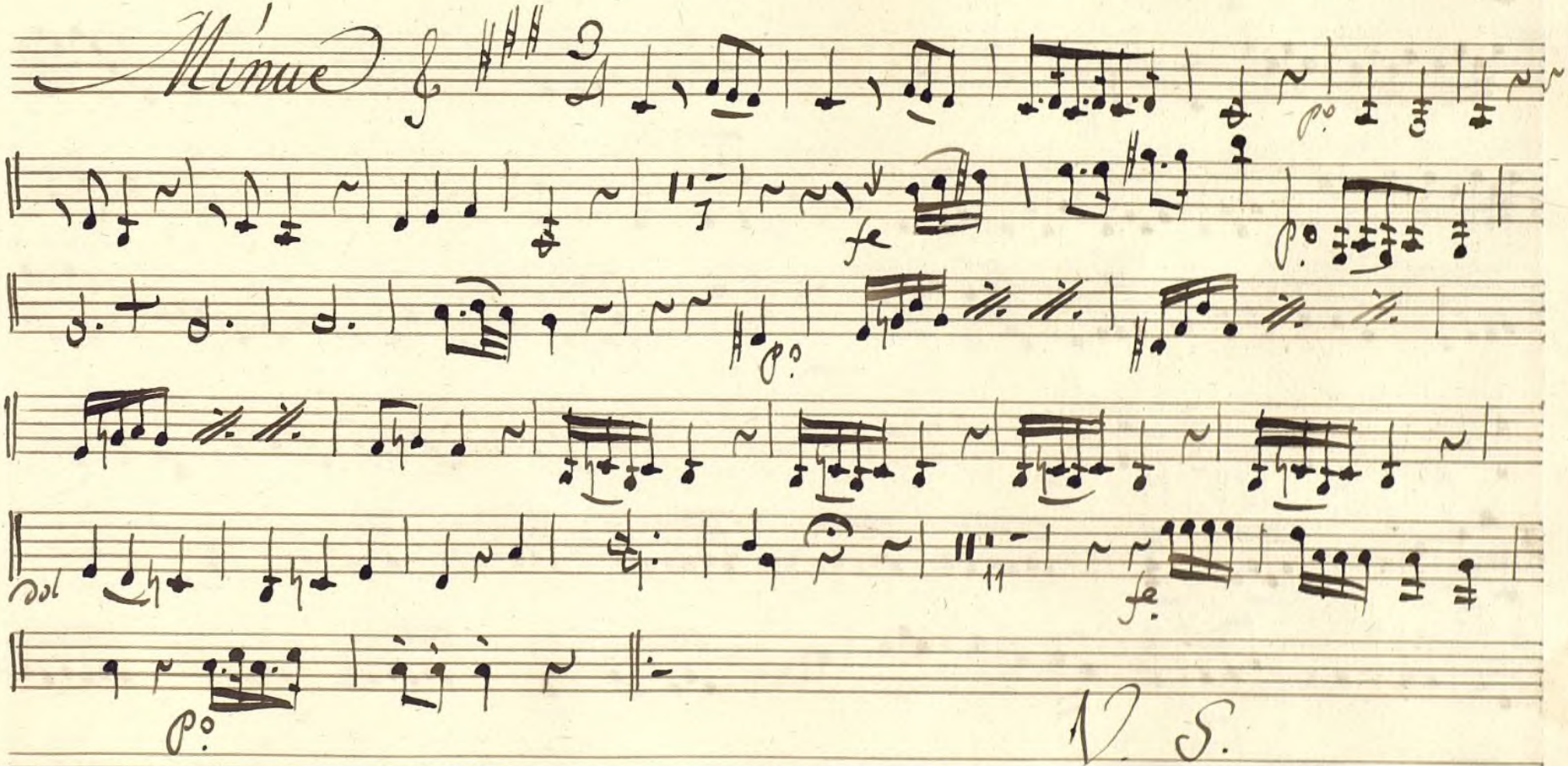

Ayuntamiento de Madrid

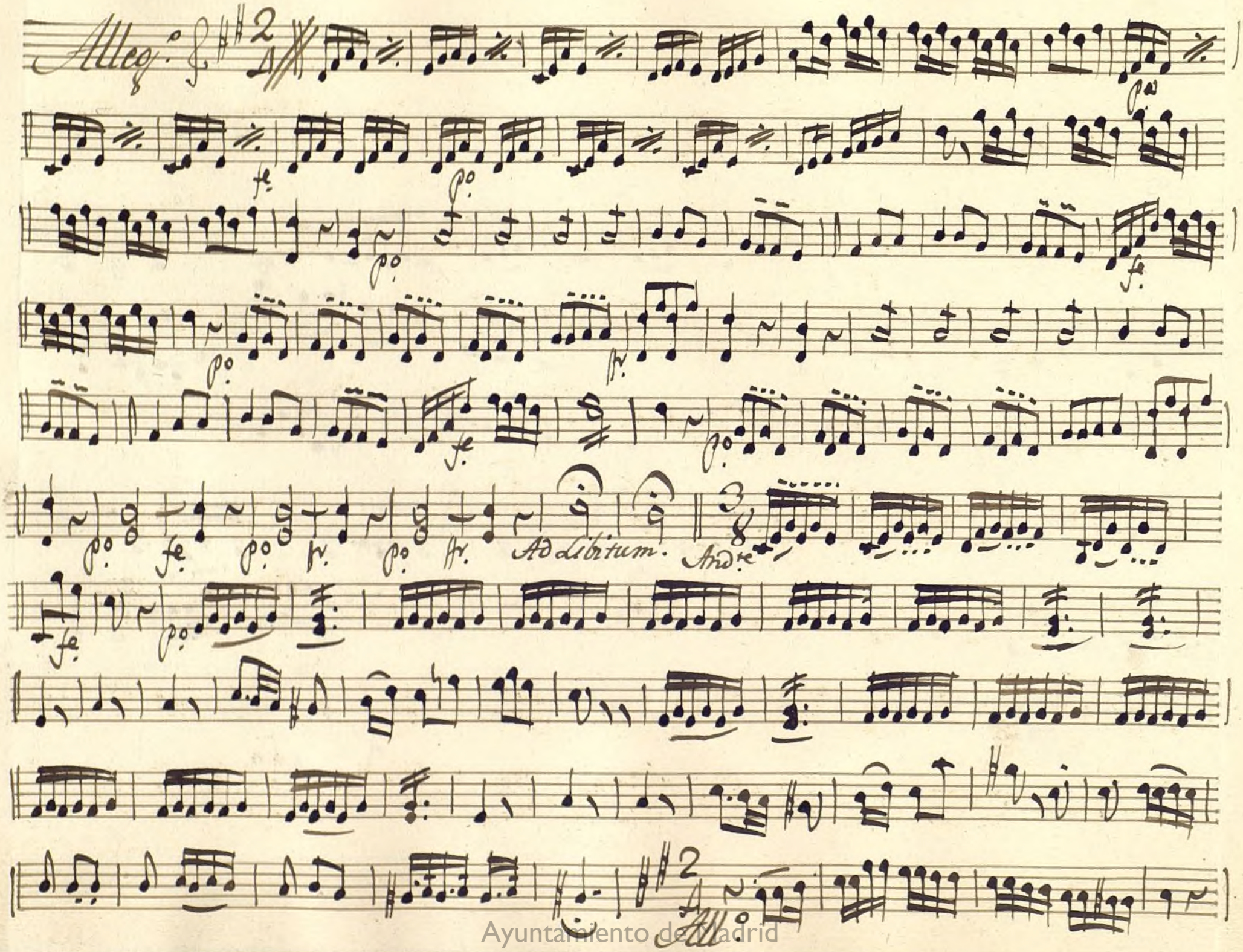

Ayuntamiento de Madrid

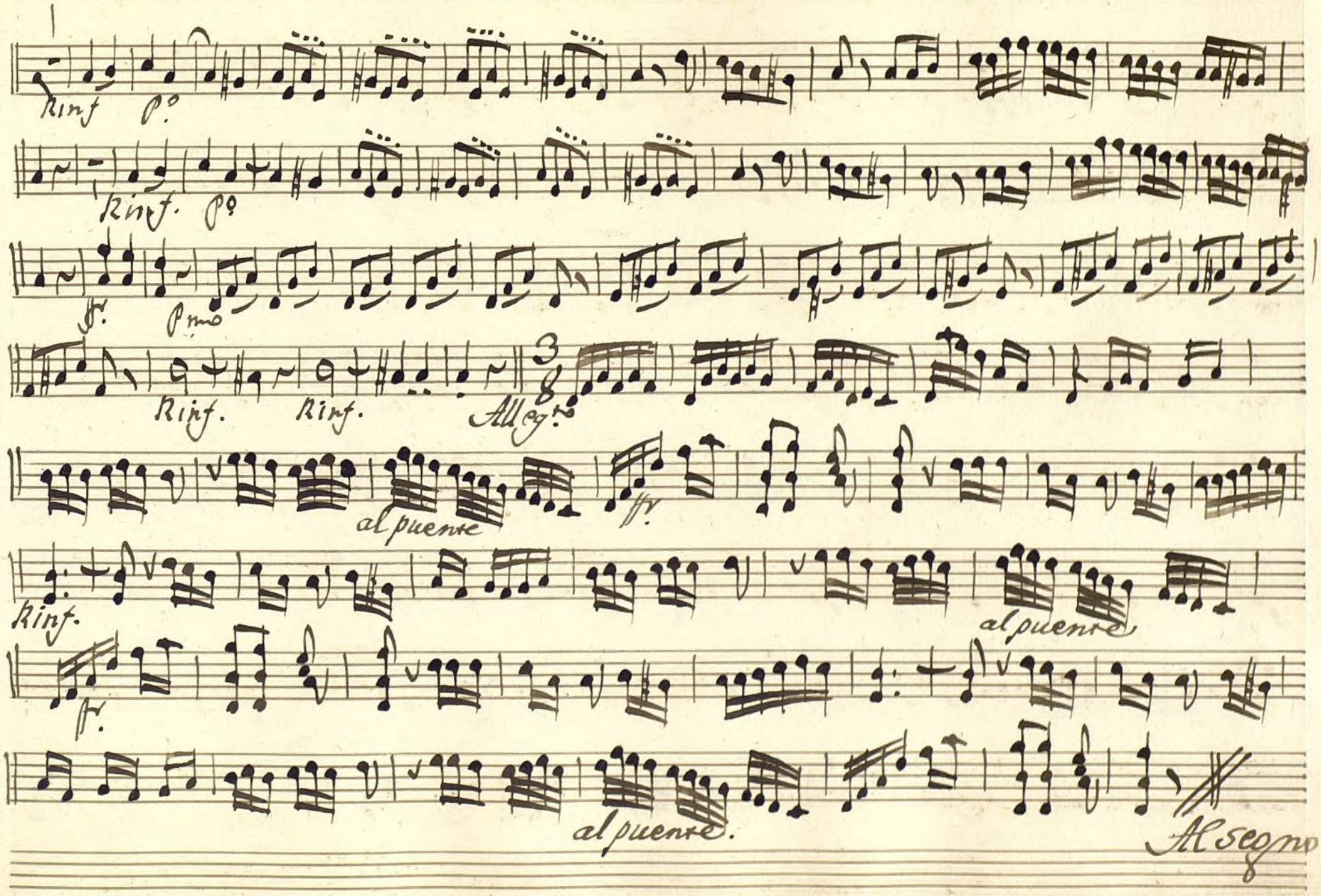

Ayuntamiento de Madrid

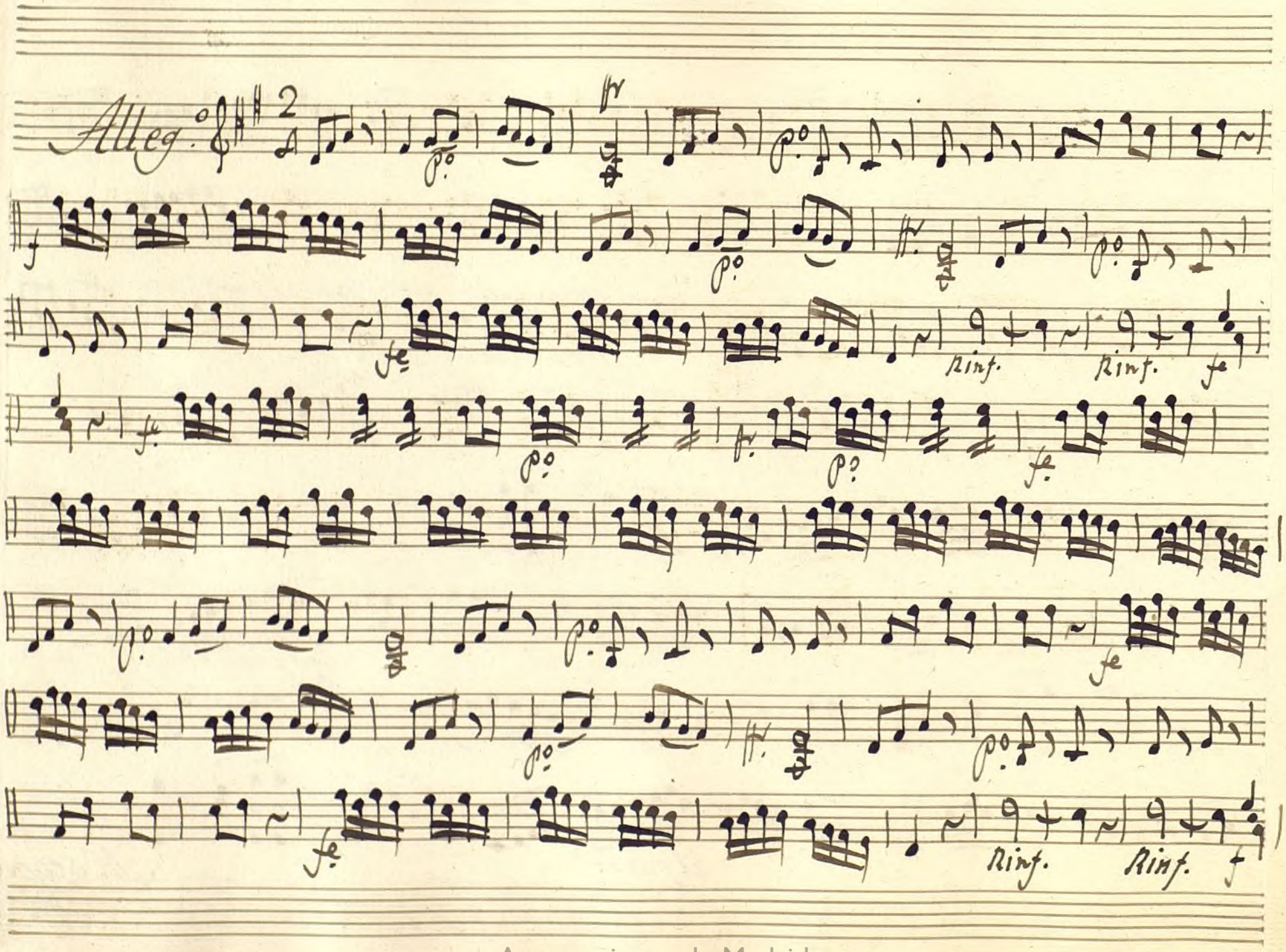

Ayuntamiento de Madrid

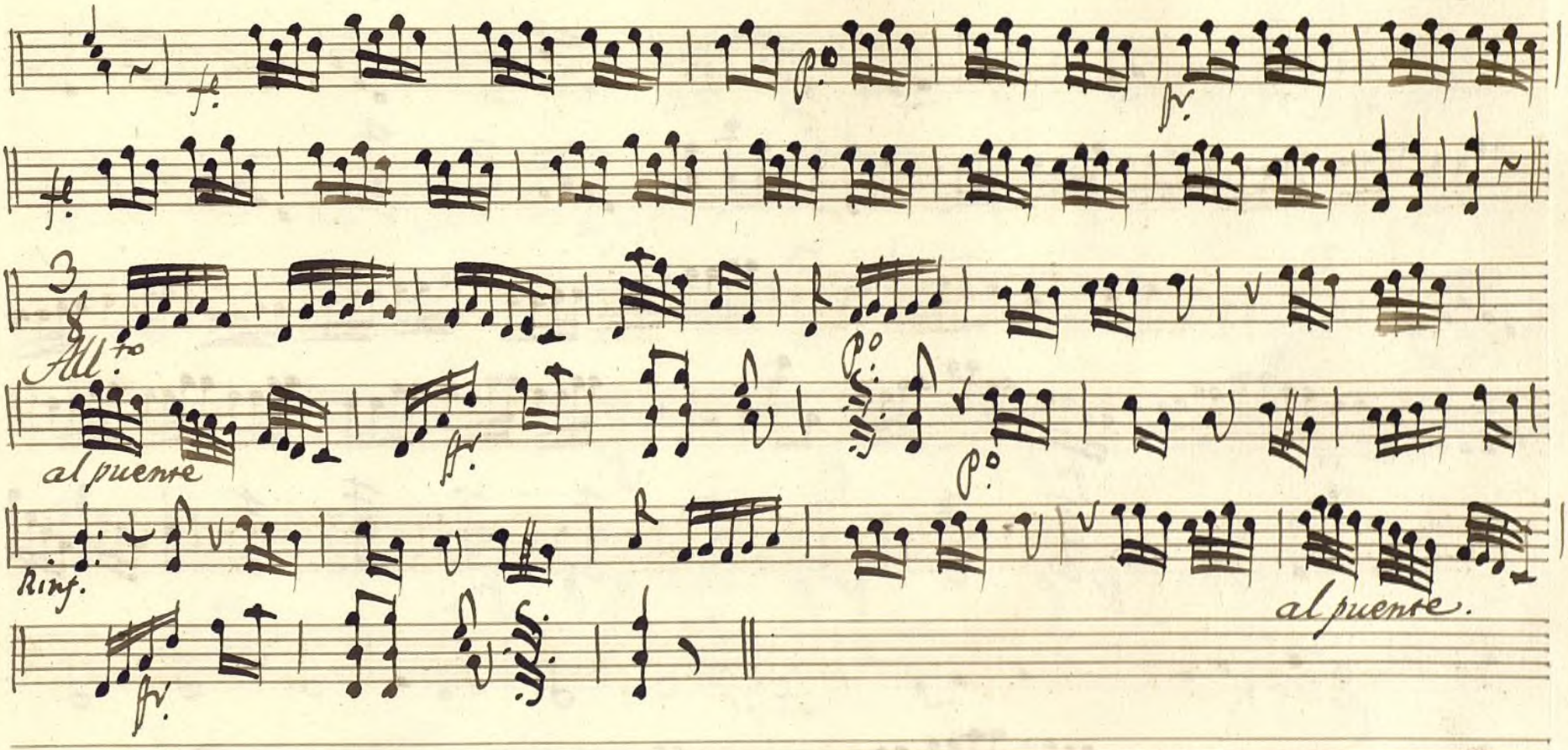

Ayuntamiento de Madrid

All.o

Ayuntamiento de Madrid

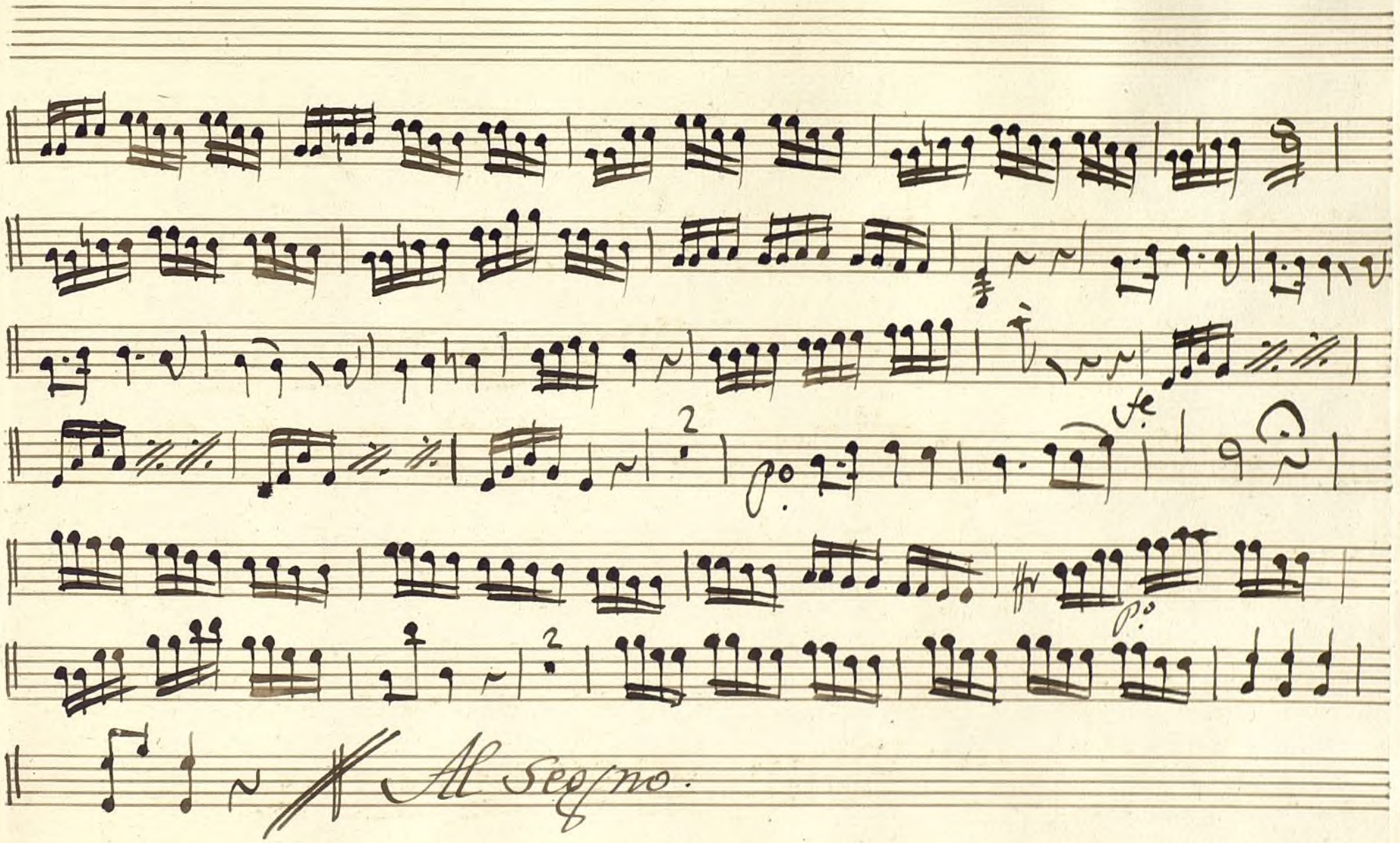

Ayuntamiento de Madrid

Ayuntamiento de Madrid

Mus 138-6

t

Violin. 2.°

Son.ª à tres.

El que todo lo quiere todo lo pierde

//.

Ayuntamiento de Madrid

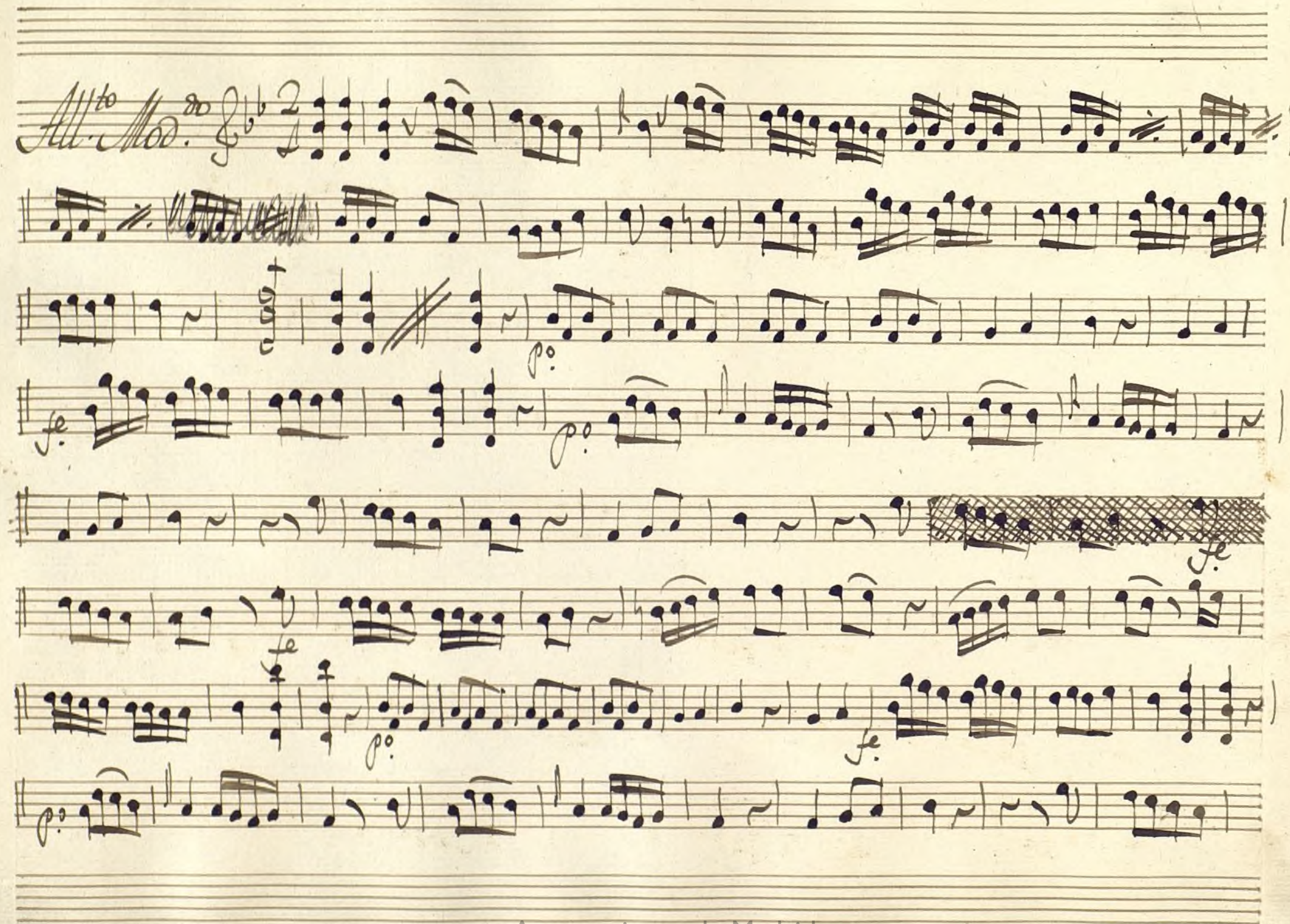

Ayuntamiento de Madrid

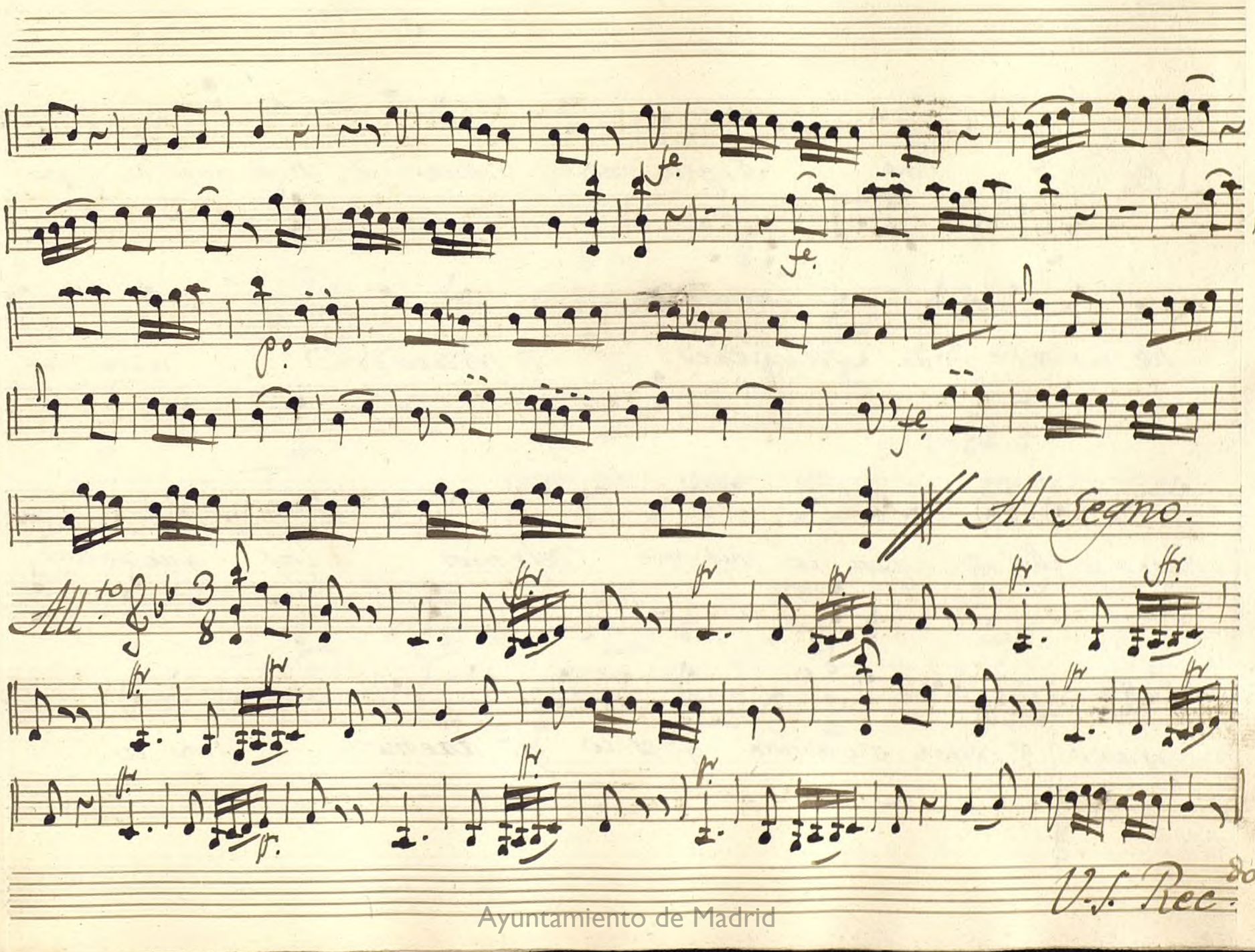

Ayuntamiento de Madrid

Rec.do

Smo

Sigueme sigueme mas no es de lirio

herirse por Mugeres O matarse

arto nos

yeren ellas por lo mismo dejemos las querellas

para espiar su amor q.e es lo q.e aremos ven a

Ayuntamiento de Madrid

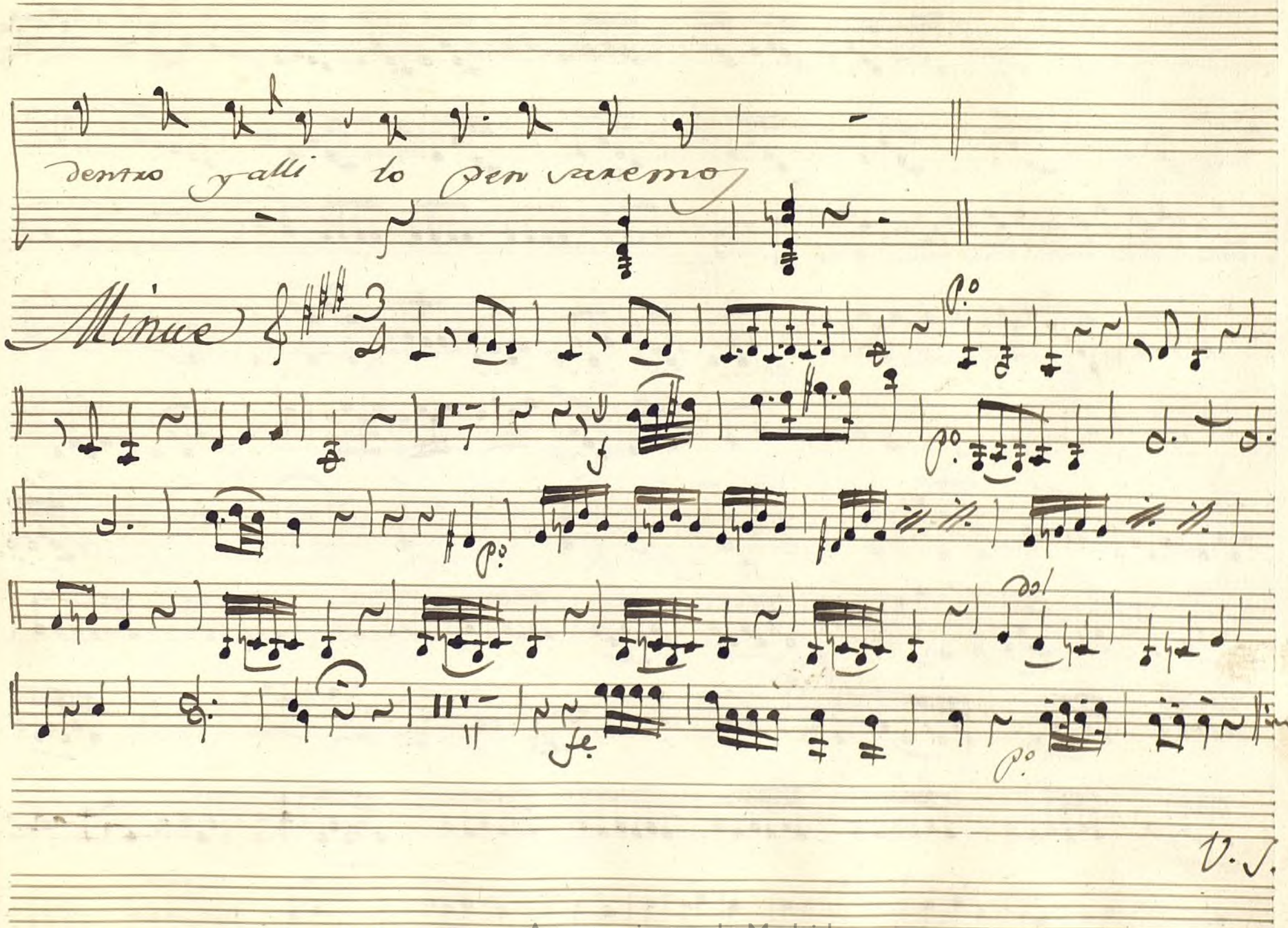

Ayuntamiento de Madrid

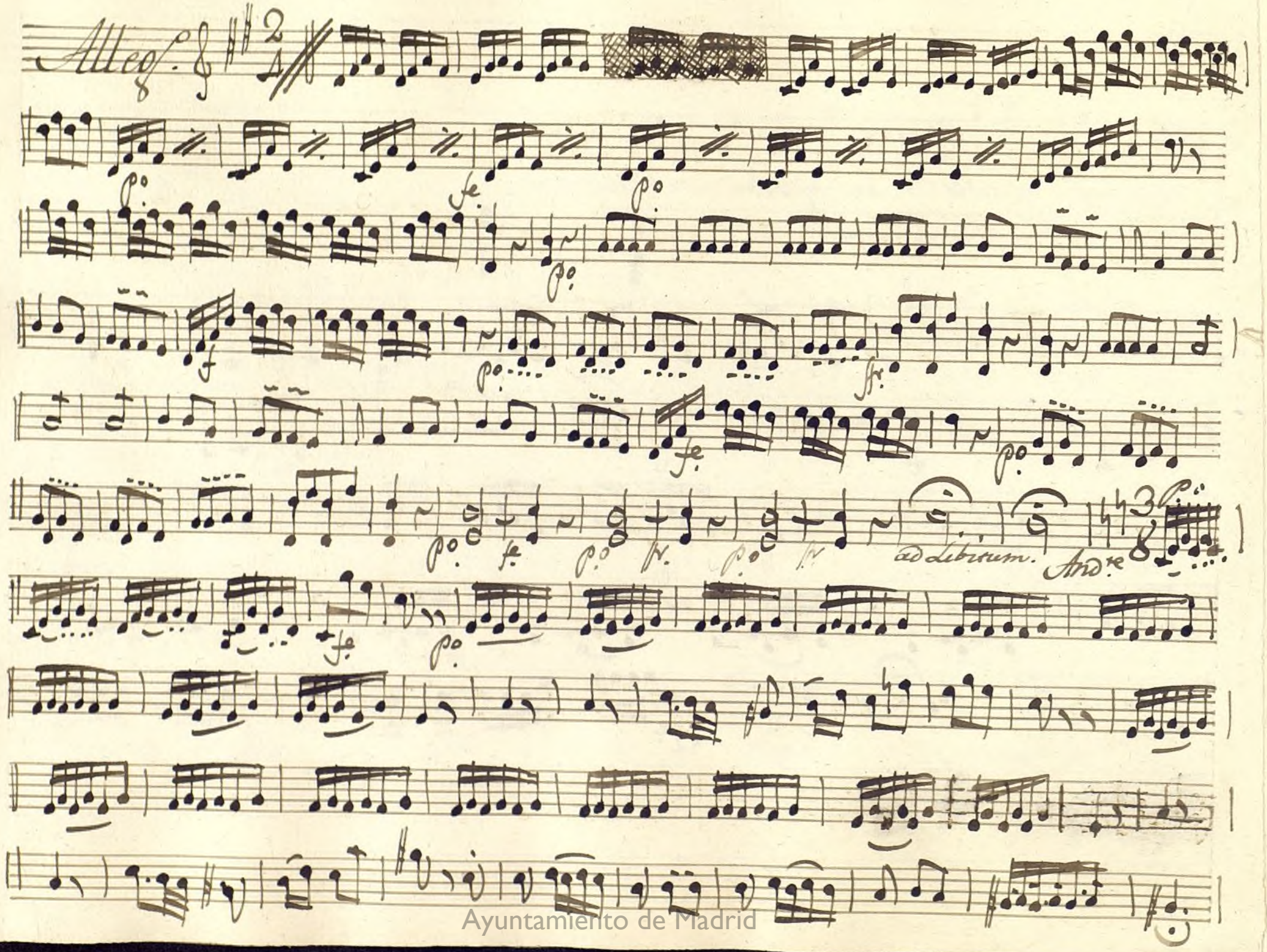

Ayuntamiento de Madrid

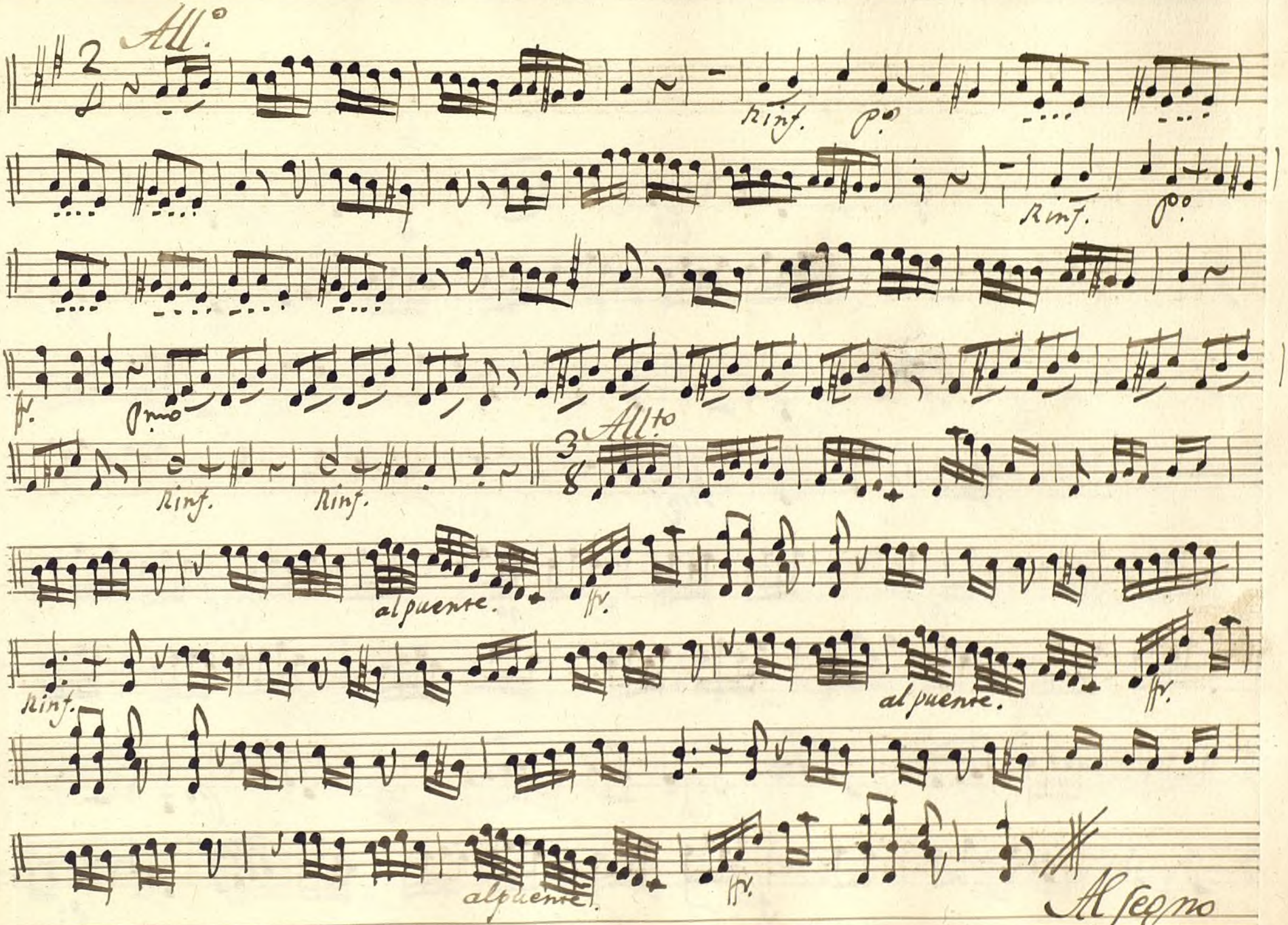

Ayuntamiento de Madrid

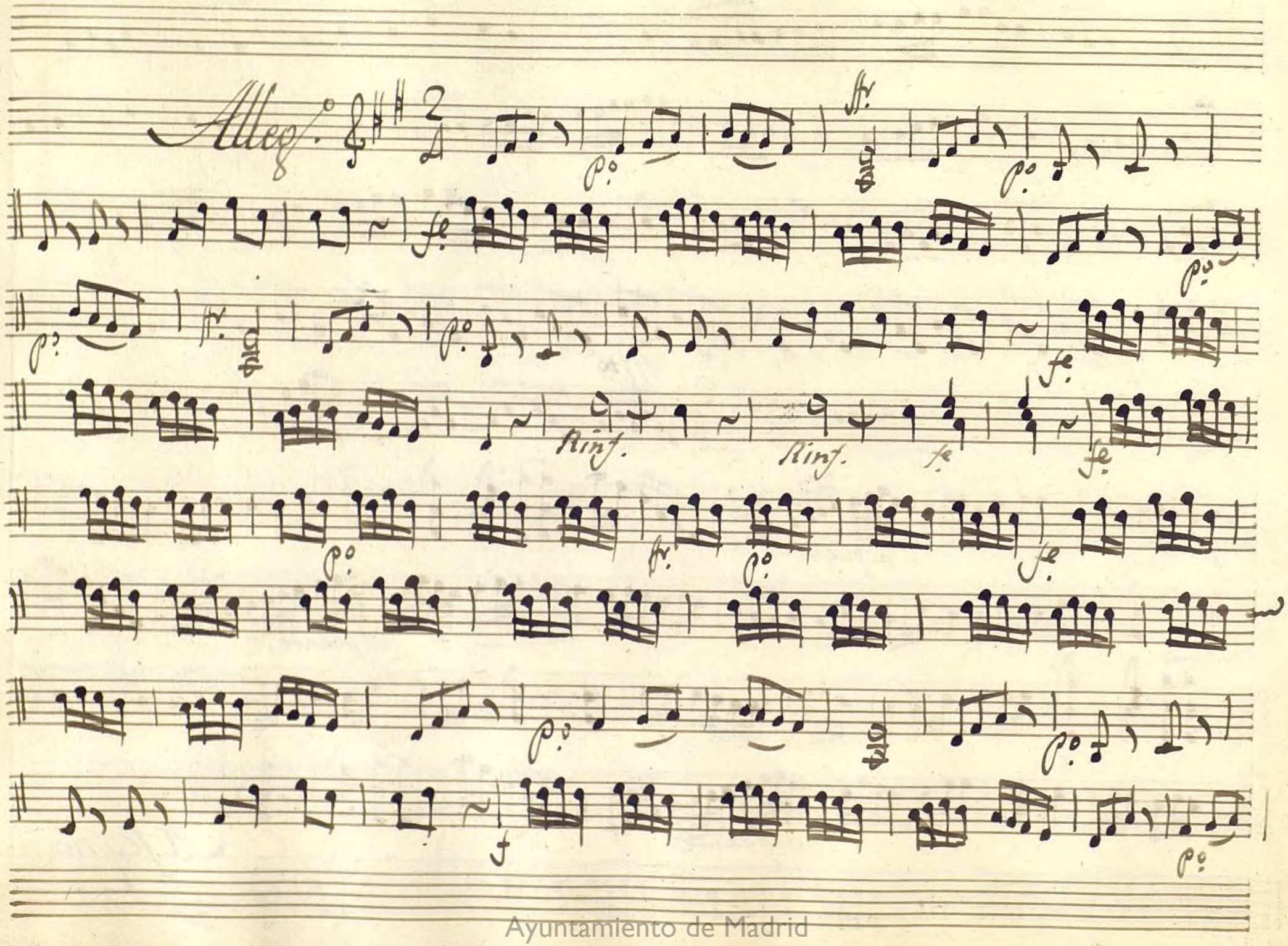

Ayuntamiento de Madrid

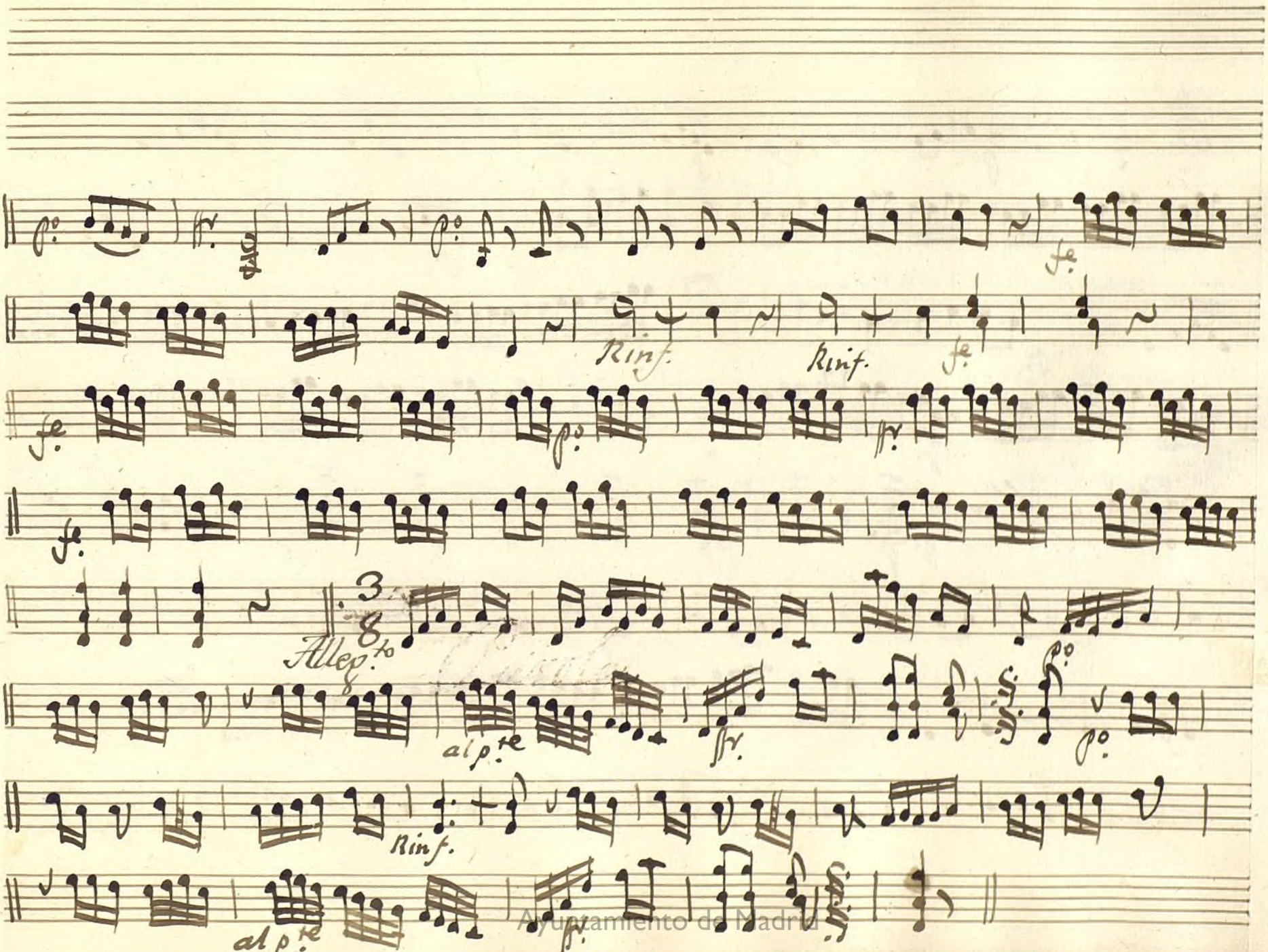

Ayuntamiento de Madrid

Ayuntamiento de Madrid

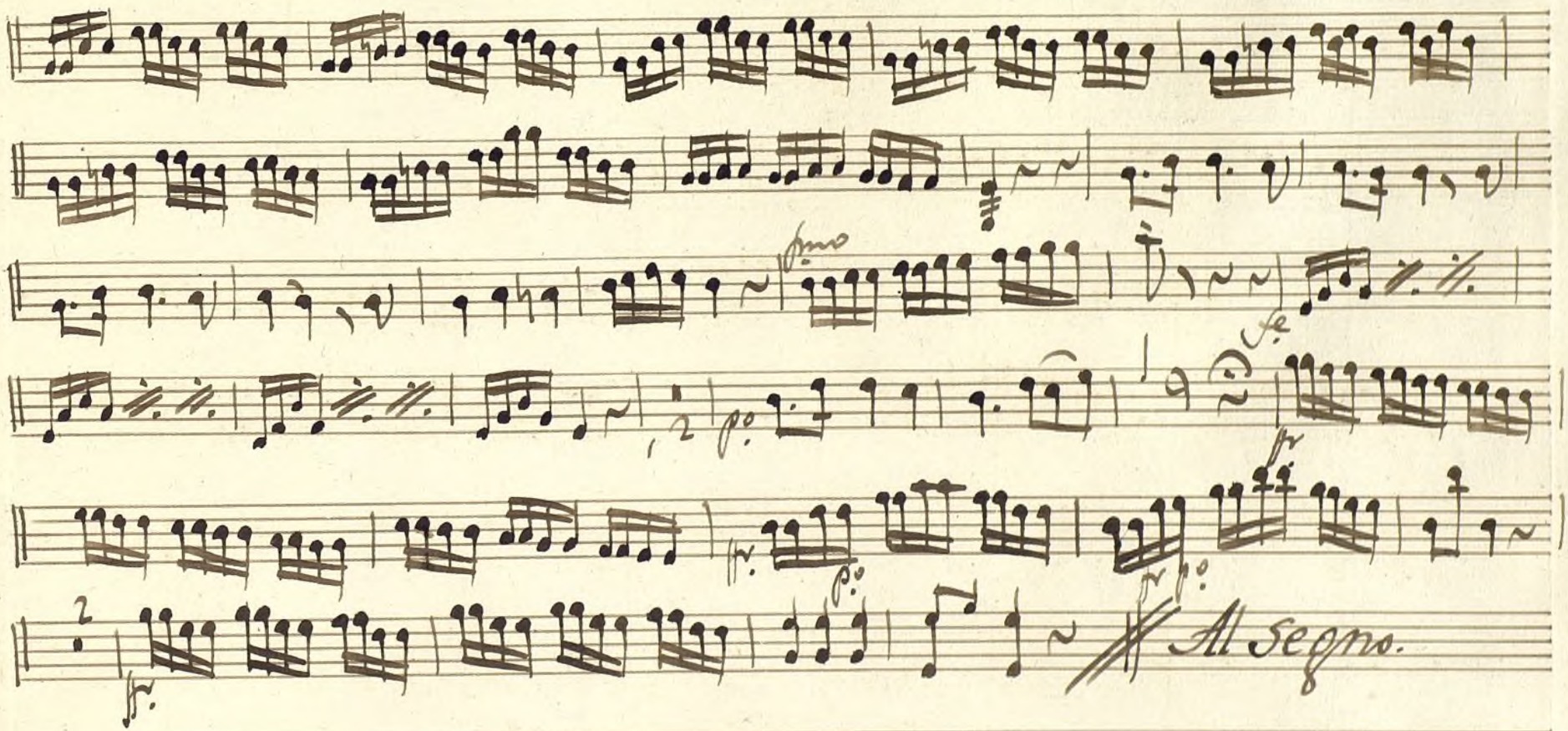

Ayuntamiento de Madrid

Ayuntamiento de Madrid

Viola 1.a Fon.a à 3. el que todo lo quiere todo lo pierde.

Mus 138-6

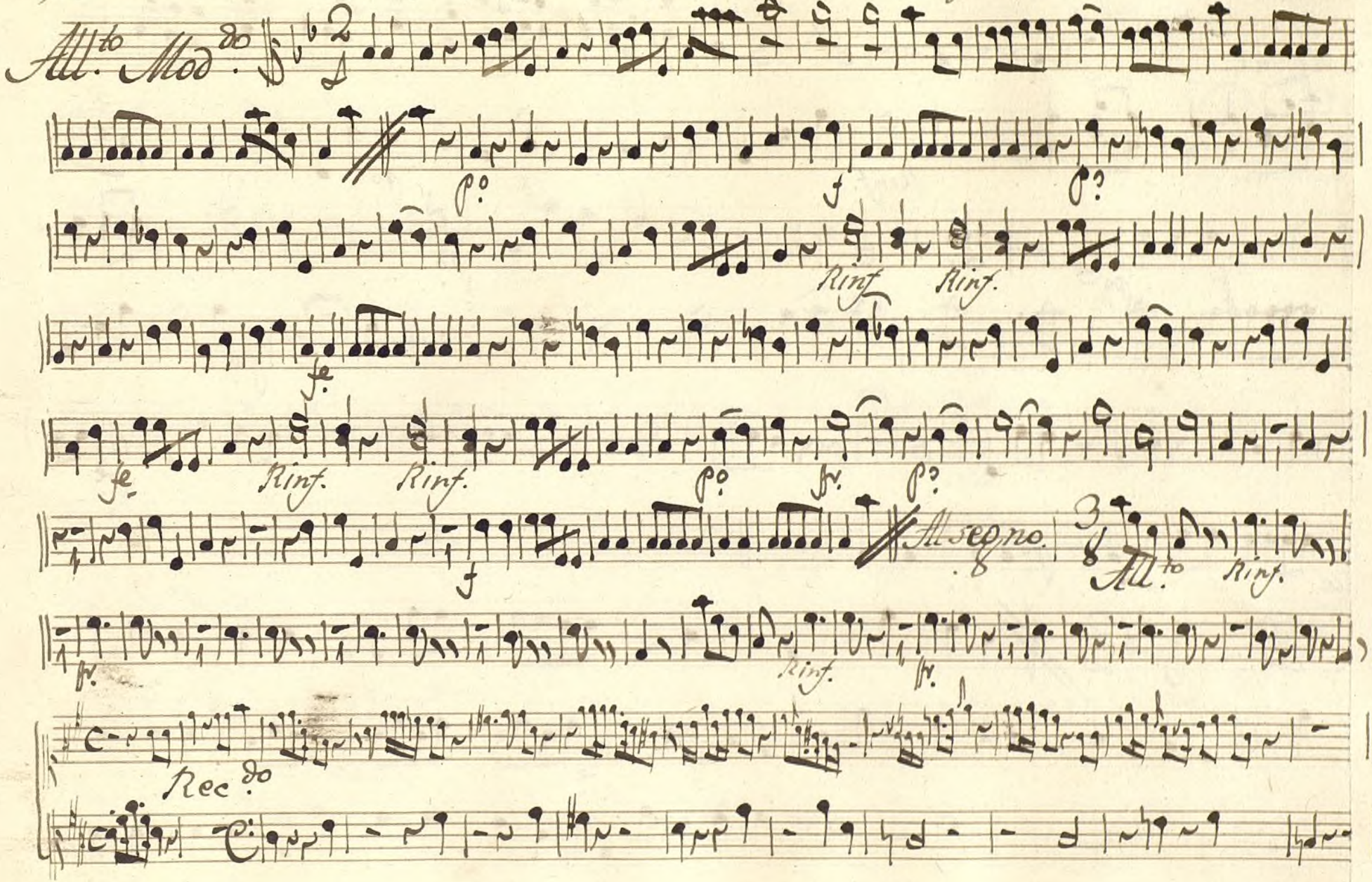

Ayuntamiento de Madrid

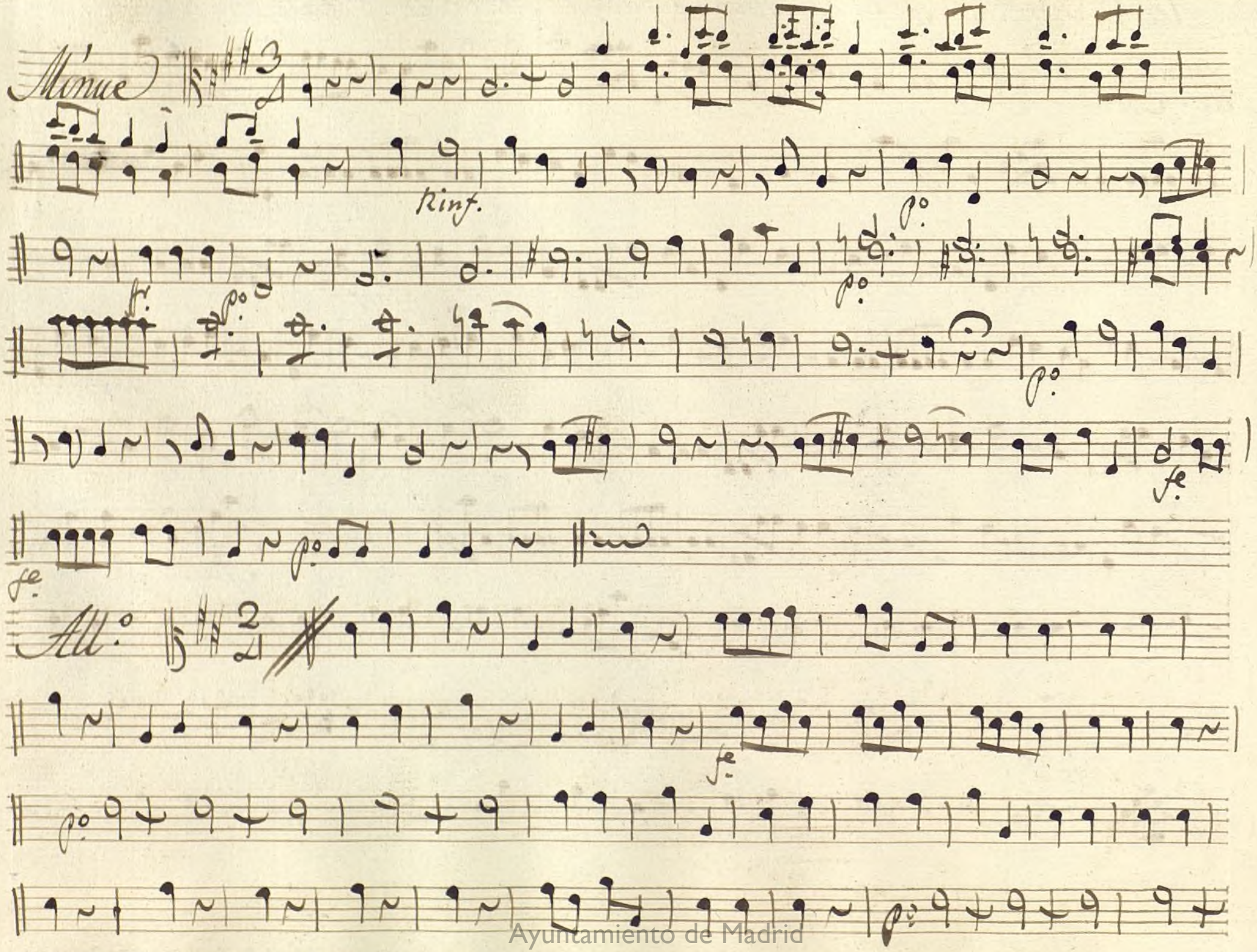

Ayuntamiento de Madrid

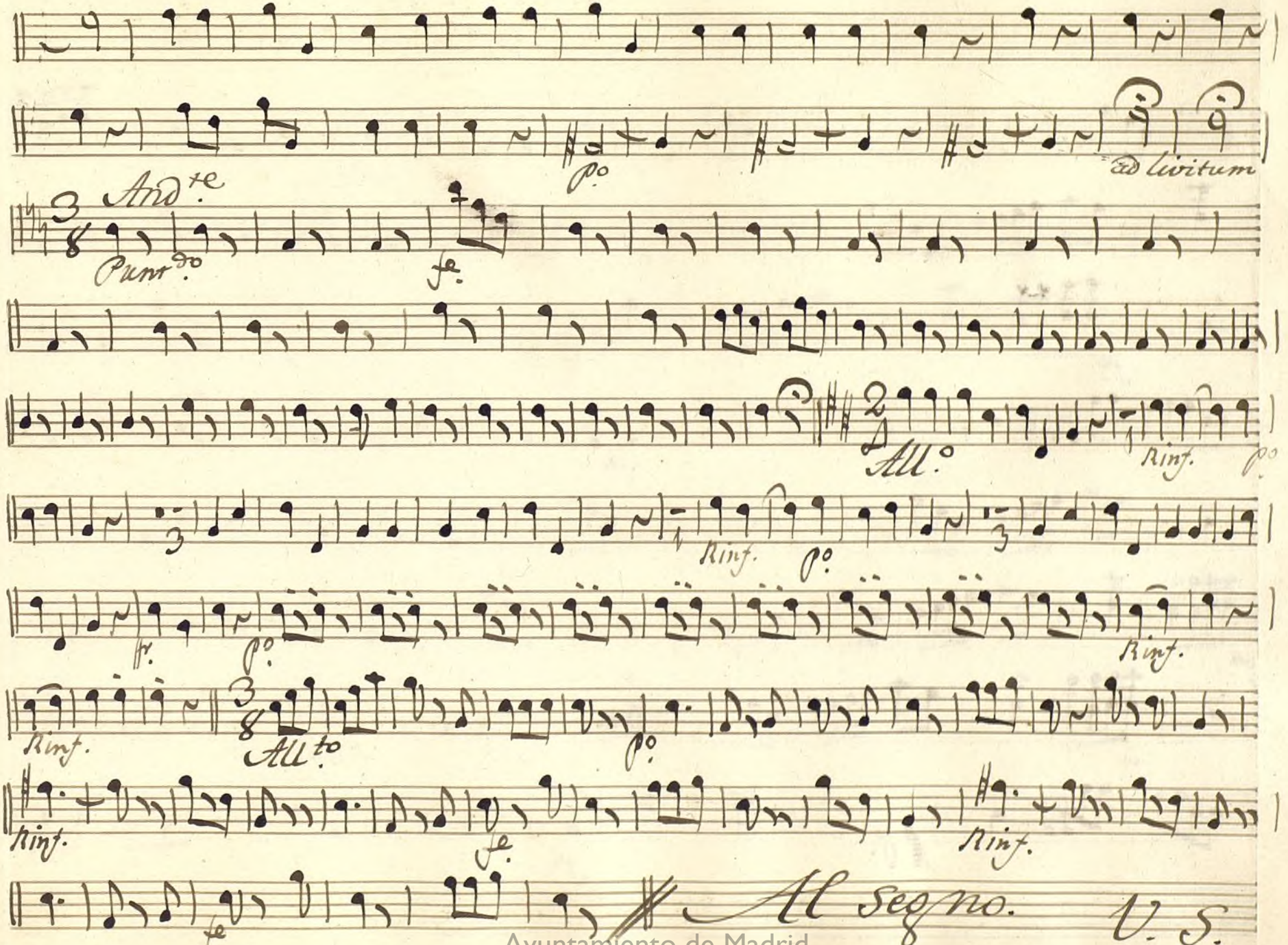

Ayuntamiento de Madrid

2

ff.

fe.

fe.

rinf.

rinf.

p.

fe.

ff.

fe.

fe.

Rinf.

Rinf.

p.

fe.

Ayuntamiento de Madrid

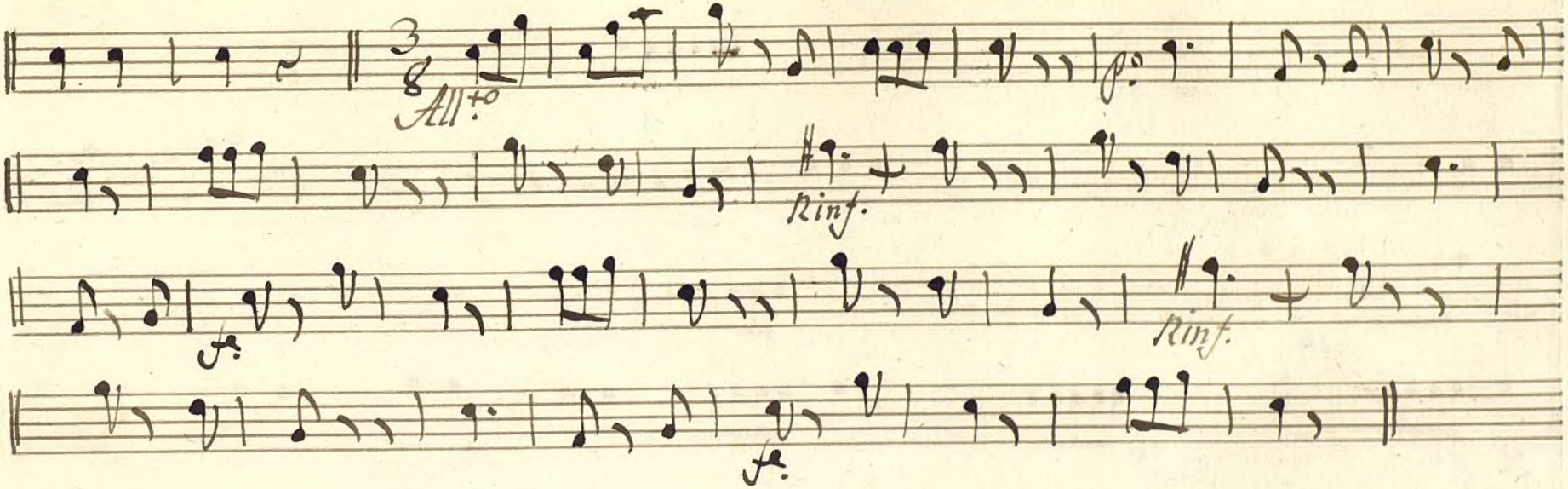

V. S.

Ayuntamiento de Madrid

Seg.ª

All.º

Ayuntamiento de Madrid

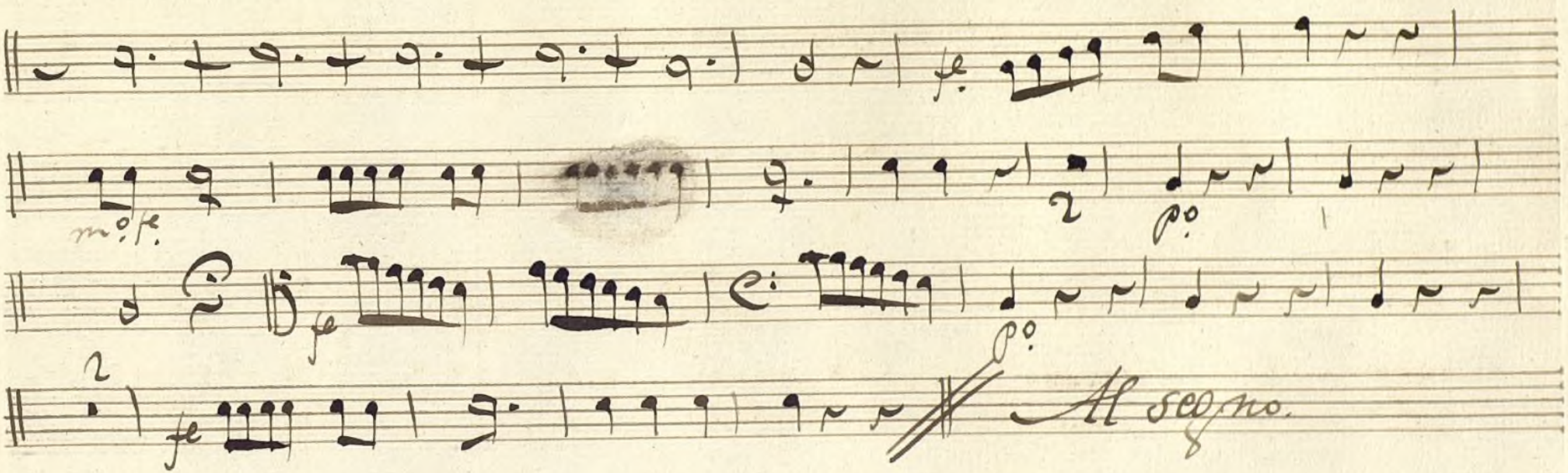

Ayuntamiento de Madrid

Ayuntamiento de Madrid

Mus 138-6

Flauta 1ª Tom.ª a 3. (Que todo loquiere todo lopierde)

All.to Mod.to

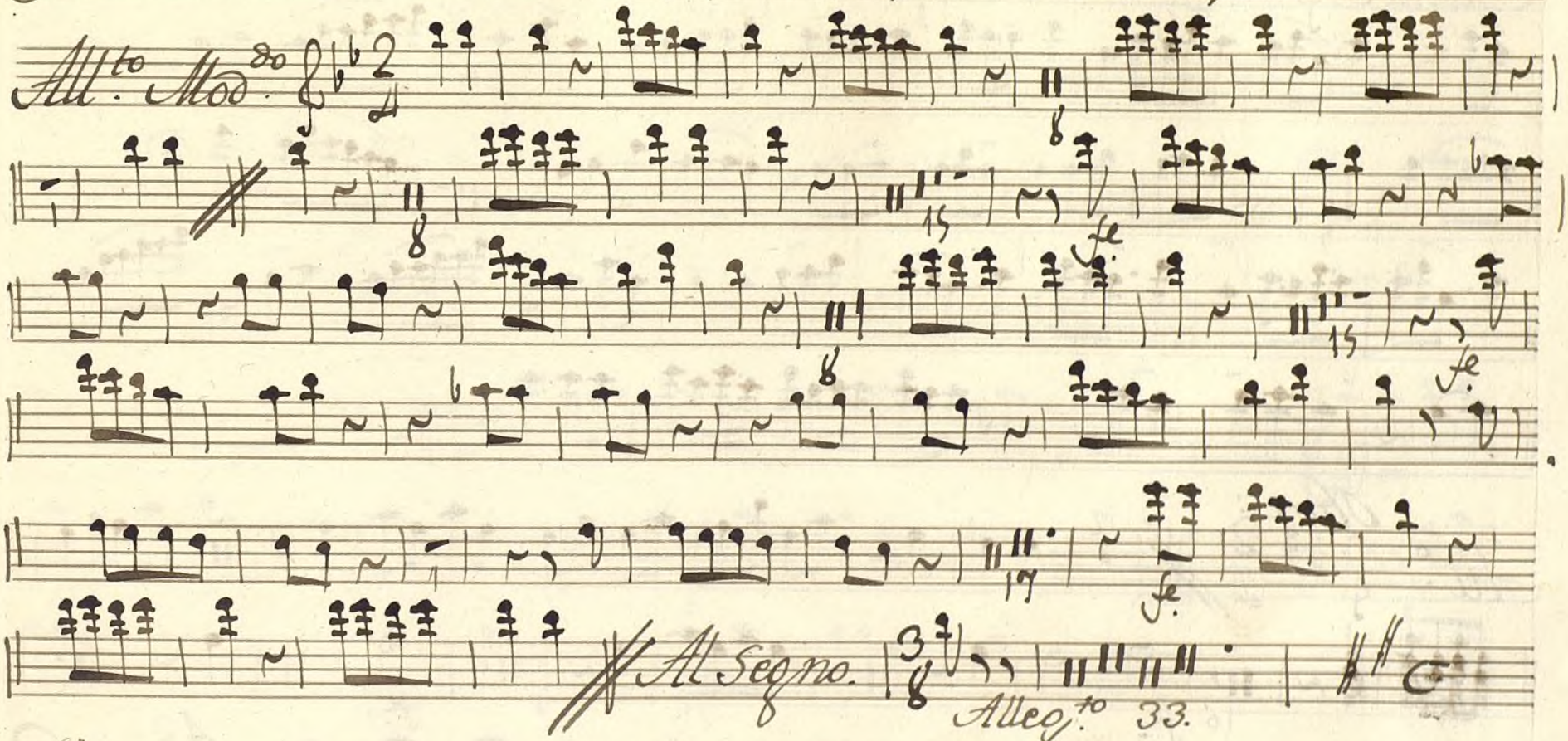

Rec.do tace).

Ayuntamiento de Madrid

Flauta:

Minue

Oboe:

All.o

fe.

fr.

p.o

And.te

All.o

Allegr.o

Ayuntamiento de Madrid

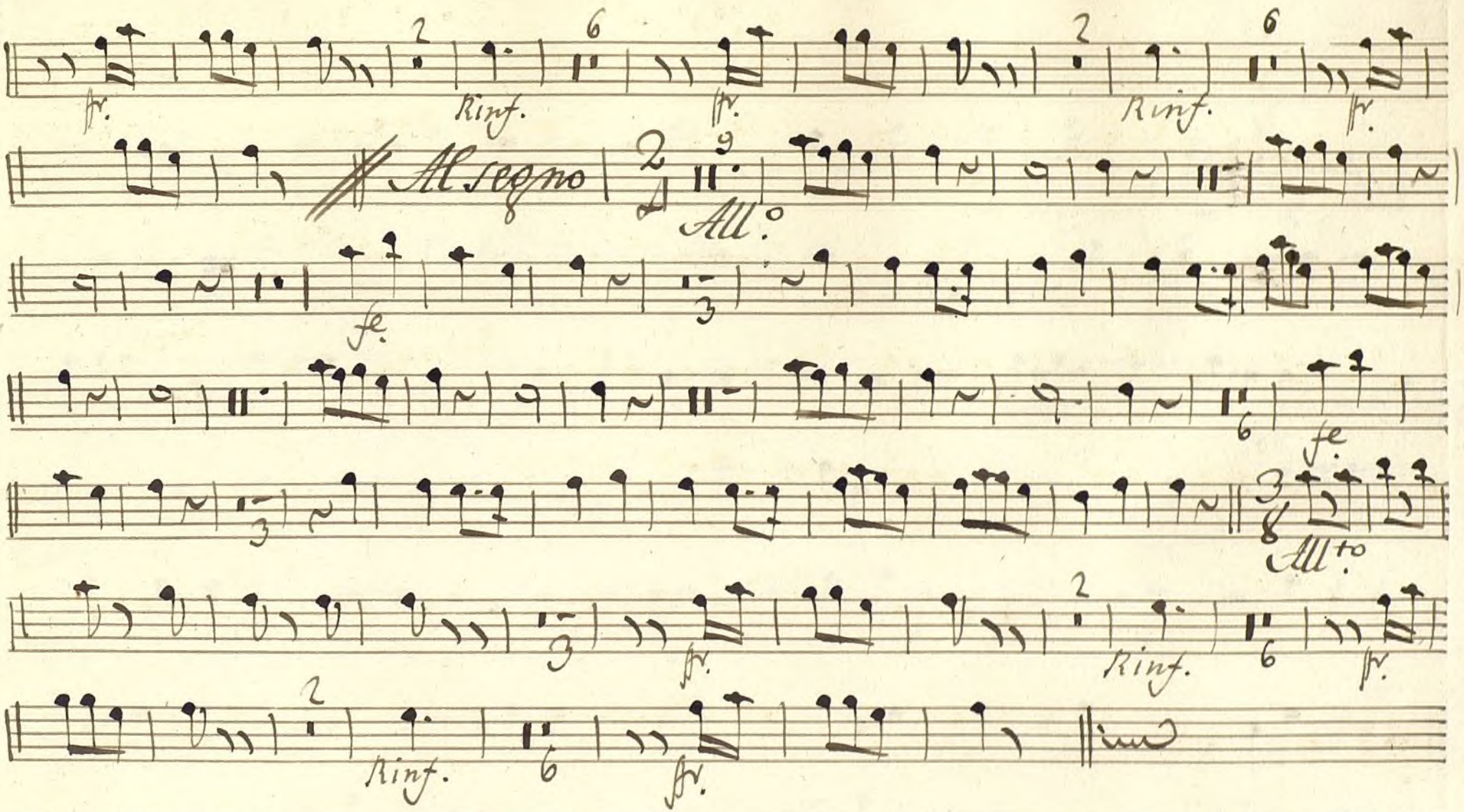

Ayuntamiento de Madrid

Seg.^s 8

All.^o

Ayuntamiento de Madrid

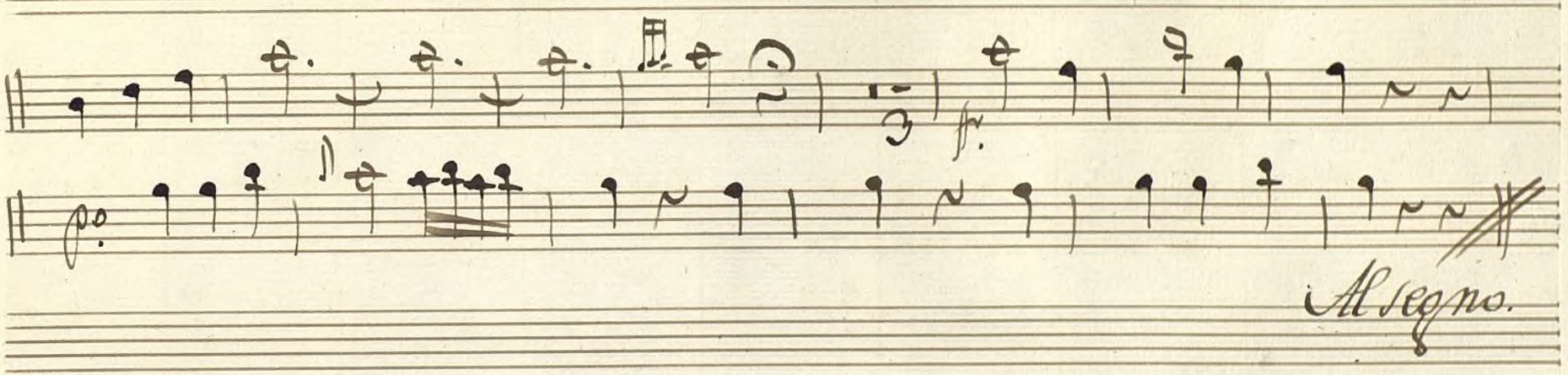

Ayuntamiento de Madrid

Ayuntamiento de Madrid

Mus 138-6

t

Flauta 2.ª Ton.ª à 3 El que todo lo quiere todo lo pierde

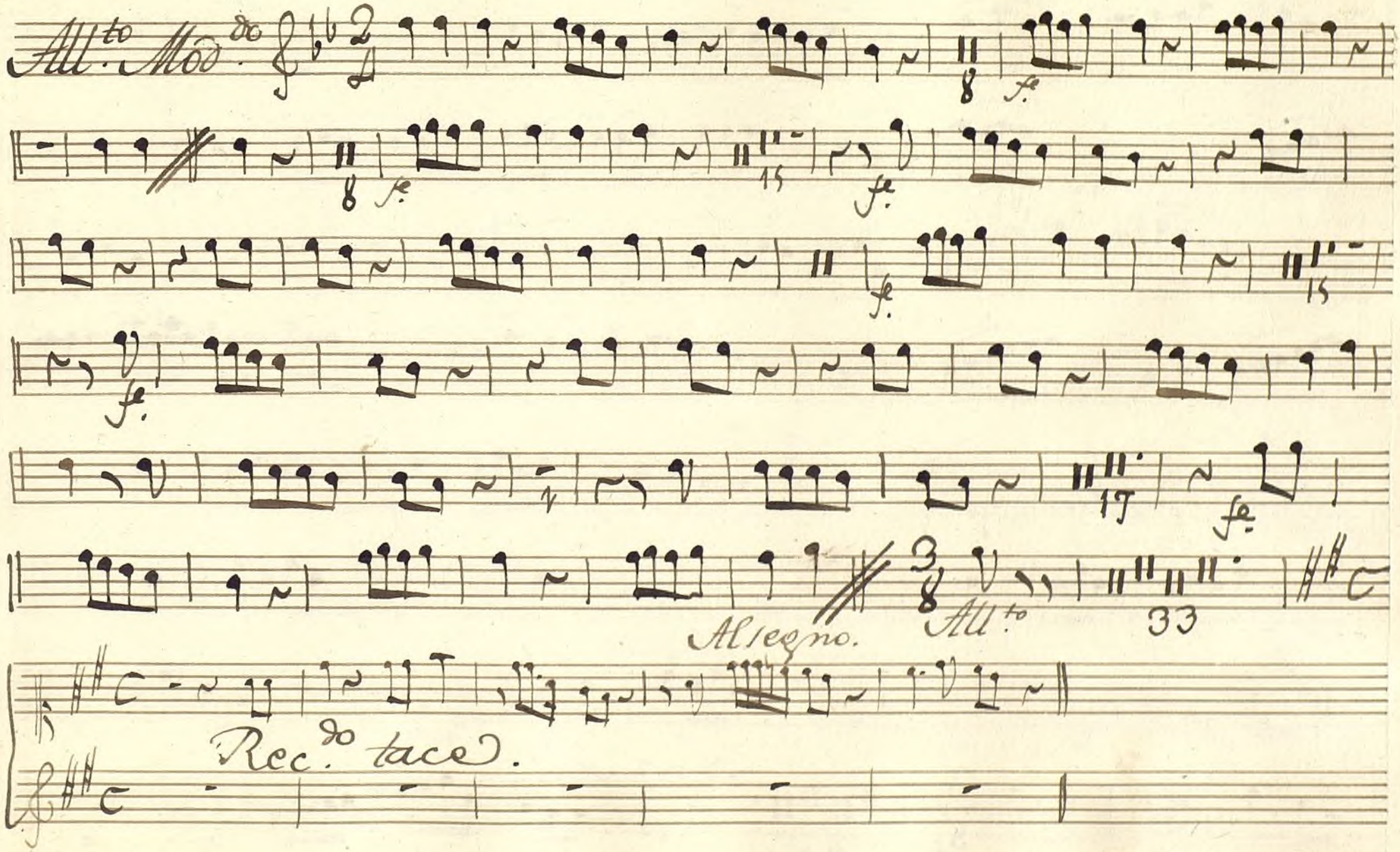

Ayuntamiento de Madrid

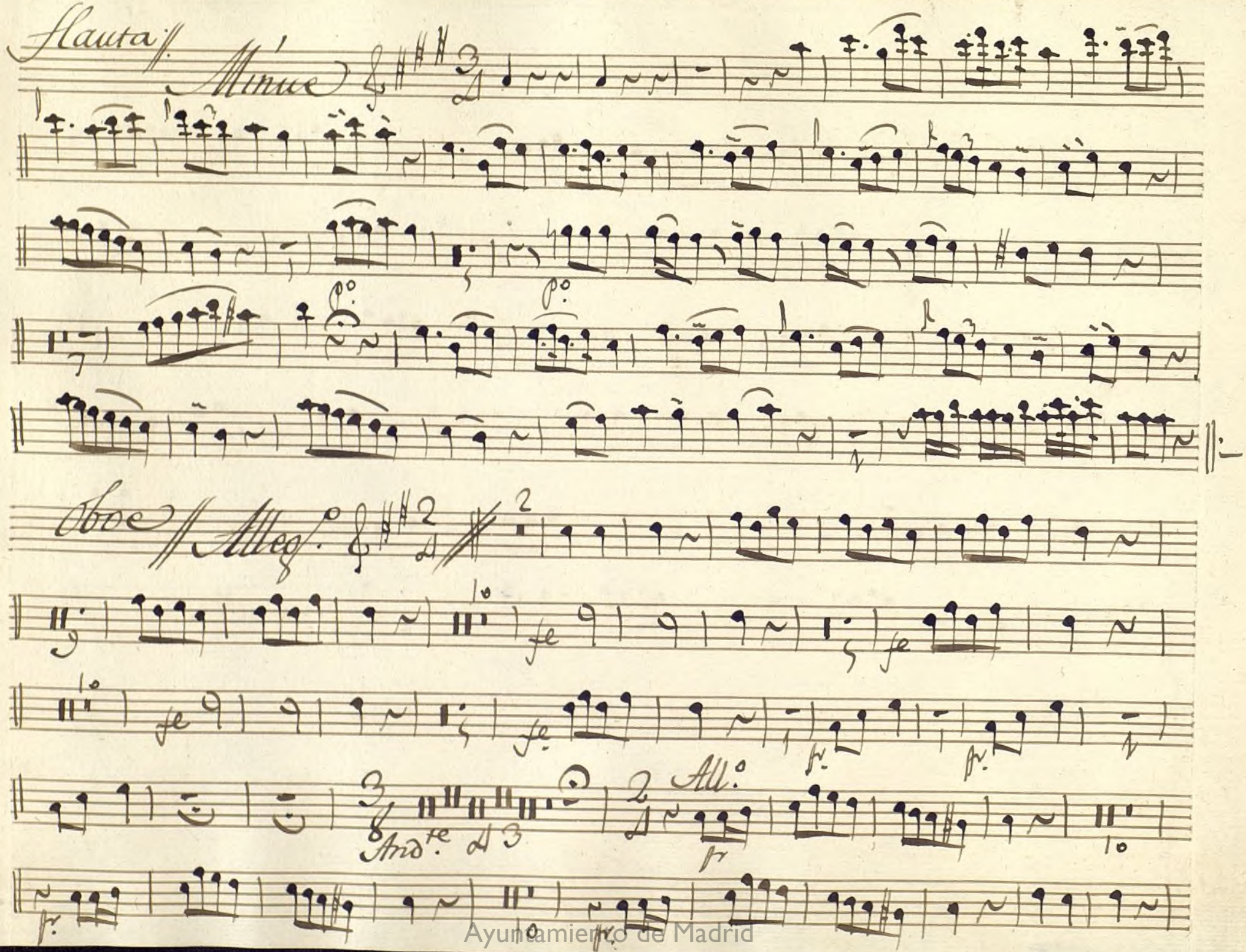

Ayuntamiento de Madrid

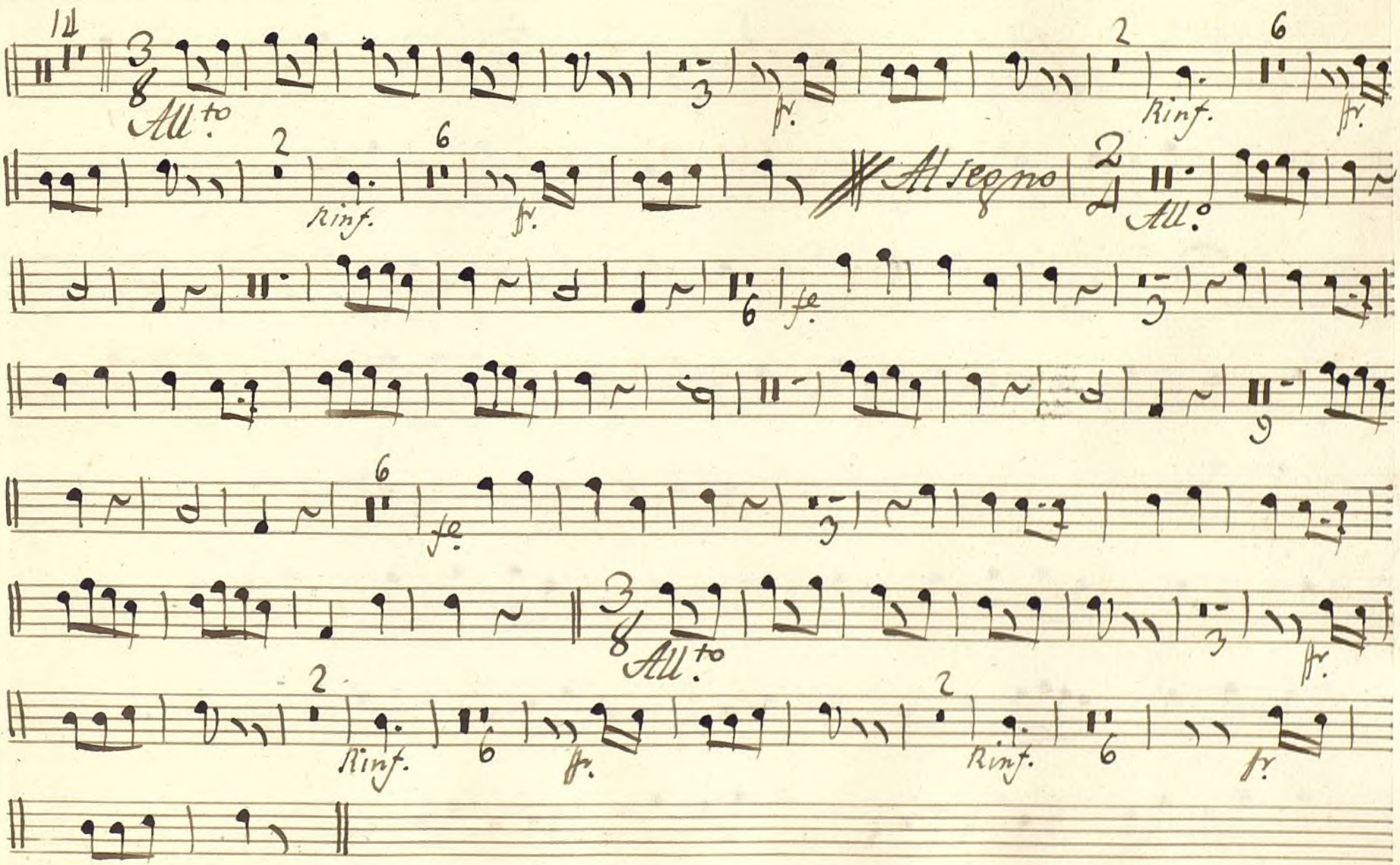

Ayuntamiento de Madrid

Seg.

Allegro

Ayuntamiento de Madrid

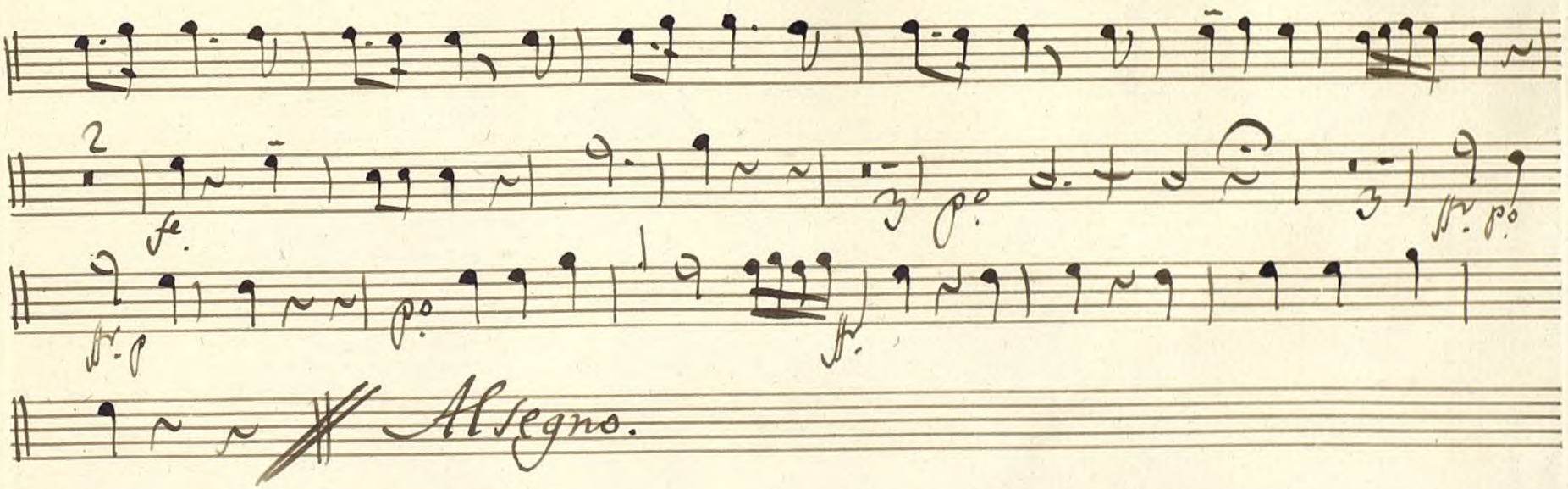

Ayuntamiento de Madrid

Ayuntamiento de Madrid

MU 138-6

Trompa 1.a Ton.a a 3. Todo loquiere todo lo pierde

All.to Mod.to

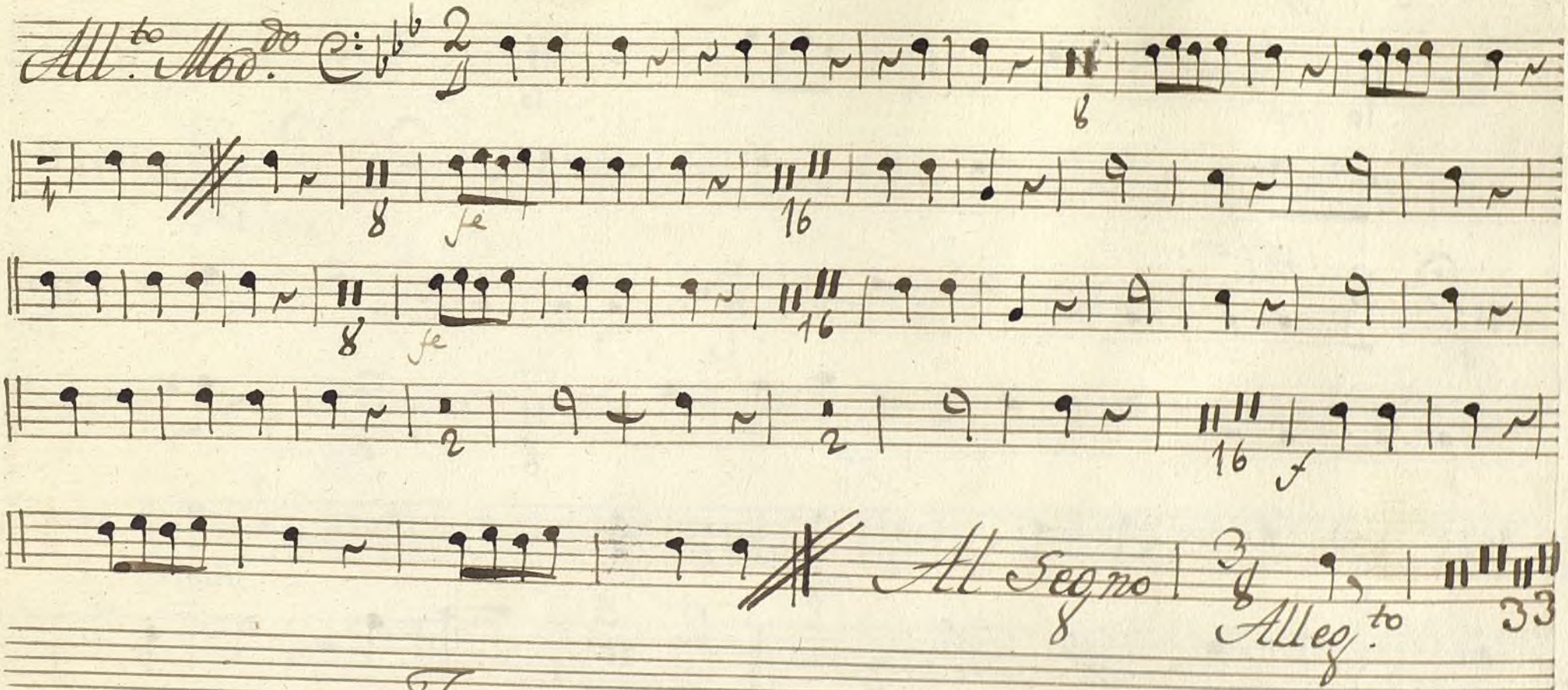

Face Rec.do y Minue

Ayuntamiento de Madrid

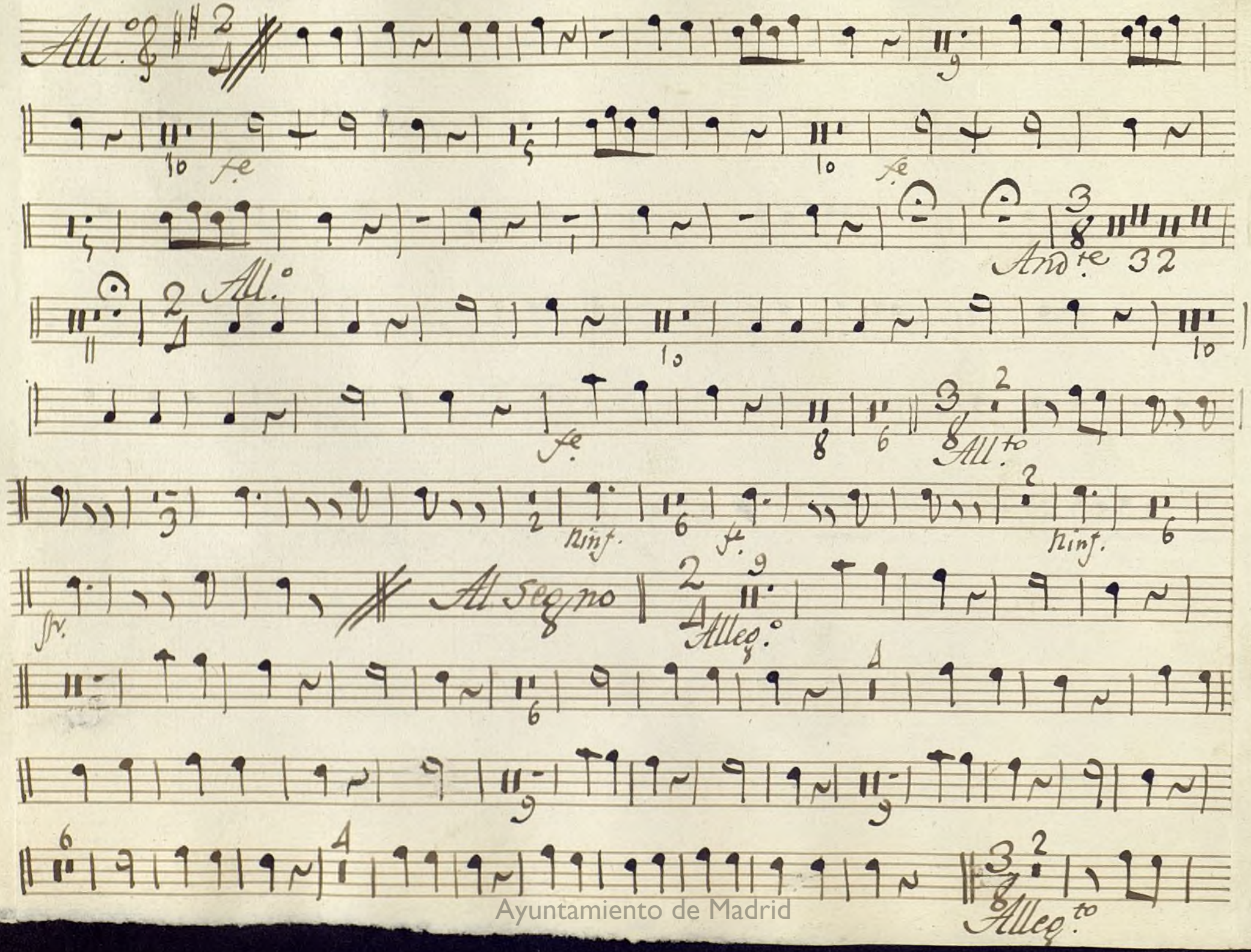

Ayuntamiento de Madrid

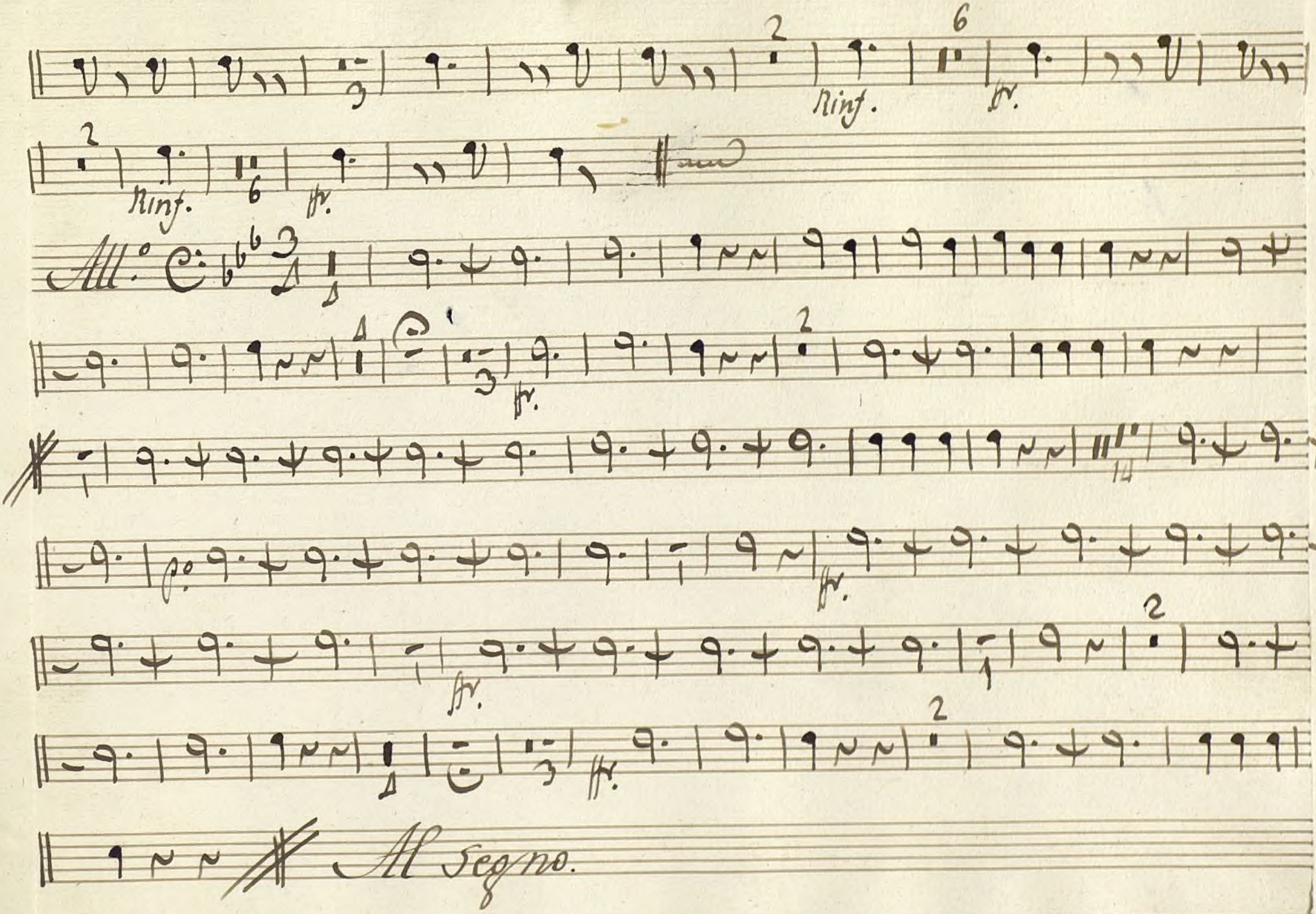

Ayuntamiento de Madrid

Ayuntamiento de Madrid

Mus 138-6

t

Trompa 2.ª Jon.ª à 3. el que todo lo quiere todo lo pierde

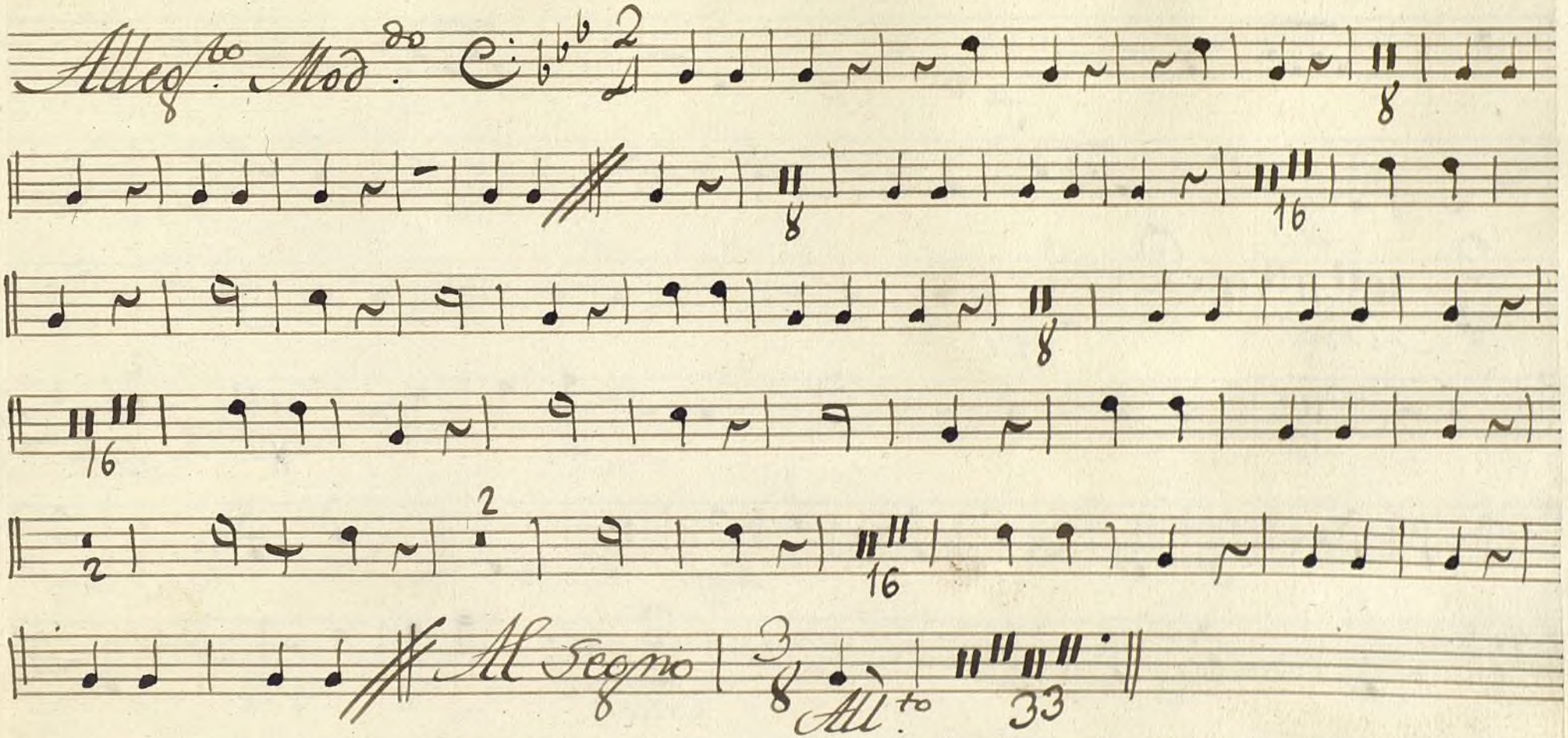

Face Rec.do y Minue

Ayuntamiento de Madrid

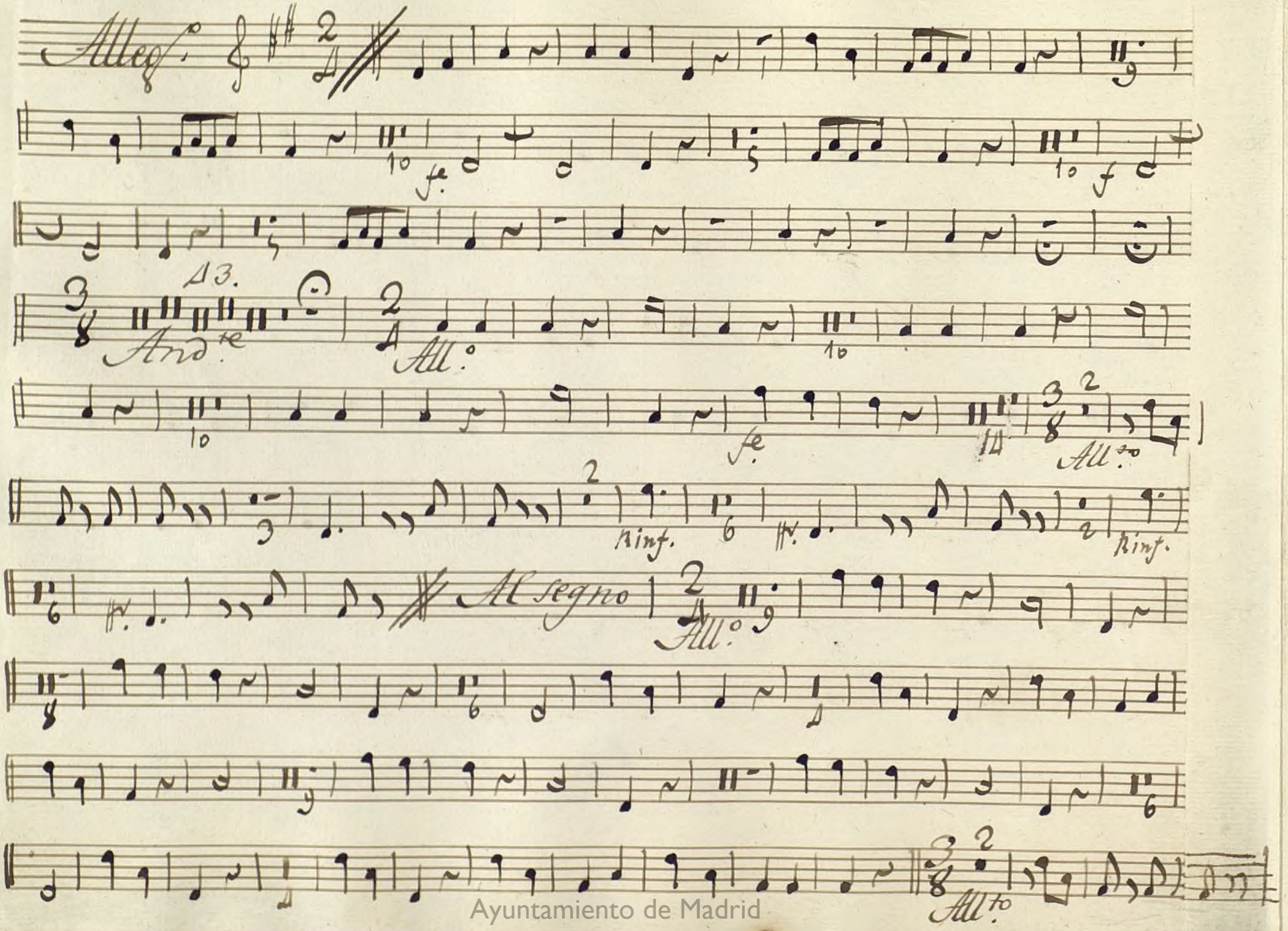

Ayuntamiento de Madrid

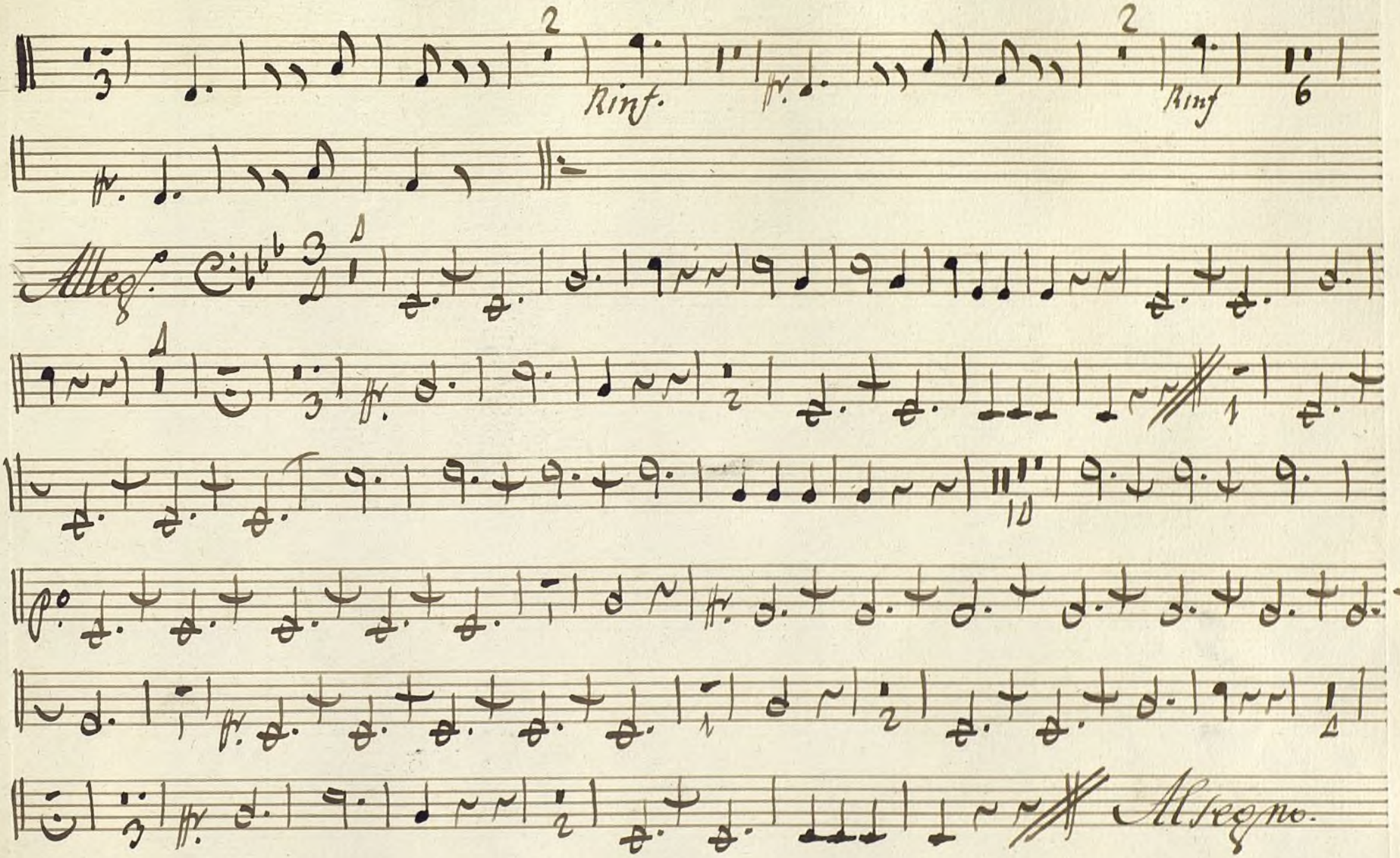

Ayuntamiento de Madrid

Ayuntamiento de Madrid

Mus 138-6

+

Contravajo

Tonadilla à tres:

El que todo lo quiere todo lo pierde;

//

Ayuntamiento de Madrid

Alleg.tto Moderado

voz

po

fe

po

fe

Vinse

Vinse

po

fe

po

Vinse

Vinse

Ayuntamiento de Madrid

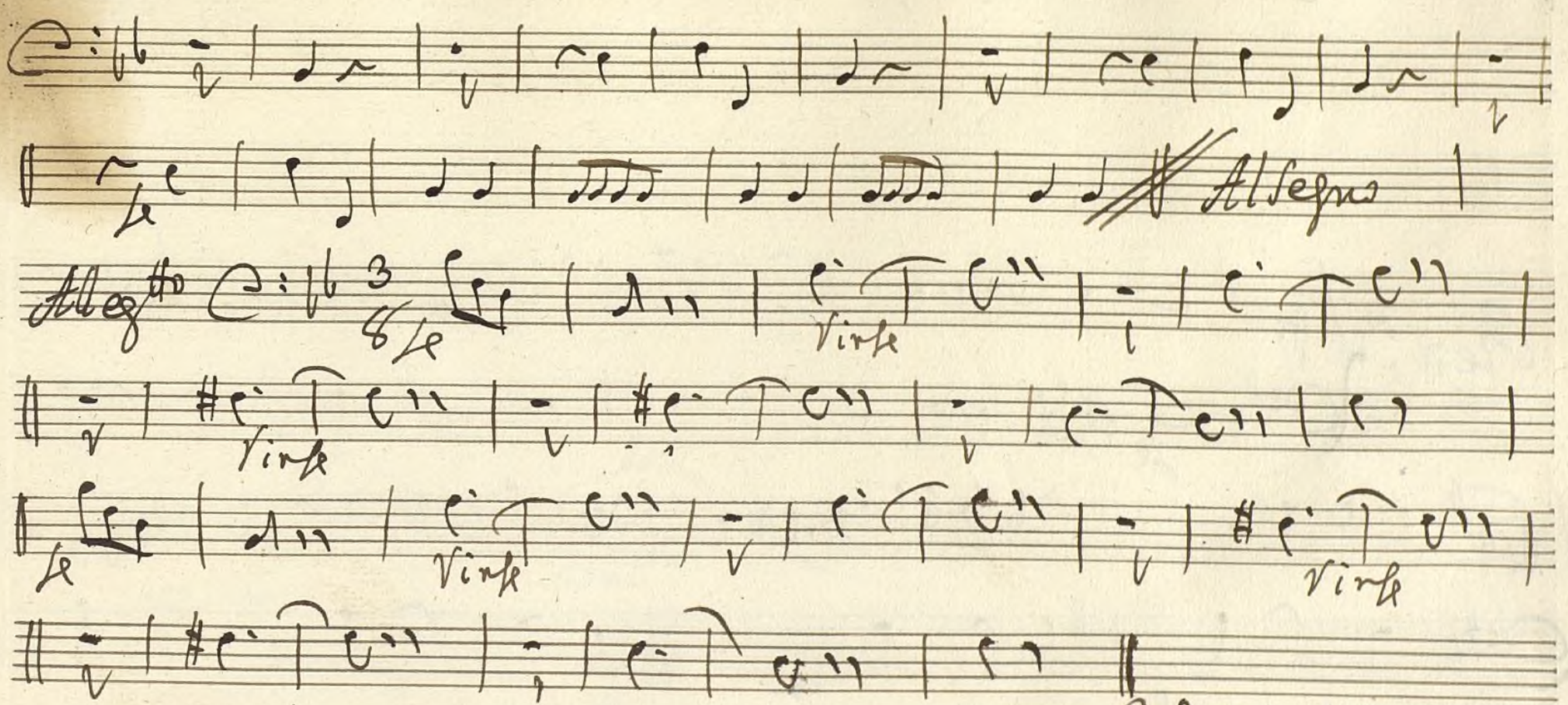

Ayuntamiento de Madrid

Rezi.do

Ayuntamiento de Madrid

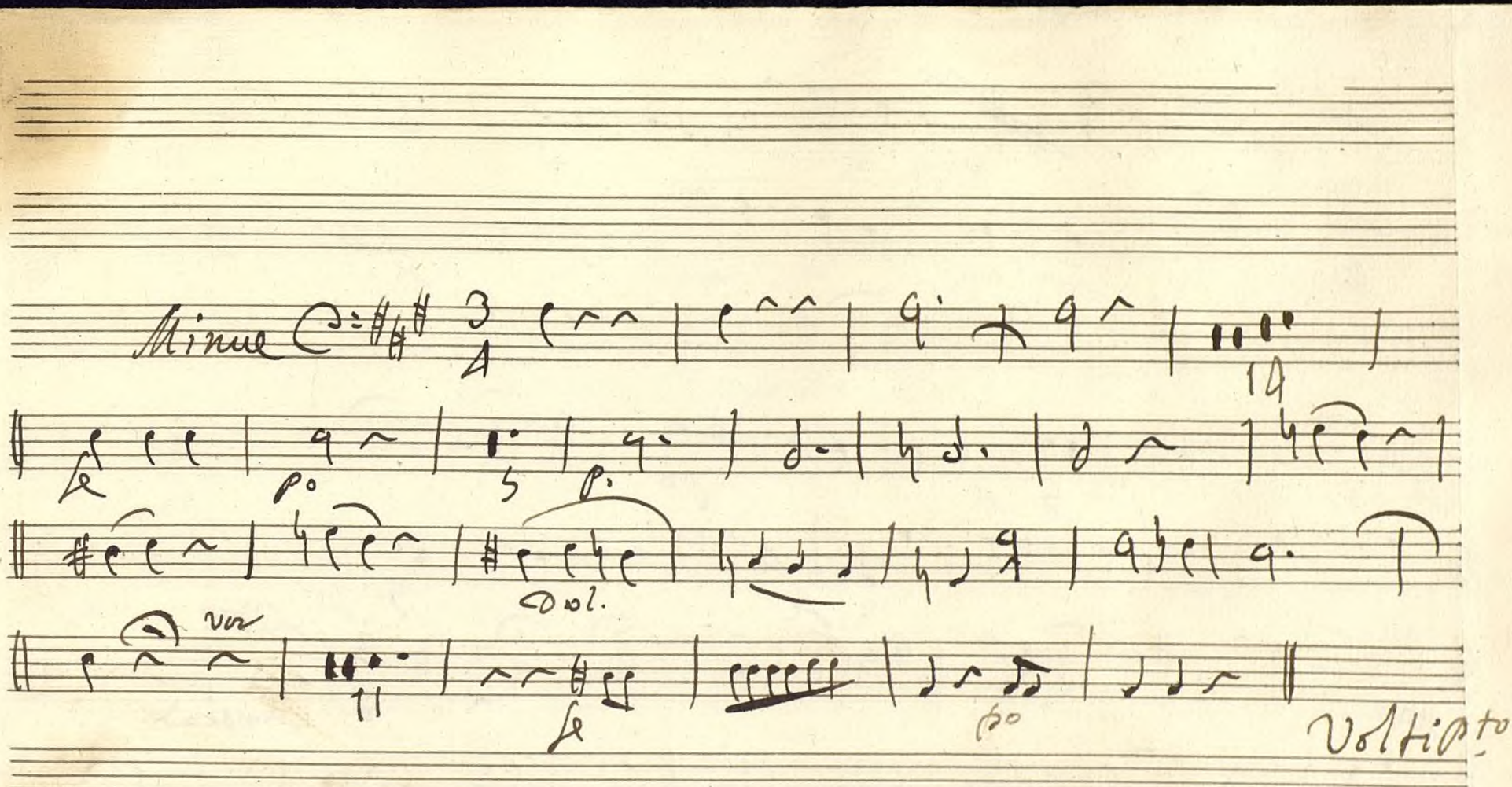

Ayuntamiento de Madrid

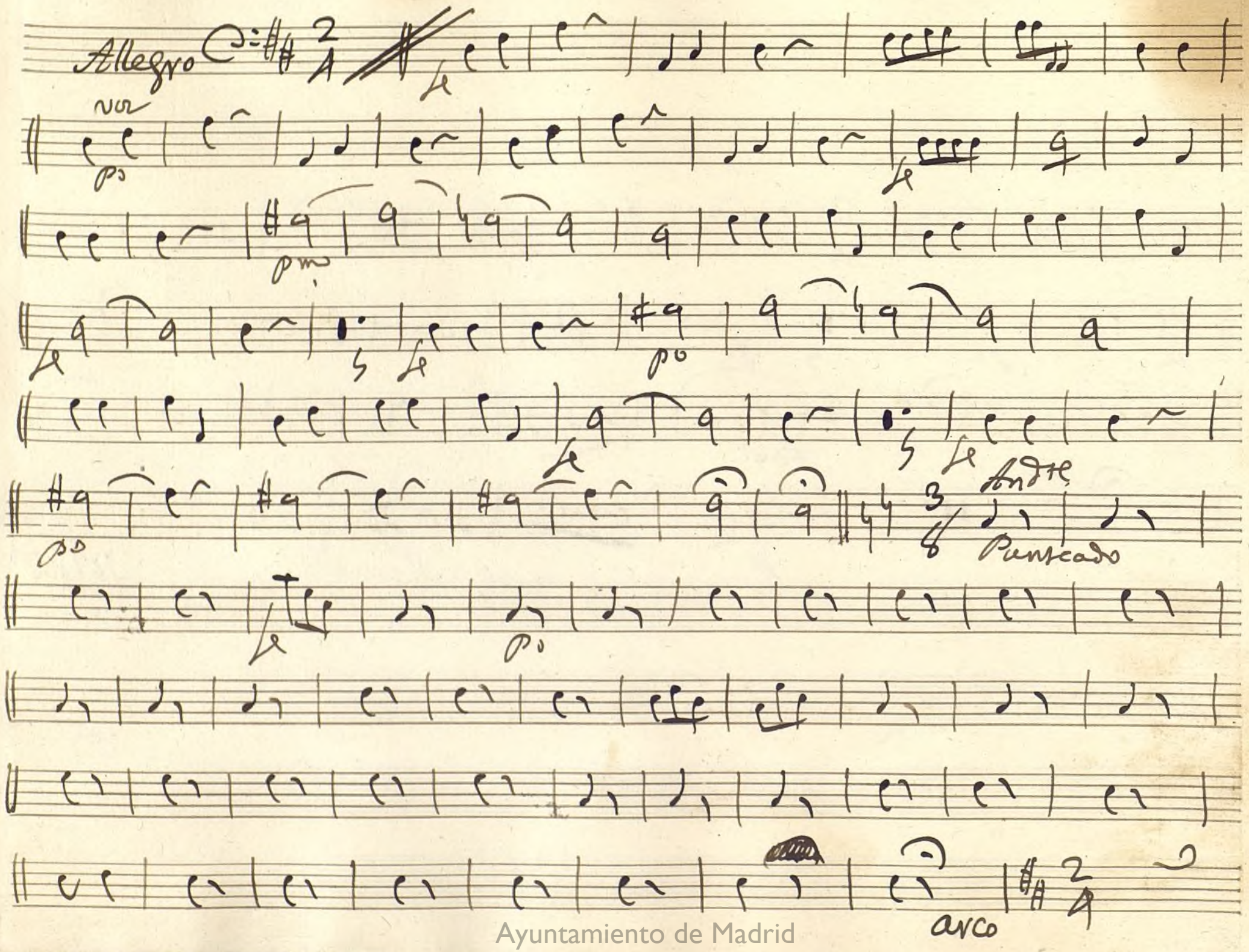

Ayuntamiento de Madrid

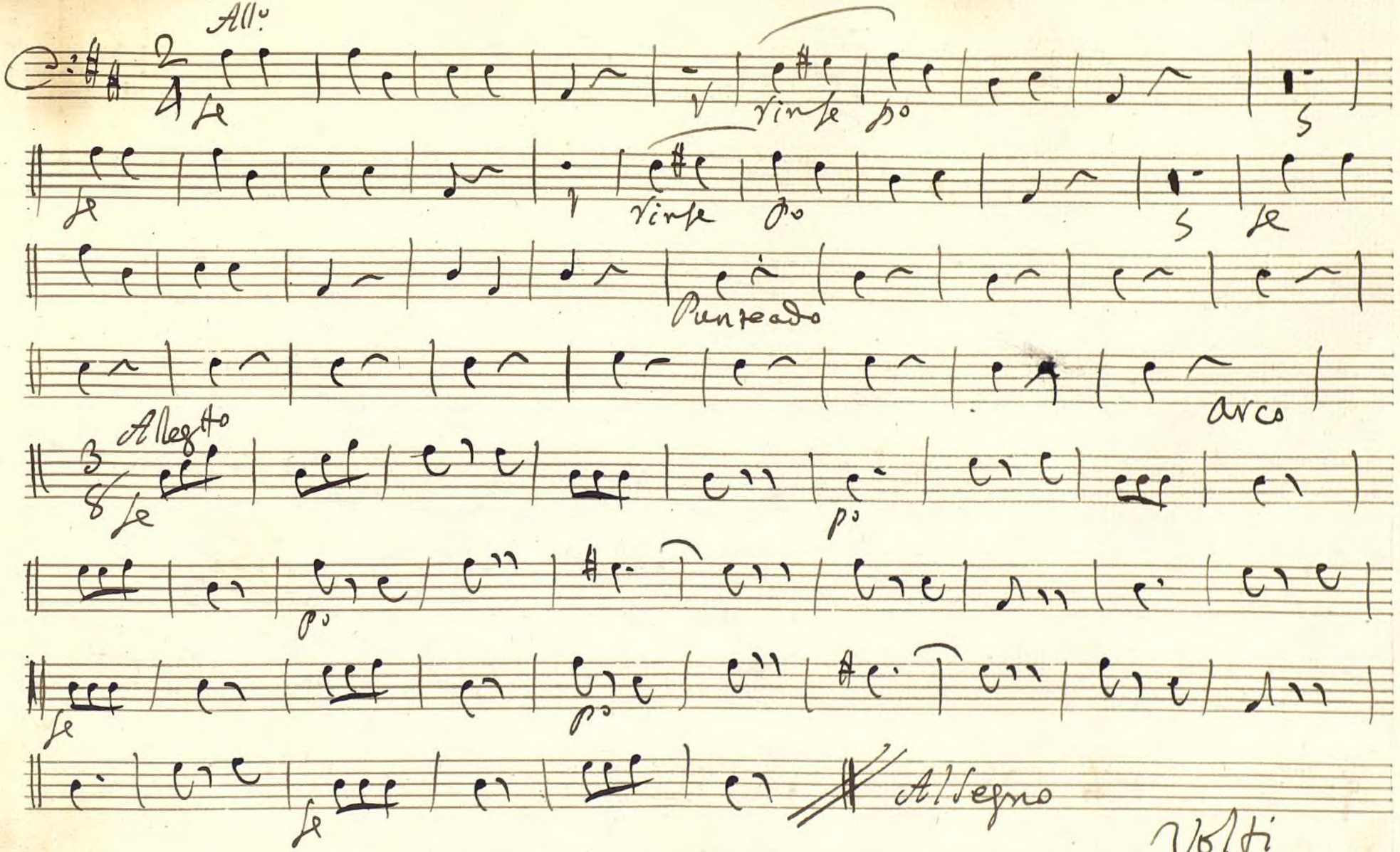

Ayuntamiento de Madrid

All.o

Allegretto

Ayuntamiento de Madrid

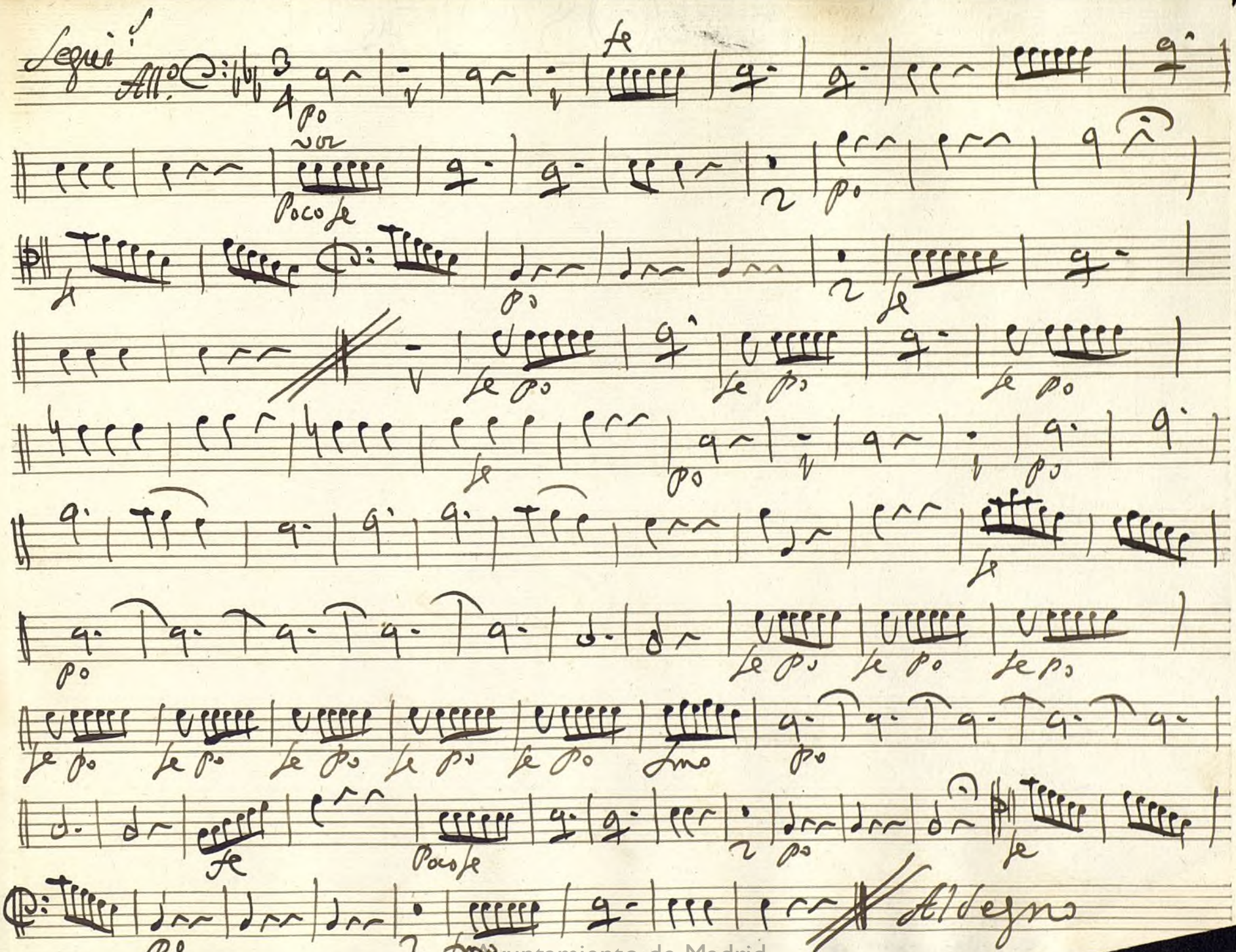

Ayuntamiento de Madrid

Ayuntamiento de Madrid

Mus 138-6

+

Contravajo Dupli.do

Tonadilla a tres

El que todo lo quiere todo lo pierde;

//

Ayuntamiento de Madrid

Allegretto Moderado

Ayuntamiento de Madrid

Ayuntamiento de Madrid

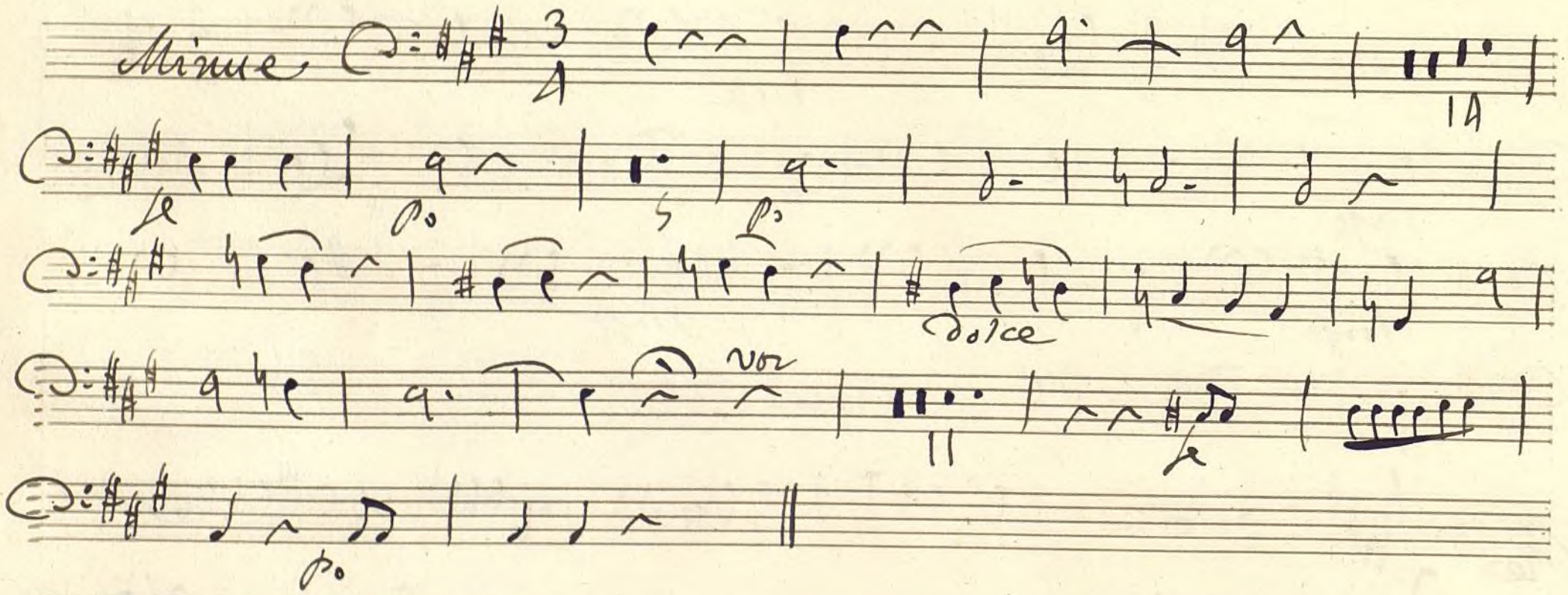

Ayuntamiento de Madrid

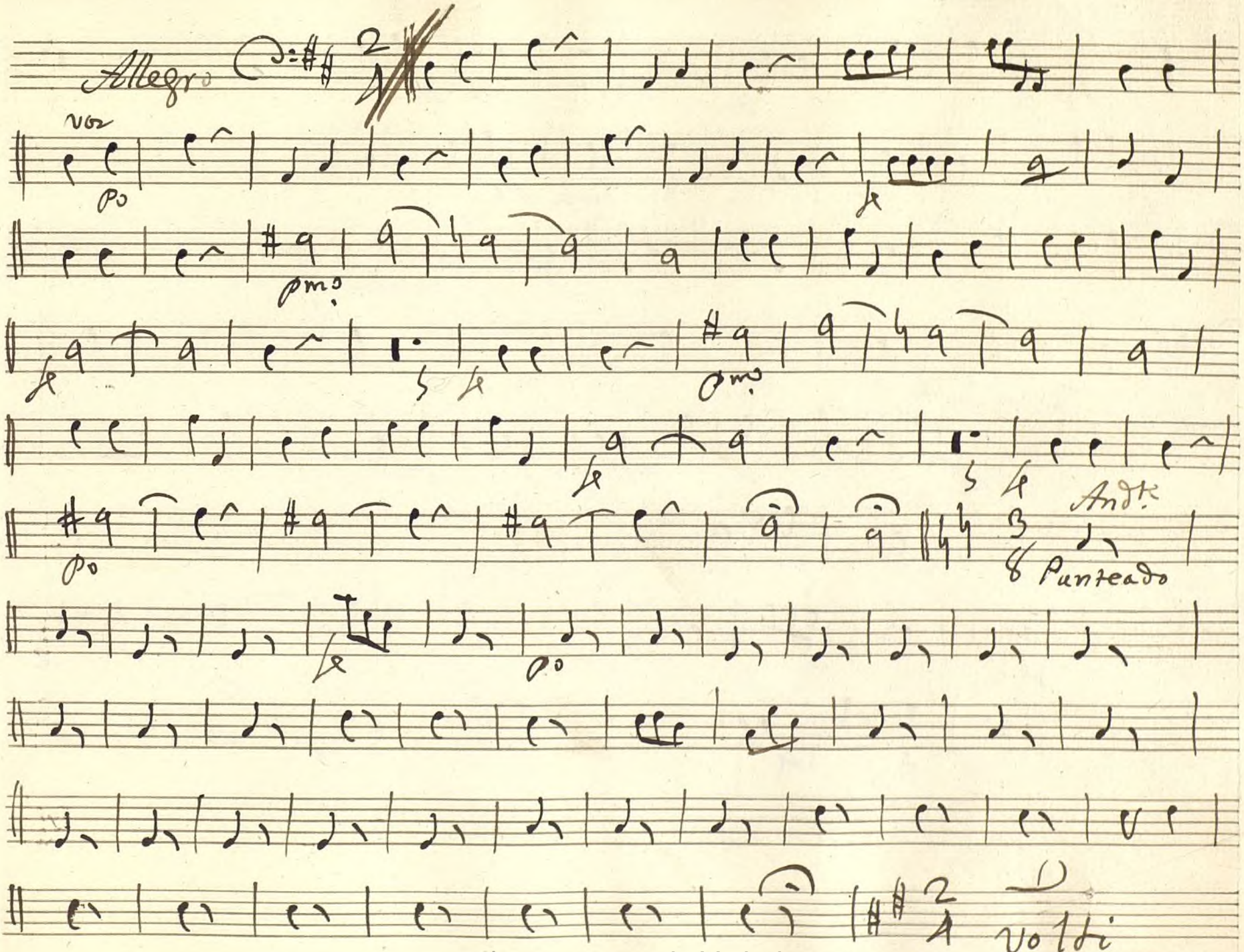

Ayuntamiento de Madrid

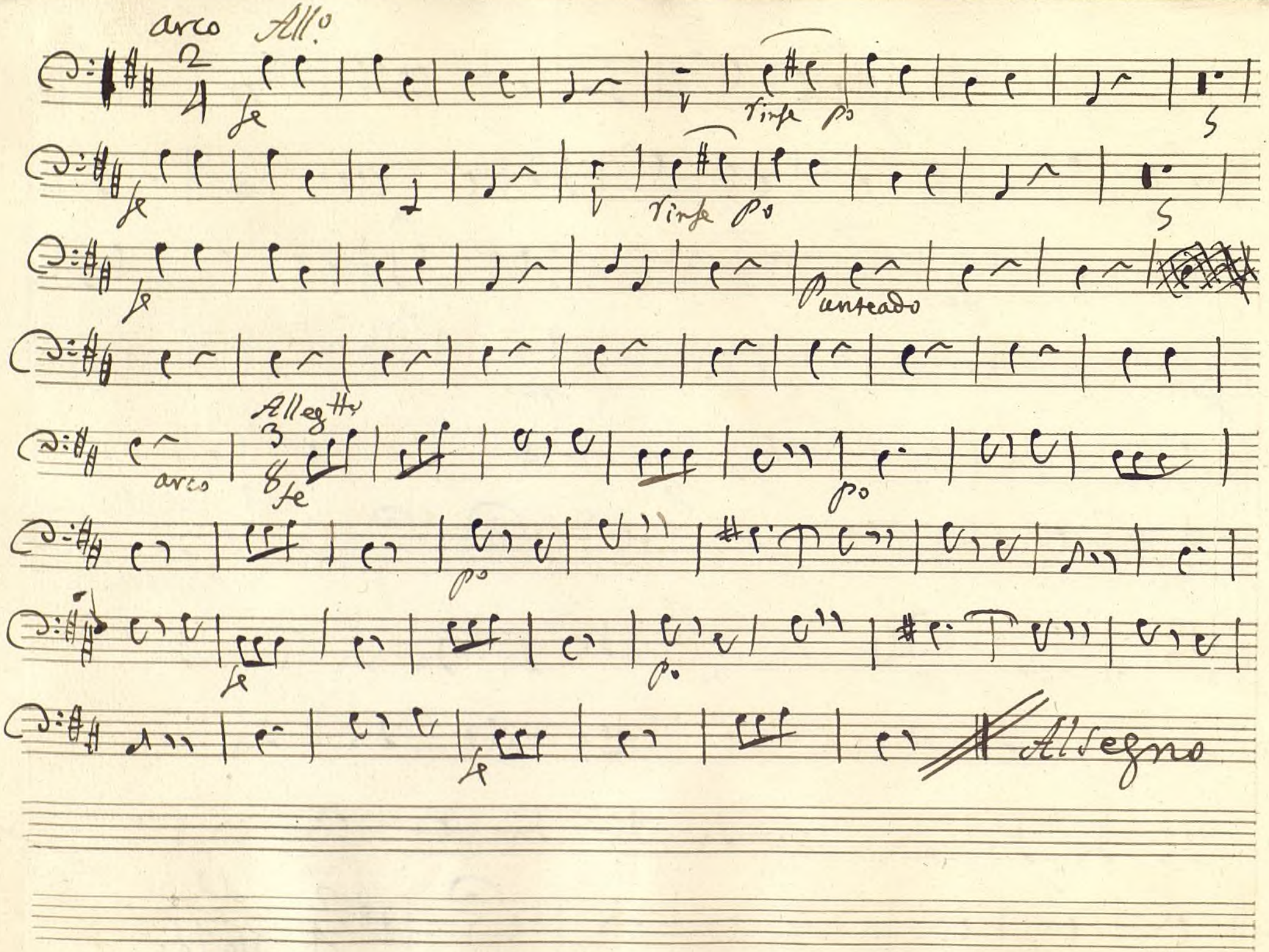

Ayuntamiento de Madrid

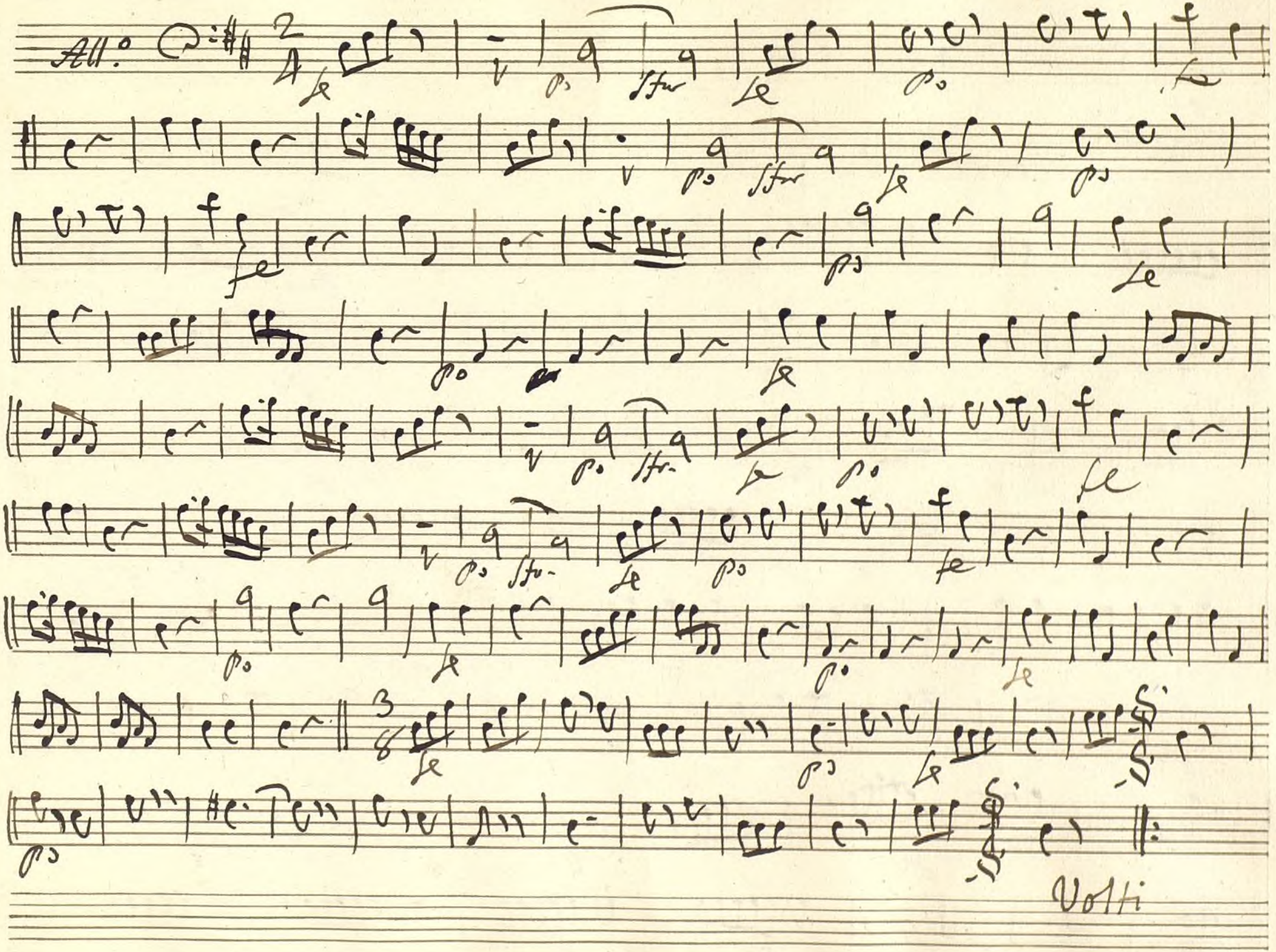

Ayuntamiento de Madrid

Segue

Allegro

Ayuntamiento de Madrid

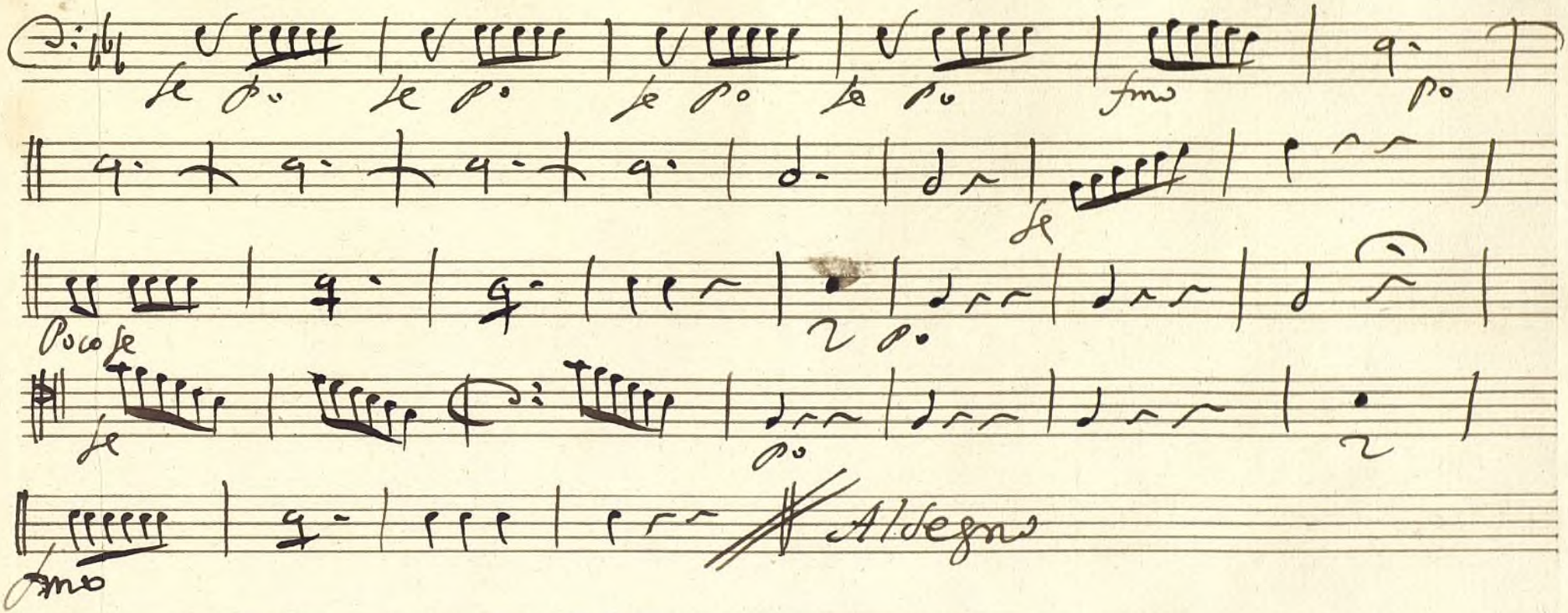

Ayuntamiento de Madrid

Ayuntamiento de Madrid